

**Abbruch des landwirtschaftlichen Gebäudes und Neubau von  
3 Ferienwohnungen in Ainring, Rupertiweg 13  
VORENTWURF - Grundriss Erdgeschoss**

**Auftraggeber:**  
Franz Wisbacher  
Rupertiweg 11  
83404 Ainring

**Planverfasser:**  
RIEDER | Architektin + Stadtplaner PartGmbH  
Haiming 5 - 83119 Obing  
Tel: 08624 4547  
info@rieder-partgmbb.de

M 1:100	Datum: .18.09.2024
Plannummer: 2306-VE.02	
Planersteller: AR	
Dateiname: 2306_Wisbacher Planköpfe.pln	



**Planverfasser:**  
**RIEDER | Architektin + Stadtplaner PartGmbH**  
 Haiming 5 - 83119 Obing  
 Tel: 08624 4547  
 info@rieder-partgmbb.de

M 1:100	Datum: 18.09..2024
Plannummer: 2306-VE.03	
Planersteller: AR	
Dateiname: 2306_Wisbacher Planköpfe.pin	

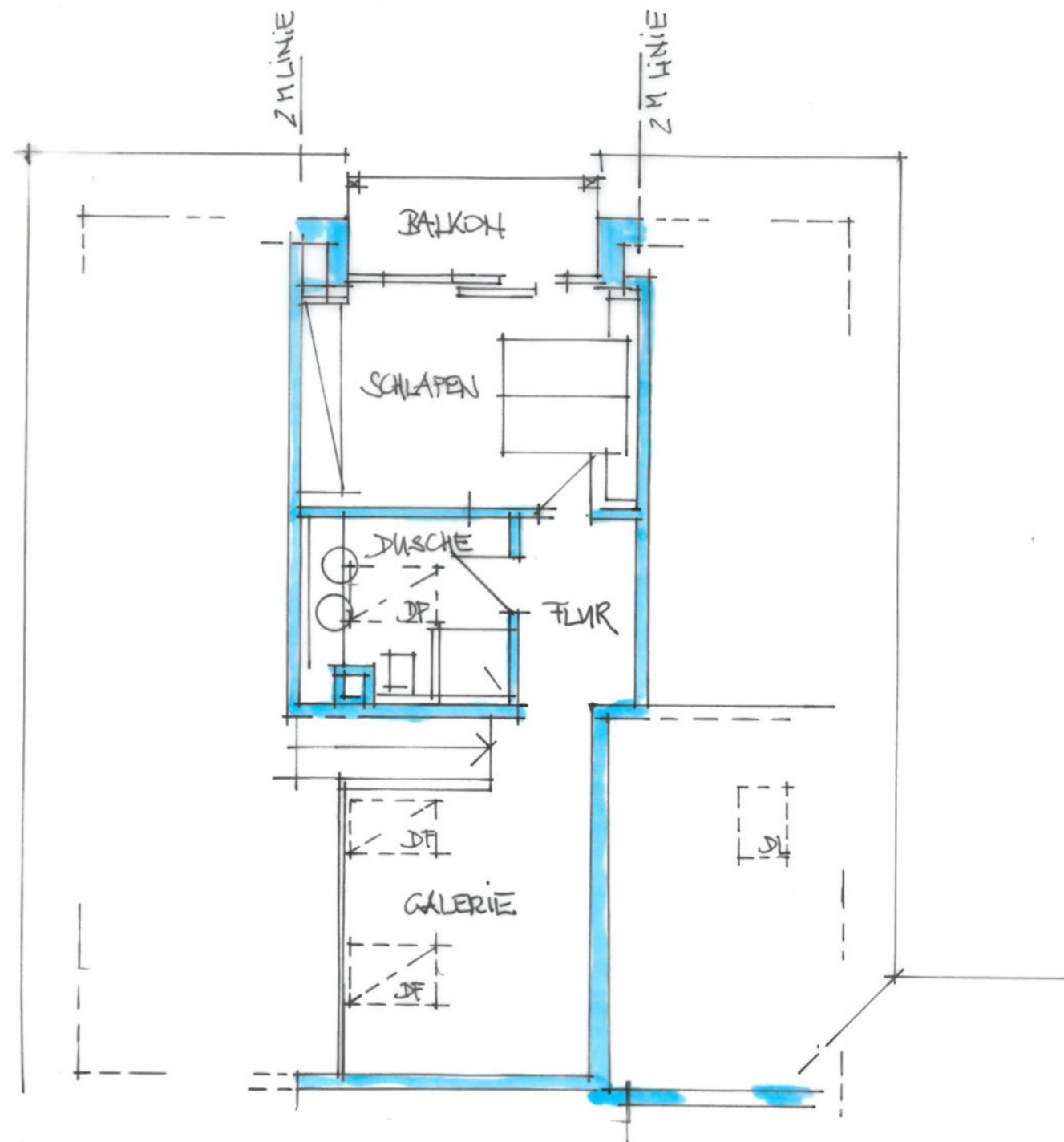

**Abbruch des landwirtschaftlichen Gebäudes und Neubau von  
3 Ferienwohnungen in Ainring, Rupertiweg 13  
VORENTWURF - Grundriss Dachgeschoss**

**Auftraggeber:**  
Franz Wisbacher  
Rupertiweg 11  
83404 Ainring

**Planverfasser:**  
RIEDER | Architektin + Stadtplaner PartGmbH  
Haiming 5 - 83119 Obing  
Tel: 08624 4547  
info@rieder-partgmbh.de

M 1:100	Datum 18.09.2024
Plannummer: 2306-VE.04	
Planersteller: AR	
Dateiname: 2306_Wisbacher Planköpfe.pin	



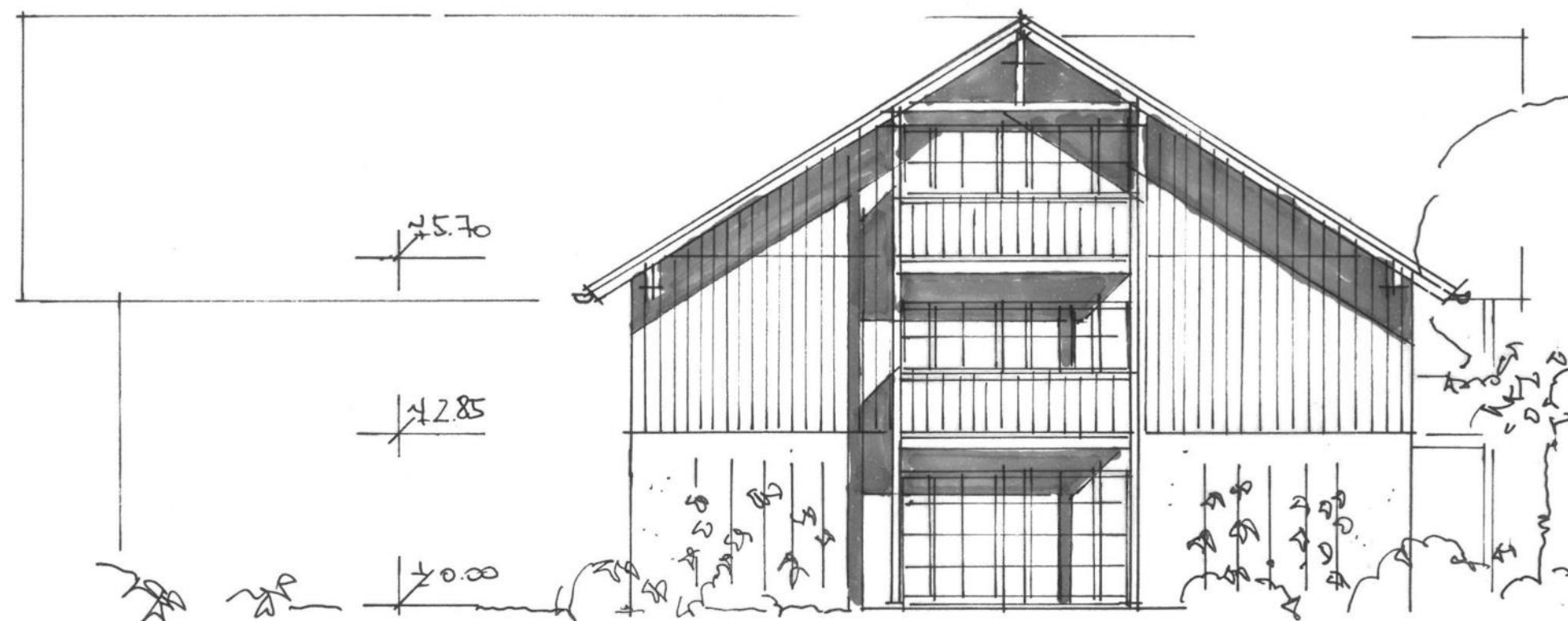

**Abbruch des landwirtschaftlichen Gebäudes und Neubau von  
3 Ferienwohnungen in Ainring, Rupertiweg 13  
VORENTWURF - Ansicht Nord**

**Auftraggeber:**  
Franz Wisbacher  
Rupertiweg 11  
83404 Ainring

**Planverfasser:**  
RIEDER | Architektin + Stadtplaner PartGmbH  
Haiming 5 - 83119 Obing  
Tel: 08624 4547  
info@rieder-partgmbh.de

M 1:100 Datum: 18.09.2024

Plannummer: 2306-VE.06

Planersteller: AR

Dateiname: 2306\_Wisbacher Planköpfe.pin