

LEGENDE

Genehmigter Bestand

Neu

Entfallen gegenüber genehmigtem Bestand

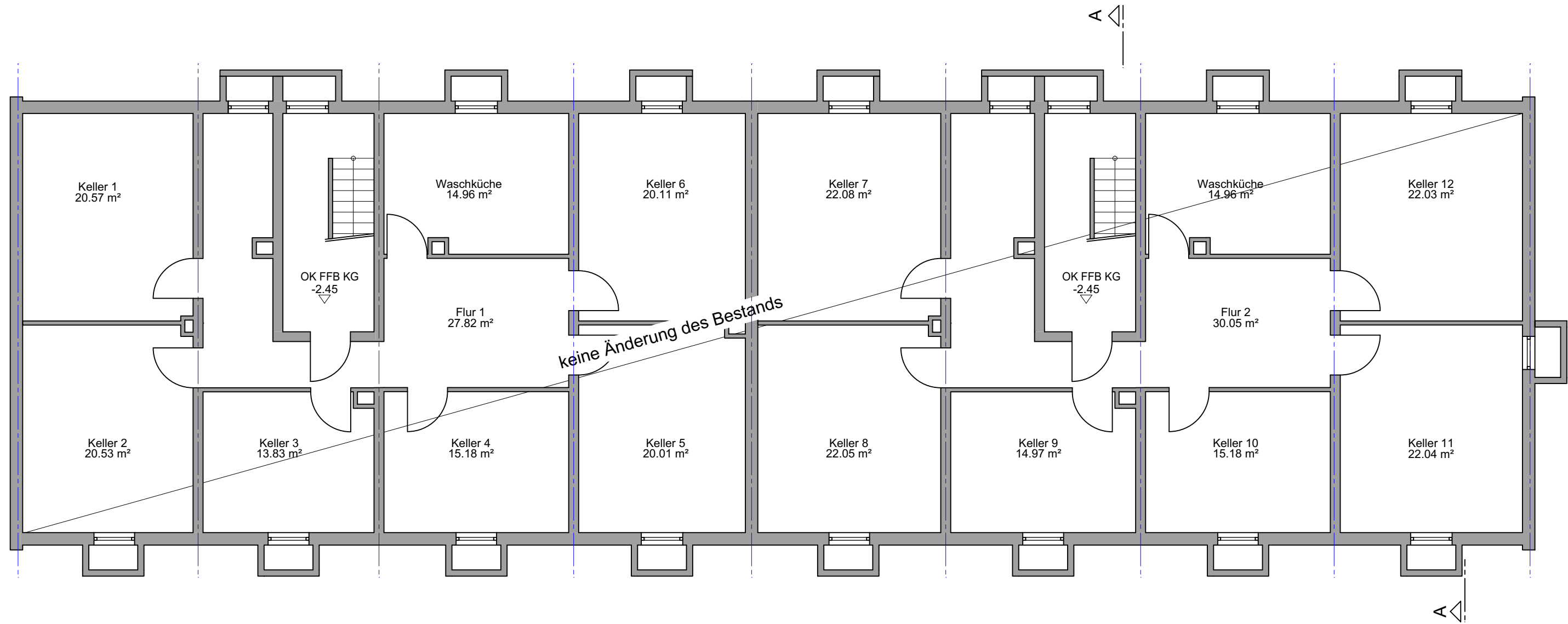

Kellergeschoss

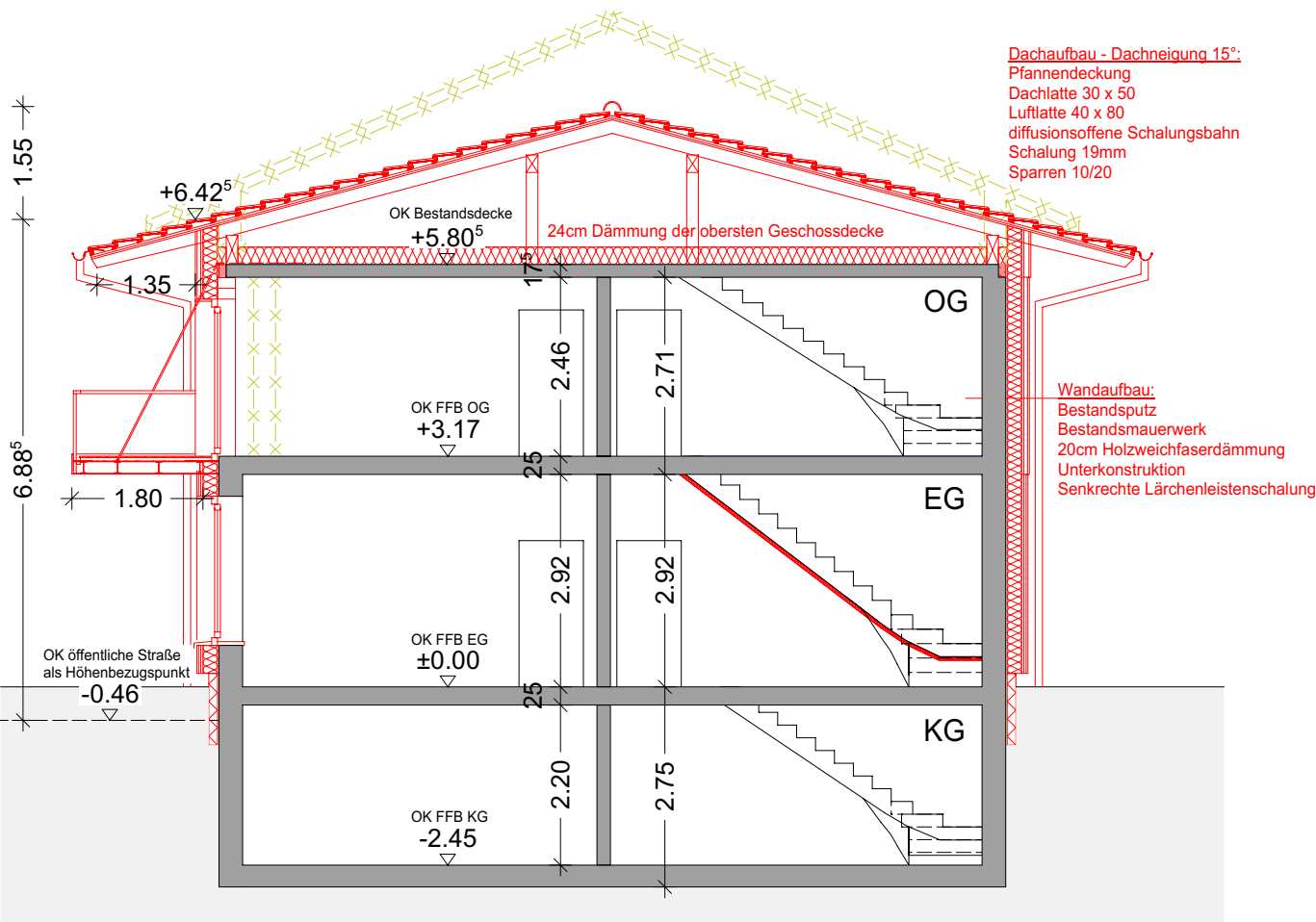

Schnitt A - A

Wohn- und Verwaltungsgebäude
Am Sonnwiesgraben 9 / 11, 83404 Ainring

Baueingabe

Grundrisse DG, OG, KG, Schnitt A - A

Bauherr
Koch und Sohn GbR
Am Sonnwiesgraben 5
83404 Ainring

Nachbarn
Fl.Nr. 2433/15
Koch, Herbert Alexander
Am Sonnwiesgraben 5b
83404 Ainring

Fl.Nr. 2433/17, 2433/18
Koch, Herbert & Herbert Alexander und
Zimmerei und Schreinerei Koch & Sohn GbR
Am Sonnwiesgraben 5 bzw. 5b
83404 Ainring

Entwurfsverfasser
Nikolaus Magg
Magg Architekten Partnerschaft mbB

Nutzungsänderung der Werkstatt und Wohnung im Erdgeschoss in
Büroräume, sowie energetische Sanierung des Bestandsgebäudes
mit Erneuerung des Dachstuhls auf Fl.Nr. 2433/16,
Gemarkung: Ainring

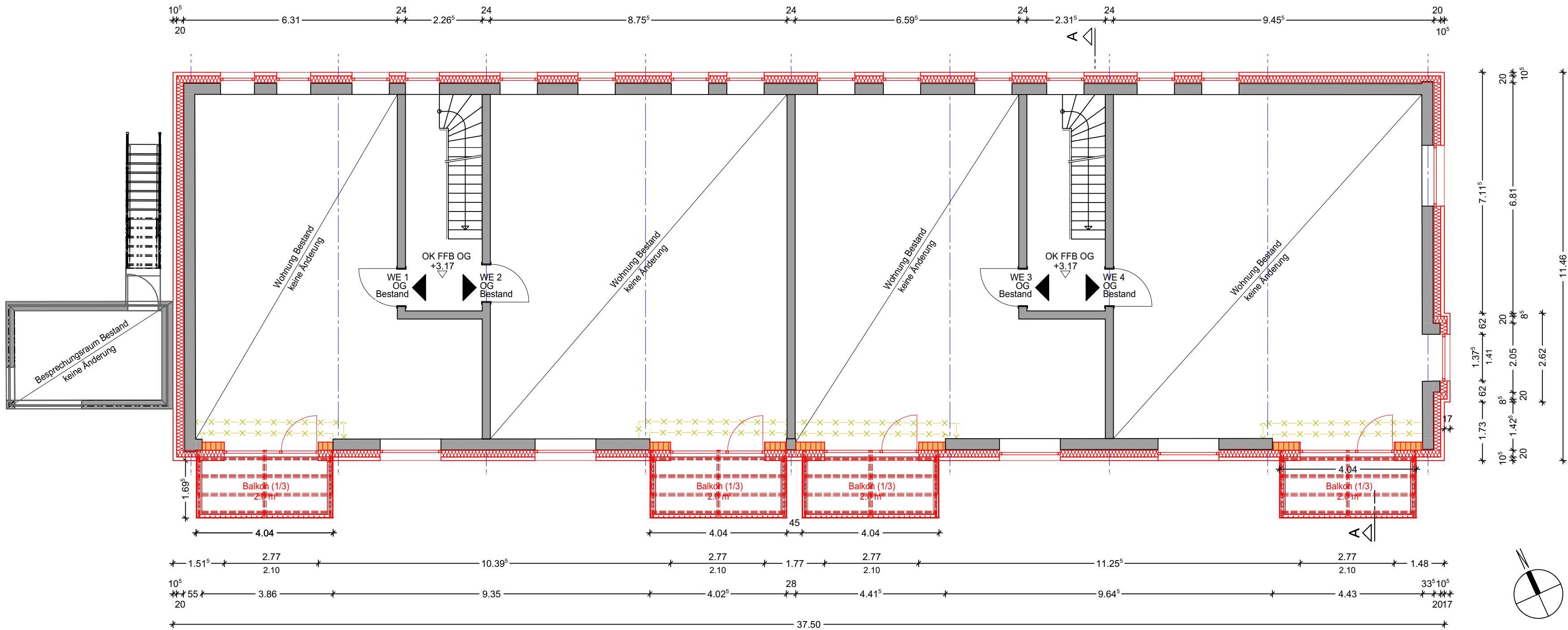

Obergeschoss

magg
architekten
Partnerschaft mbB
Flori Magg, Architekt + Stadtplaner
Nikolaus Magg, Architekt
Stephane Magg, Architektin
Laufener Str. 55, 83395 Freilassing
Tel. 08654 63604, Fax. 08654 65529
info@maggarchitekten.de
www.maggarchitekten.de

Plannummer / Index	12b.01
Maßstab	1:100
Planformat	75 x 70 cm
Datum / Gez.	29.07.2024 / lw
Geändert	26.09.2024 / lw
Datierpfad	23-025_Holzbau Koch, Verwaltungsgebäude - Allplan 2021