

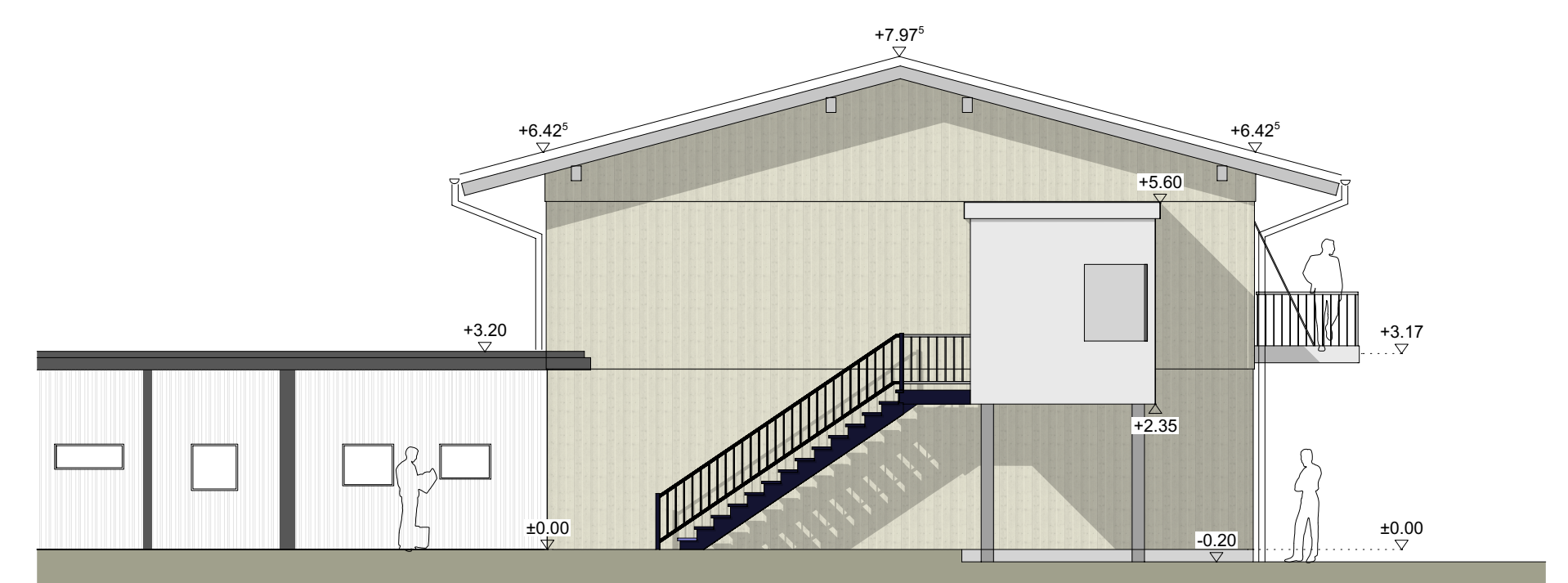

Ansicht Süd

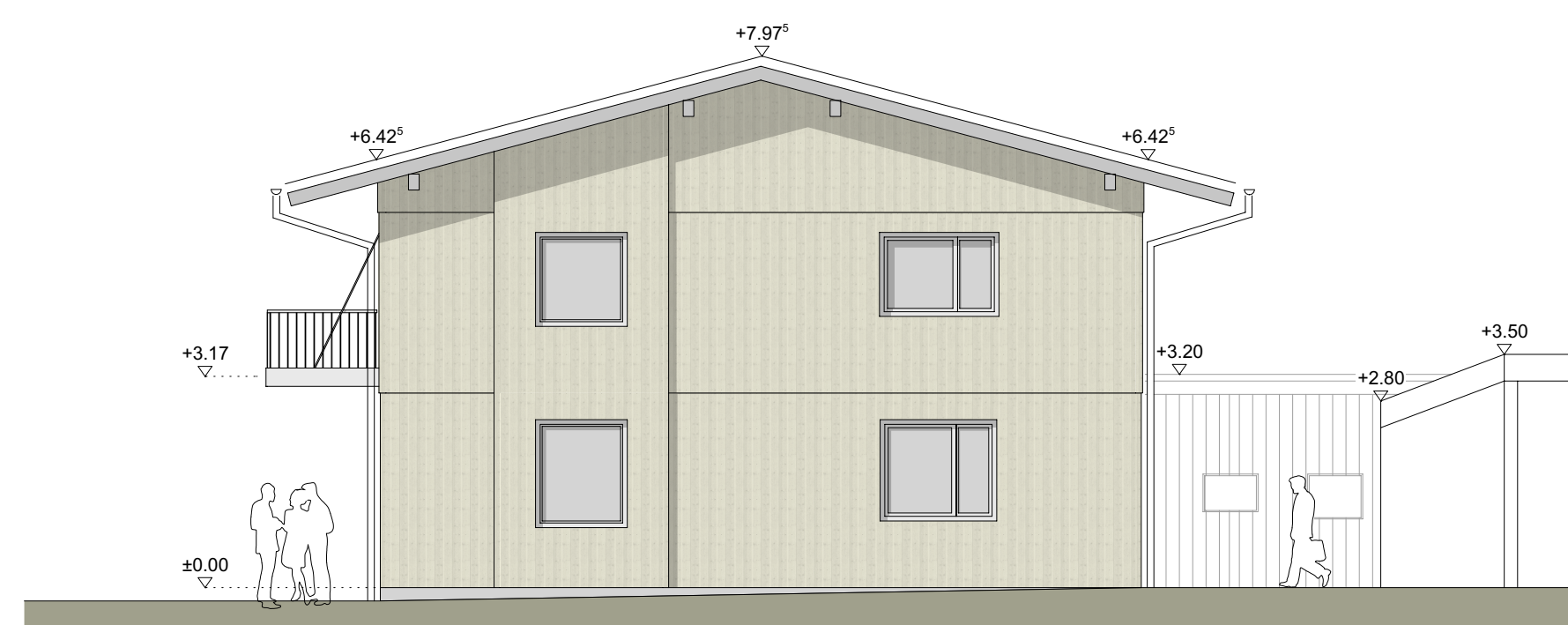

Ansicht West



Ansicht Ost



Ansicht Nord

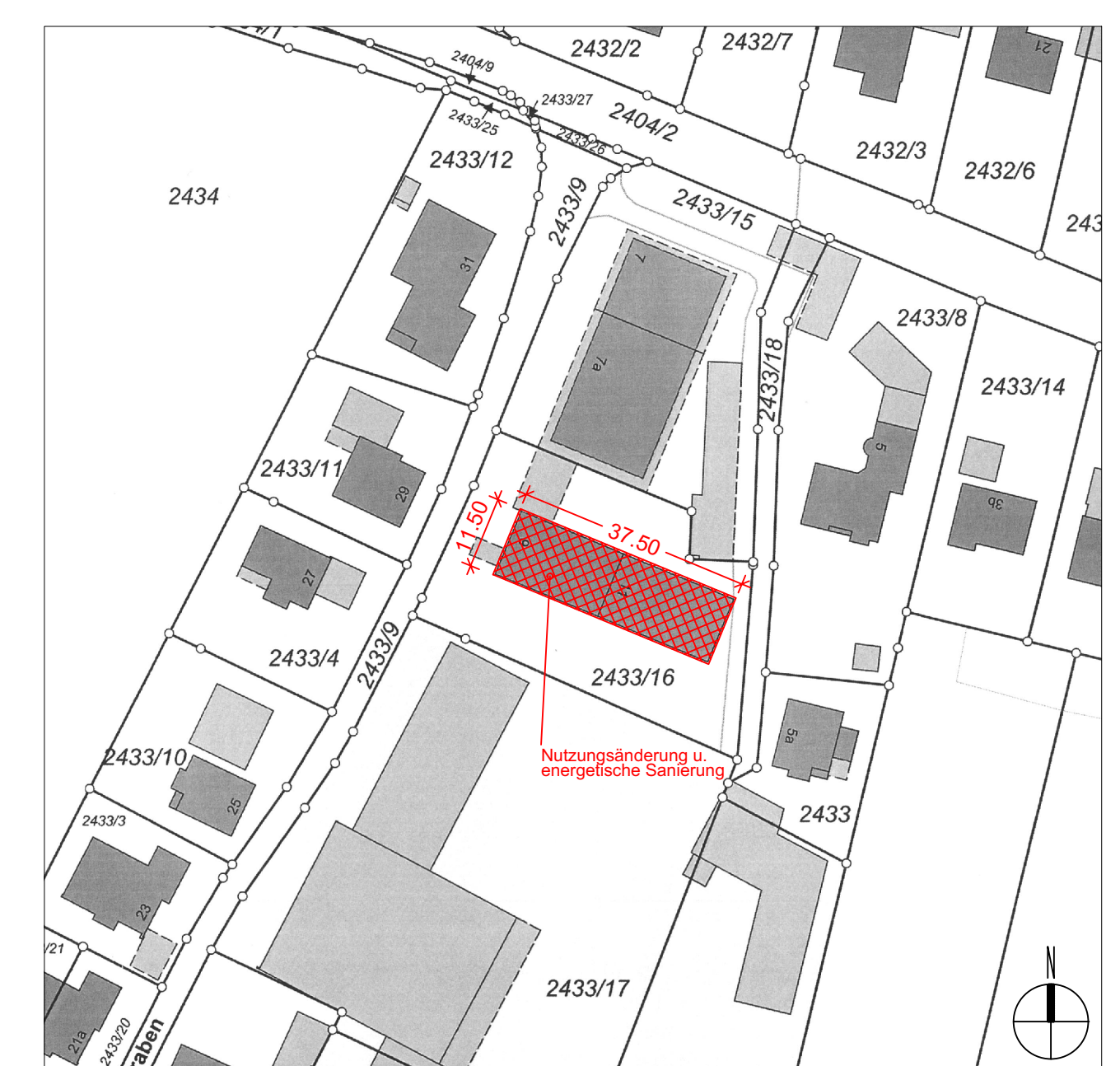
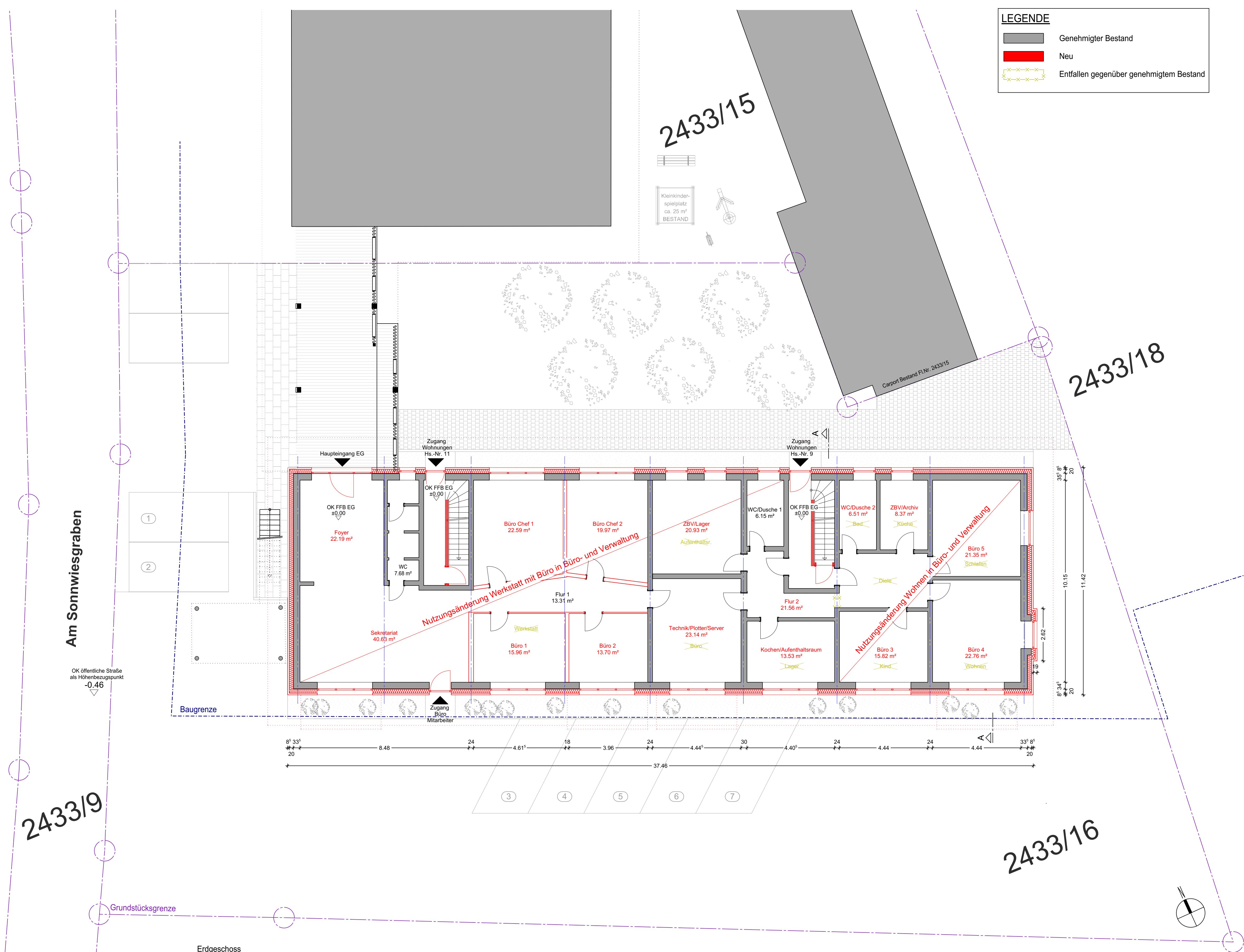

Lageplan M 1:1000

Wohn- und Verwaltungsgebäude
Am Schwiesgraben 9 / 11, 83404 Aibling

Baueingabe

Lageplan, Grundriss EG, Ansichten

Bauherr
Koch und Sohn GbR
Am Sonnwiesgraben
83404 Ainring

Nachbarn
Fl.Nr. 2433/15
Koch, Herbert Alexander
Am Sonn Wiesgraben 5b
83404 Ainring

Fl.Nr. 2433/17, 2433/18
Koch, Herbert & Herbert Alexander und
Zimmerei und Schreinerei Koch & Sohn GbR
Am Sonn Wiesgraben 5 bzw. 5b
83404 Ainring

Entwurfsverfasser
Nikolaus Magg
Magg Architekten Partnerschaft mbB

Nutzungsänderung der Werkstatt und Wohnung im Erdgeschoss in
Bürräume, sowie energetische Sanierung des Bestandsgebäudes
mit Erneuerung des Dachstuhls auf Fl.Nr. 2433/16,
Gemarkung: Ainring

 <p>Plannummer / Index</p> <p>12a.01</p> <p>Massstab</p> <p>1:100 / 1:1000</p> <p>Planformat</p> <p>90 x 85 cm</p> <p>Datum / Gz.</p> <p>29.07.2024 / hw</p> <p>Gezeichnet</p> <p>25.09.2024 / hw</p> <p>Draufgelegt</p> <p>23-025_Holzba Koch, Verwaltungsgebäude - Altpflan 2021</p>	<p>Plannummer / Index</p> <p>12a.01</p> <p>Massstab</p> <p>1:100 / 1:1000</p> <p>Planformat</p> <p>90 x 85 cm</p> <p>Datum / Gz.</p> <p>29.07.2024 / hw</p> <p>Gezeichnet</p> <p>25.09.2024 / hw</p> <p>Draufgelegt</p> <p>23-025_Holzba Koch, Verwaltungsgebäude - Altpflan 2021</p>
---	---