



# Herzlich Willkommen zur Bürgerversammlung 2024





## Rechnungsergebnis 2023

| Beträge in €                     |   | Stand vor<br>Abschluss | Zuführung<br><u>VermögensHH</u> | Rechnungs-<br><u>ergebnis</u> | Haushalts-<br>plan: | Differenz         | RE zu<br>Plan |
|----------------------------------|---|------------------------|---------------------------------|-------------------------------|---------------------|-------------------|---------------|
| <u>Verwaltungs-<br/>haushalt</u> | E | 37.407.419,68          |                                 | 37.407.419,68                 | 37.958.200          | -550.780,32       | 98,5%         |
|                                  | A | 35.258.043,47          | 2.149.376,21                    |                               |                     |                   |               |
| <u>Vermögens-<br/>haushalt</u>   | E | 17.255.252,42          | 2.149.376,21                    | 19.404.628,63                 | 27.440.200          | -                 | 70,7%         |
|                                  | A | 19.404.628,63          |                                 |                               |                     | 8.035.571,37      |               |
| Gesamt                           |   |                        |                                 | 56.812.048,31                 | 65.398.400          | -<br>8.586.351,69 | 86,9%         |

|  | tatsächlich  | geplant     |
|--|--------------|-------------|
| Zuführung Verwaltungs- zu Vermögenshaushalt: | 2.149.376,21 | 1.848.300   |
| ./. Pflichtzuführung zur Schuldentilgung:    | 2.111.556,00 | 2.111.556   |
| = freie Spitze                               | 37.820,21    | -263.256,00 |



# Haushaltsplan 2024

|                        |              |
|------------------------|--------------|
| Verwaltungshaushalt    | 40.461.300 € |
| Vermögenshaushalt      | 28.896.300 € |
| Haushalt Gesamt        | 69.157.600 € |
| Zuführung              |              |
| VerwHH=>VermHH         | 2.213.400 €  |
| Rücklagen Jahresanfang | 3.336.500 €  |
| Rücklagen Jahresende   | 1.611.500 €  |
| Schulden Jahresanfang  | 26.720.572 € |
| Schulden Jahresende    | 38.049.724 € |
| Neuaufnahme Schulden   | 15.234.600 € |



# Einnahmen 2024



- **Die größten Einnahmeposten:**

|   |              |
|---|--------------|
| • Einkommensteuerbeteiligung                  | 10.914.400 € |
| • Gewerbesteuer                               | 9.800.000 €  |
| • Benutzungsgebühren (Wasser, Abwasser, Müll) | 5.934.600 €  |
| • Zuweisungen für laufende Zwecke             | 3.827.500 €  |
| • Darin enth. Zuw. f. KiTas                   | 2.999.700 €  |
| • Grundsteuern                                | 2.058.500 €  |
| • Allgemeine Zuweisungen                      | 1.370.700 €  |
| • Umsatzsteuerbeteiligung                     | 1.280.400 €  |
| • Zuweisungen für Investitionen               | 5.221.700 €  |



# Ausgaben 2024



- **Die größten Ausgabeposten:**

|   |              |
|---|--------------|
| • Sächlicher Verwaltungs- und Betriebsaufwand | 11.904.000 € |
| • Kreisumlage                                 | 9.653.600 €  |
| • Personalausgaben                            | 8.209.700 €  |
| • Soziale Zuschüsse, insb. an KiTas           | 6.041.300 €  |
| <i>Darin Defizitausgleich KiTas</i>           | 782.300 €    |
| <i>Darin Zuschuss BayKiBiG KiTas</i>          | 4.976.700 €  |
| • Sonst. Zuschüsse                            | 541.800 €    |
| • Gewerbesteuerumlage                         | 1.103.000 €  |
| • Zinsausgaben                                | 760.700 €    |



# Investitionsausgaben



|                              |             |
|------------------------------|-------------|
| • Schulen                    | 5.311.000 € |
| • KiTa's                     | 4.683.000 € |
| • Sportstätten               | 1.391.000 € |
| • Hallenbad                  | 3.835.600 € |
| • Straßen, Wege              | 831.800 €   |
| • Abwasserentsorgung         | 1.126.000 € |
| • Wasserversorgung           | 1.015.200 € |
| • Breitbandausbau, Mobilfunk | 3.279.500 € |



# Gewerbesteuer 2023

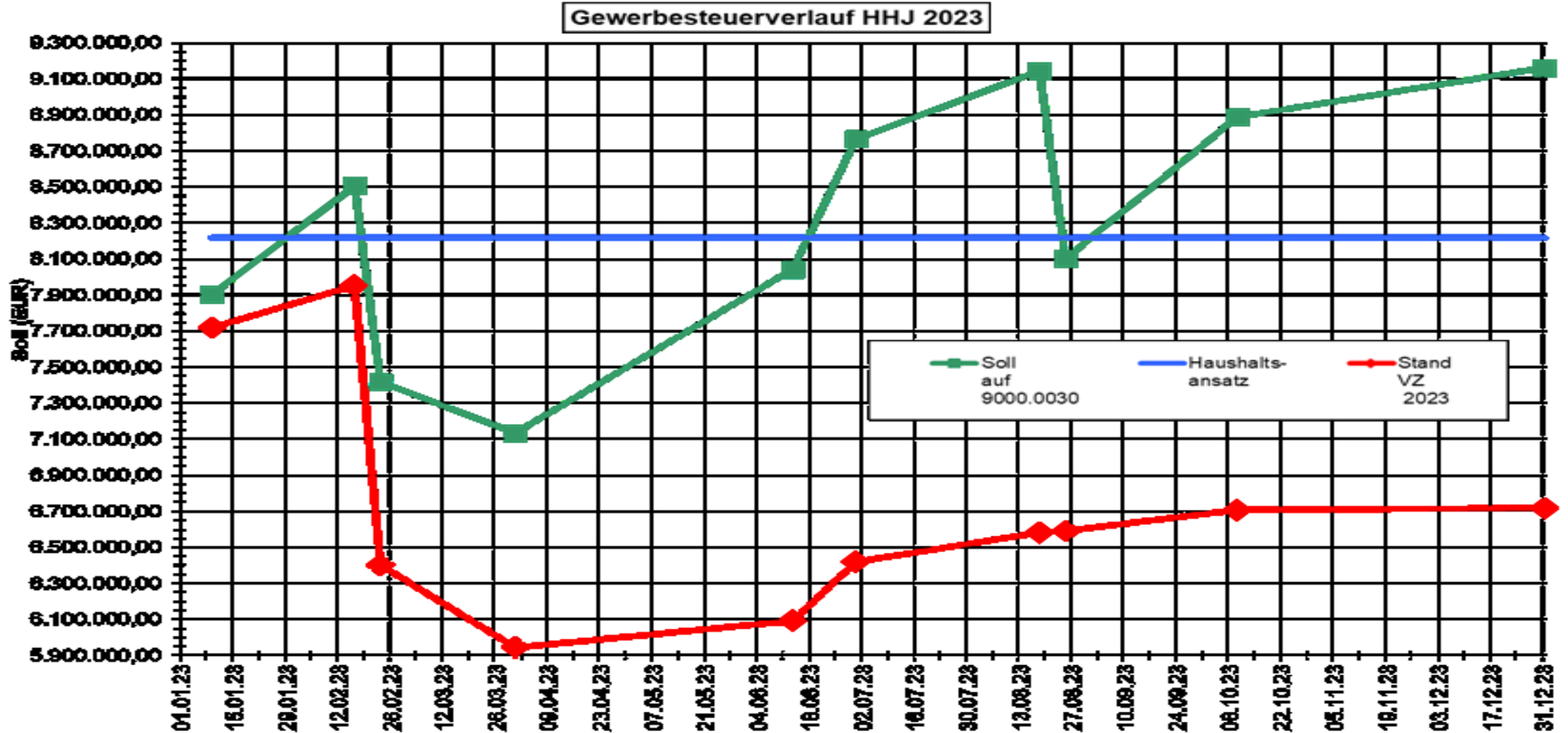



# Gewerbesteuer 2024

Gewerbesteuerverlauf HHJ 2024

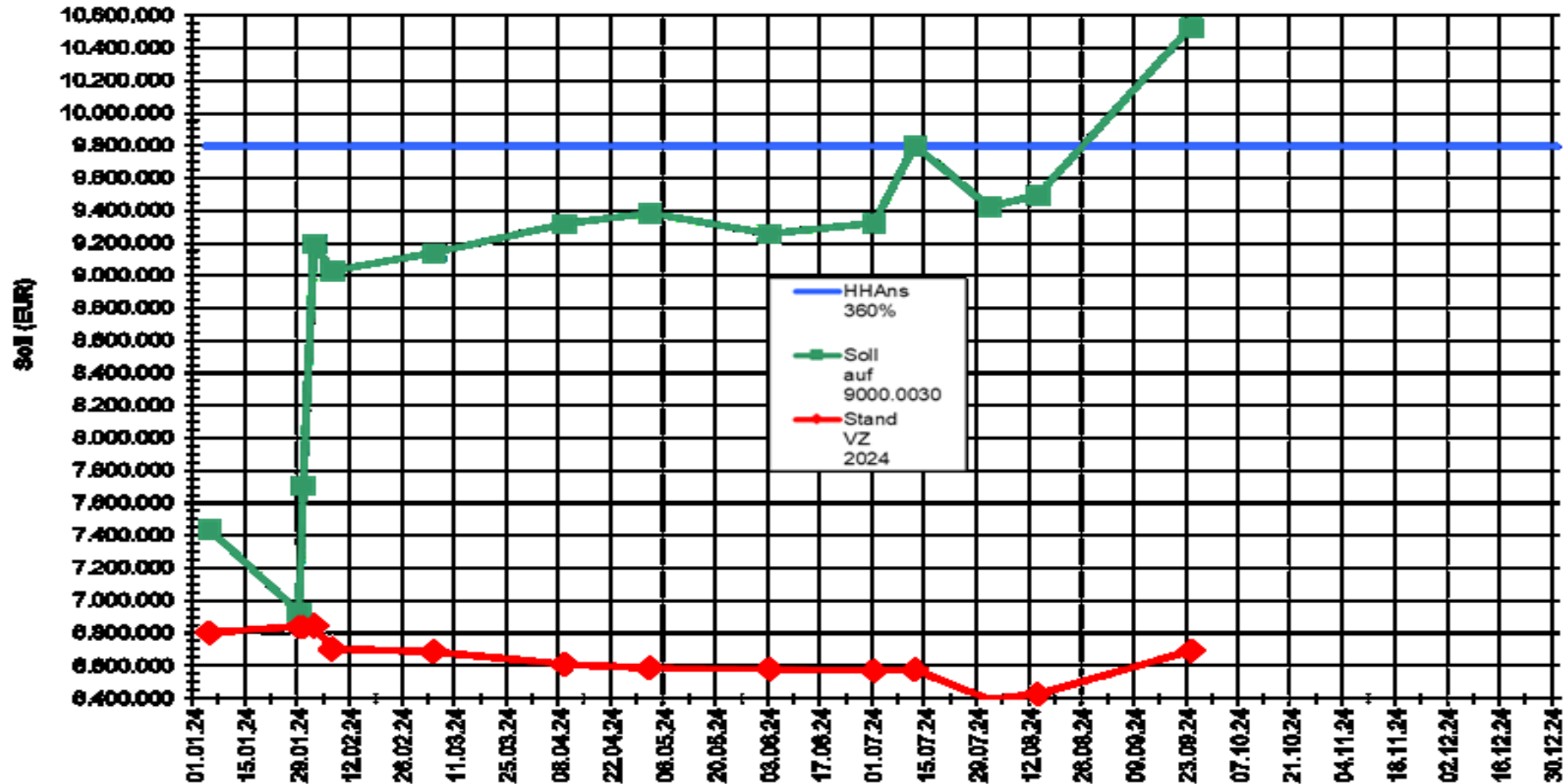



# Entwicklung Schuldenstand

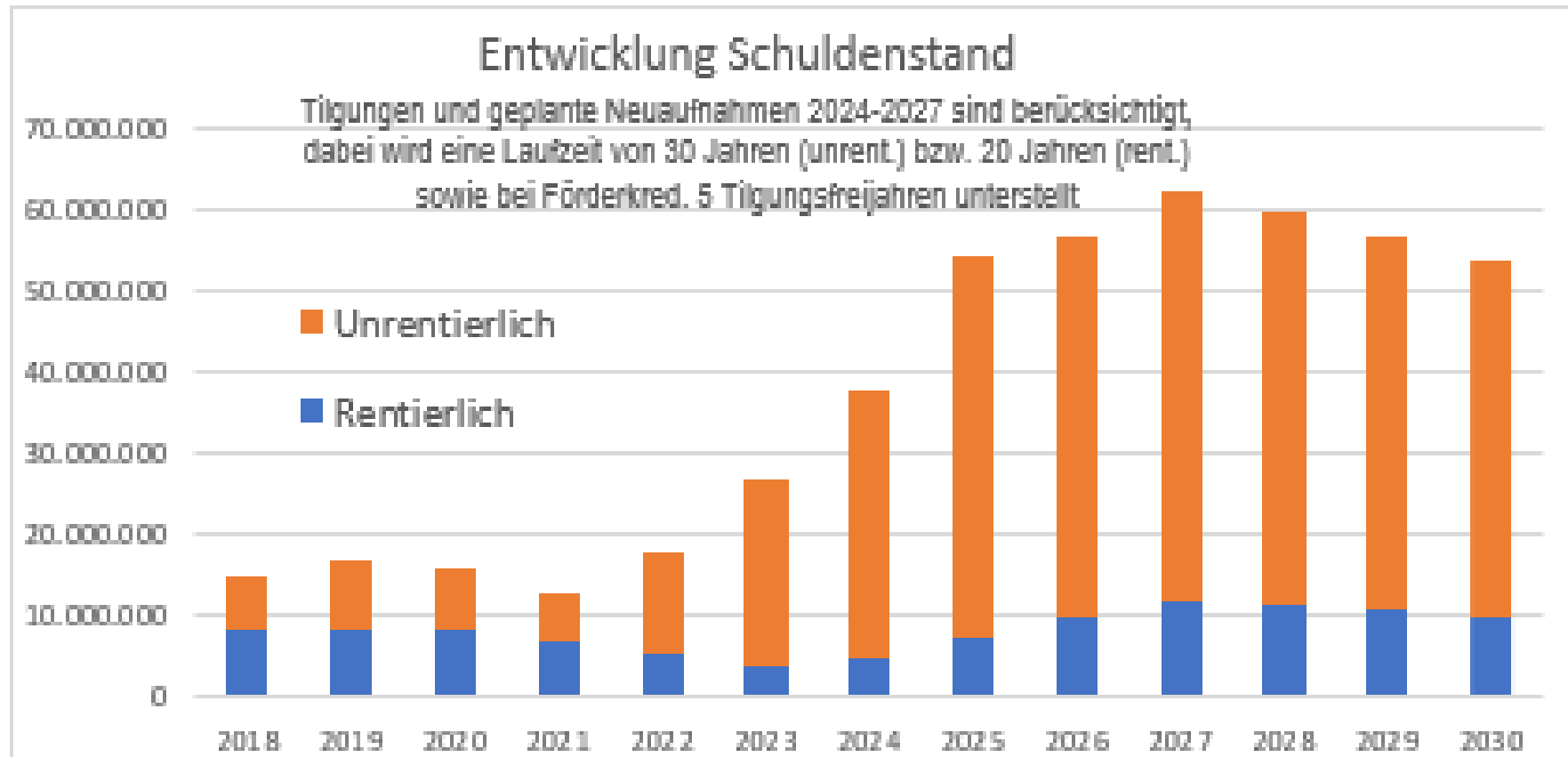



|   |              |
|---|--------------|
| • Waldsportpark; Neubau Kabinen/Umkleidetrakt (Abschluss in 24) | 6.500.000 €  |
| • Sanierung Hallenbad (2021-2024/25)                            | 12.000.000 € |
| • Ertüchtigung Kläranlage (2023-2025)                           | 1.611.000 €  |
| • Diverse Kanalverlegungen mit Aufweitung (2024-2027)           | 3.730.000 €  |
| • Wasserversorgung, neue Leitung Brunnen-Pumpenhaus (2023-2026) | 599.000 €    |
| • Erneuerung Wasserleitung Gsprait-Rosenheimer Str. (2022-2024) | 946.000 €    |
| • Diverse Wasserleitungsbaumaßnahmen (2024-2027)                | 1.896.000 €  |
| • Breitbandausbau; Eigenanteil Stadt (2023+2024)                | 1.418.000 €  |



# Investitionsprogramm des Haushalts 2023



|  |              |
|--|--------------|
| • Schule mit KiTa Oberndorf (2022-2024):                   | 14.670.000 € |
| • Digitalisierung Schule (2023-2026)                       | 1.023.000 €  |
| • Museum Wald und Umwelt, Sanierung nach Brand (2020-2024) | 1.150.000 €  |
| • Museum Wald und Umwelt, neue Ausstellung (2021-2025)     | 832.000 €    |
| • Ersatzbau KiTa St. Sebastian – Anteil Stadt (2026-2028)  | 13.432.000 € |



# Hallenbad - Generalsanierung

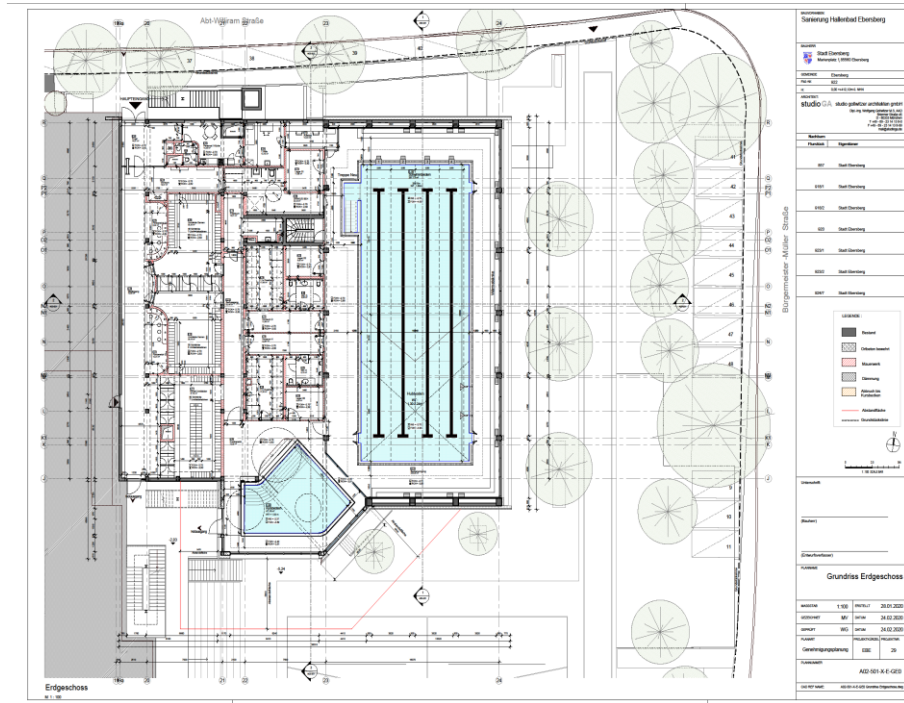



# Dachsanierung Turnhalle Floßmannstraße







# Kinderbetreuung Ringstraße VGV-Verfahren

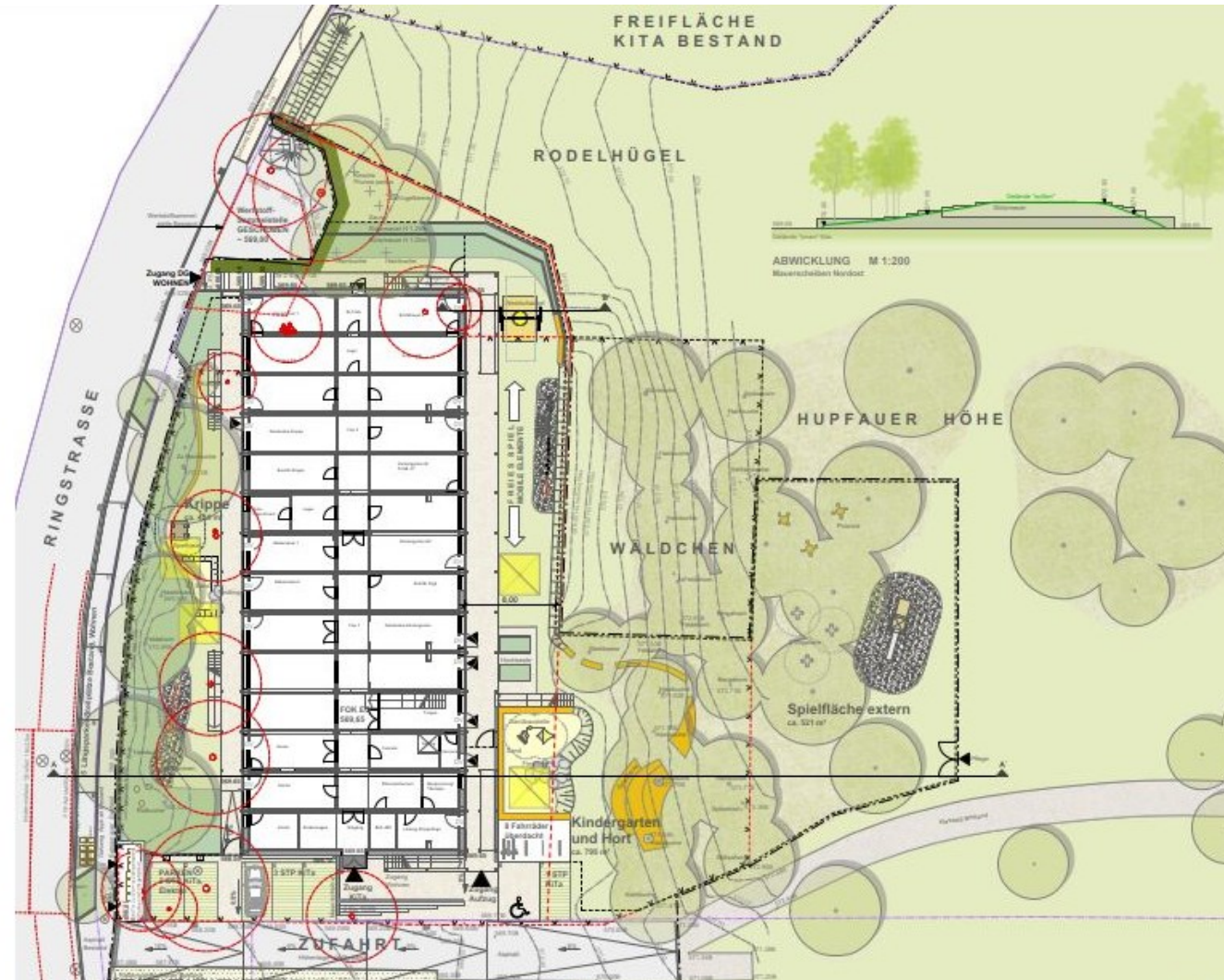



# Grundschule Oberndorf Generalsanierung

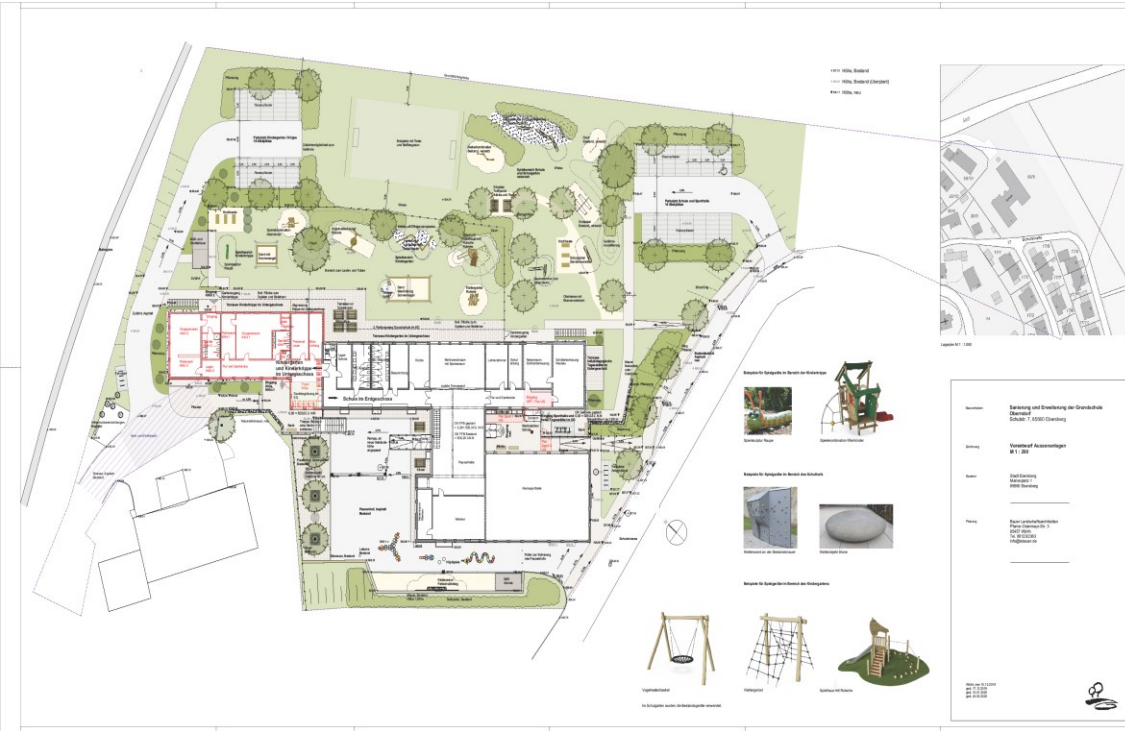



# Kindergarten „Arche“



Ansicht Osten

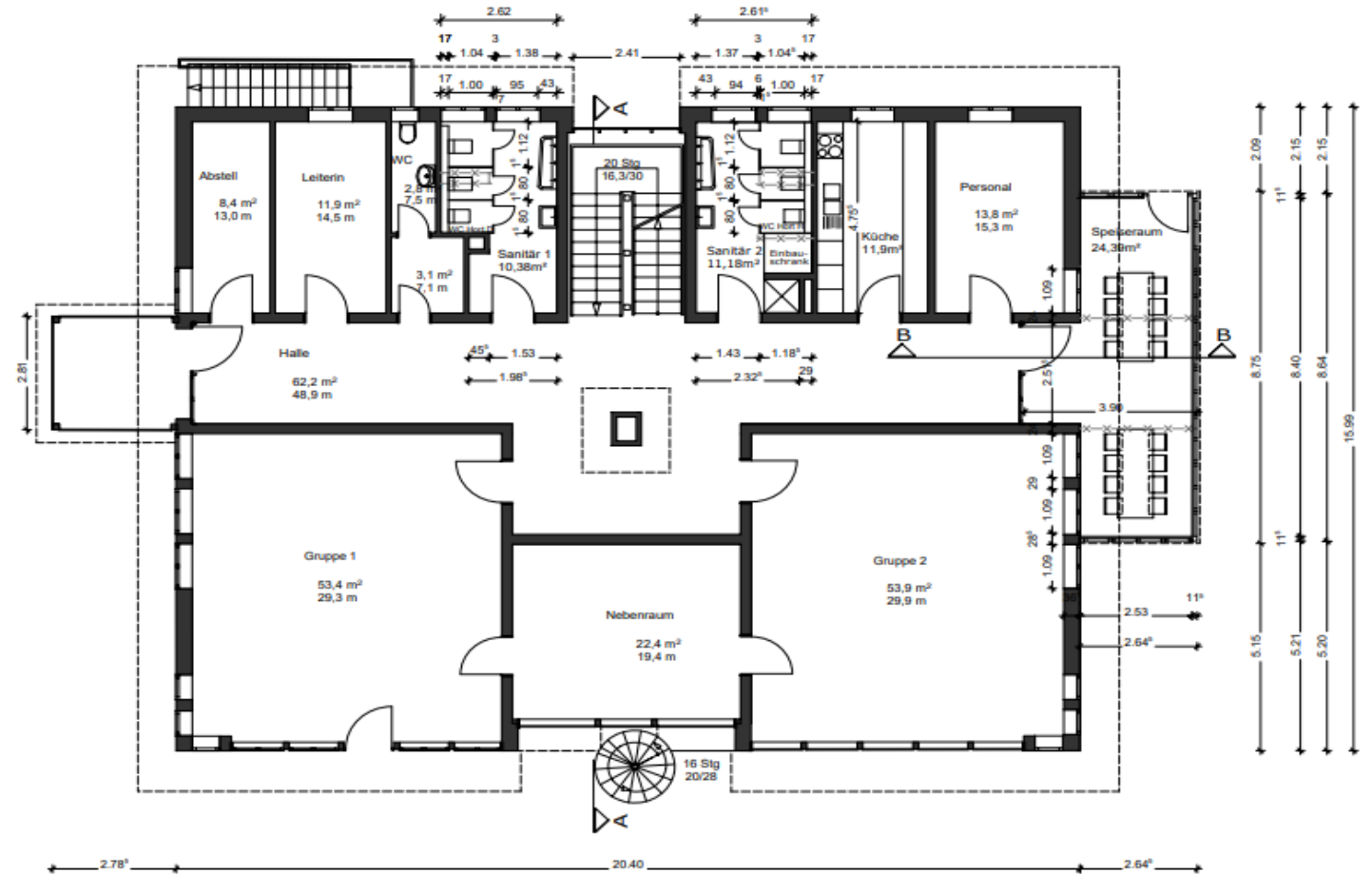

Grundriss Erdgeschoss









# TV-Kamerabefahrung 2024







# Kläranlage

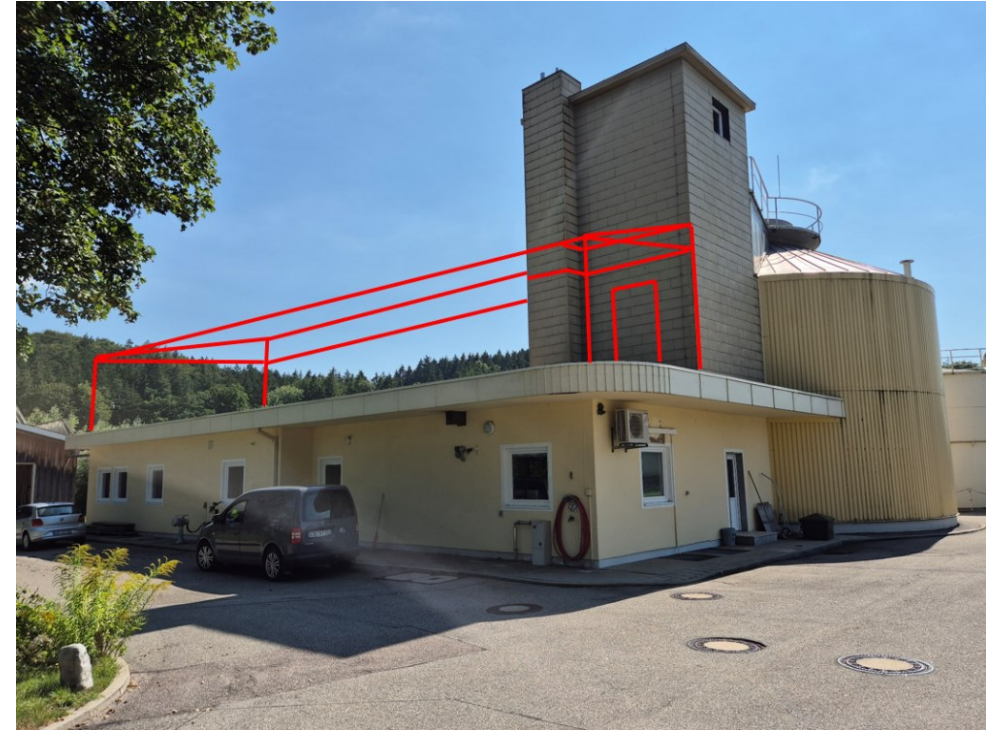



# Stadtplanung





# Energiemanagement: Liegenschaften

- Energiemanager richtete den Fokus auf Einsparungen in allen Liegenschaften.
- Zusammen mit Bayernwerk Natur wird die Erweiterung des Nahwärmenetzes geplant. Klinik > Landratsamt.



# Breitbandausbau und Mobilfunk







bisping & bisping

# BÜRGERVERSAMMLUNG EBERSBERG

Informationen zum Breitband Ebersberg

# BREITBAND AUSBAU EBERSBERG

- Vertragsunterzeichnung Juni 2022
- Spatenstich Juni 2023
- 166 geförderte Adressen
- Inbetriebnahme des Glasfasernetzes in den ersten Ortsteilen Aepfelkam, Dieding, Pollmoos, Rinding und Traxl

**Ein Geschenk für Sie!:** Als Entschädigung für die Verzögerung aufgrund der unvorhergesehenen Herausforderungen mit der Bahnquerung entfällt die **Bereitstellungsgebühr in Höhe von 69,00 € für alle Bestandskunden und Neukunden.** Diese Aktion gilt zunächst bis 31.12.2024.

- ✓ Vorteile Glasfaser: blitzschnell, stabil, zukunftssicher, sicher, wertsteigernd



# KONTAKTMÖGLICHKEITEN

## Kundenmanagement

- Telefon : +49 9123 9740-680
- Fax: +49 9123 9740-97
- E-Mail: ebersberg@bisping.de

## Technischer Support

- Telefon: +49 9123 9740-688
- Fax: +49 9123 9740-97
- E-Mail: broadband-support@bisping.de

[www.ebersberg-breitband.de](http://www.ebersberg-breitband.de)

# Abfall und Umwelt

**Aktion Biotonne – Raus mit dem Plastik, rein mit mehr Biomüll!**







## Ramadama 2024





# Wertstoffinseln und deren Überwachung







# Grünflächen



## Marienplatz – Stauden in den Pflanzkästen







# Grünflächen



vorher



nachher





# Wasserwerte







# Wasserpflanzen im Klostersee







# Vorhang auf für die 15. Ebersberger Kindertheatertage





# Senioren







# Museum Wald und Umwelt Umweltstation im Forst





# Klostersee – 26.989€ an Spenden!





# Friedenseiche VIII

## Baubeginn Oberboden abtragen

26.11.24





# Bürgerbeteiligung ist Wichtig!



Die folgenden Möglichkeiten zeigen auf, wie und wo man sich einbringen kann.

## Beteiligungsmöglichkeiten nach dem Wahlrecht

Mitarbeit in Parteien oder Wählergruppen (im Stadtrat sind 6 „Gruppierungen“ vertreten), Einzelmandat

## Beteiligungsmöglichkeiten nach der Gemeindeordnung (Landesrecht)

- Bürgerversammlung: mindestens 1x/Jahr oder öfter bei 2,5 % der Gemeindebürger, Art. 18 GO, Fassung von Empfehlungen, die innerhalb von 3 Monaten behandelt werden müssen
- Bürgerbegehren: 9% der Gemeindebürger, Art 18a GO, über Zulässigkeit entscheidet Stadtrat innerhalb eines Monats, wenn zulässig: Bürgerentscheid: Mehrheit der Abstimmenden, aber mind. 20 % der Wahlberechtigten
- Bürgerantrag: 1% der Gemeindebürger, Art 18b GO, Behandlung innerhalb von einem Monat, wenn zulässig, dann Behandlung innerhalb von 3 Monaten

## Beteiligungsmöglichkeiten in baurechtlichen Verfahren (Bundesrecht)

- Rechtlich vorgeschriebene öffentliche Auslegungen
- Beteiligung Mobilitätskonzept
- Freiwillige Anliegerversammlungen

## Beteiligungsmöglichkeiten nach der Geschäftsordnung des Stadtrates

- Bekanntgabe der öffentlichen Sitzungen 10 Tage vor der Sitzung (Internet, BK-Tafeln) Teilnahme für Jedermann möglich
- Rederecht von 5 Minuten pro Person zu einem TOP in jeder öffentlichen Sitzung

## Weitere Beteiligungsmöglichkeiten in Ebersberg

- regelmäßige Sprechstunde des ersten Bürgermeisters mit Terminvergabe
- Arbeitsgruppen wie AK Verkehr und AK 2030 (beide aber nur mit Beschluss des Stadtrates)
- Agenda-Gruppen – offene Gruppen mit regelmäßigen, unverbindlichen Treffen
- Seniorenbeirat – von den Wahlberechtigten gewählte Vertreter
- Achter-Rat – Schüler der 8. Klassen
- Kinderfreundliche Kommune – Beteiligung von Kindern am Gesamtprozess
- JUZ – von Jugendlichen gewählter Vorstand - direkter Kontakt zur Stadtverwaltung
- Bürgerbüros von zwei Landtagsabgeordneten mit Öffnungszeiten
- Monatliche Sprechzeiten des städtischen Behindertenbeauftragten
- Hinweis-, Beschwerdemanagement der Stadtverwaltung Ebersberg [info@ebersberg.de](mailto:info@ebersberg.de), Beschwerde-E-Mail, persönliche E-Mail pro Mitarbeiter Sendemöglichkeit an 7 Tagen rund um die Uhr, Antwort meist ganz zeitnah (spätestens aber in der Regel nach drei Wochen)
- Briefbearbeitung meist zeitnah, spätestens aber in der Regel nach drei Wochen
- Terminvergabe jederzeit auch telefonisch möglich
- telefonische Erreichbarkeit auch außerhalb der Öffnungszeiten
- während der Öffnungszeiten Besuch auch ohne Termin möglich
- Möglichkeit der persönlichen Ansprache von Stadträten

**Nutzen Sie die Möglichkeiten – Gestalten Sie mit!**