

# Gemeinschaftsprojekt Stadt Ebersberg - EOM BV Kindertagesstätte St. Sebastian

Vorstellung im Stadtrat der Stadt Ebersberg  
am 05.11.2024

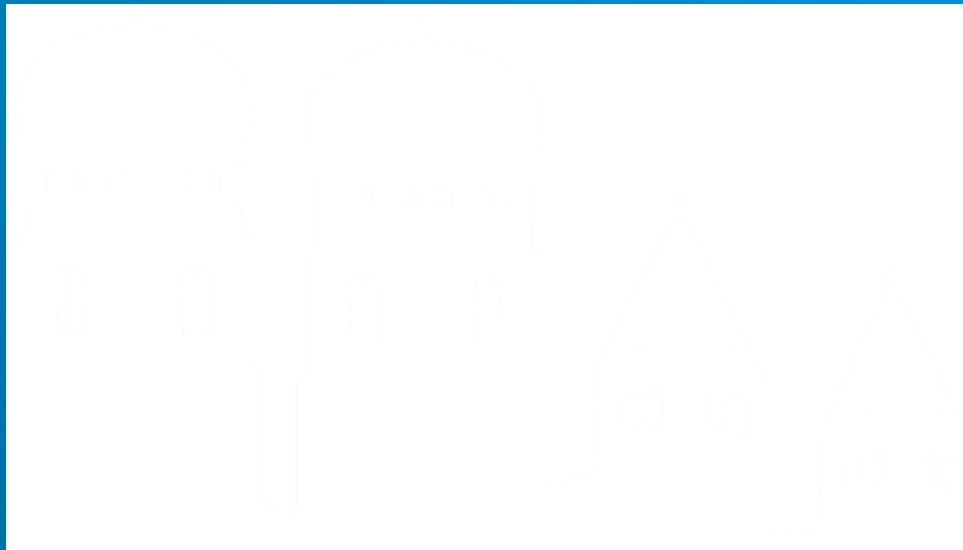

Benedikt Buckler  
Franz-Anton Miller  
04.11.2024



ERZBISCHÖFLICHES ORDINARIAT  
MÜNCHEN



Lageplan 1.1000



ERZBISCHÖFLICHES ORDINARIAT  
MÜNCHEN

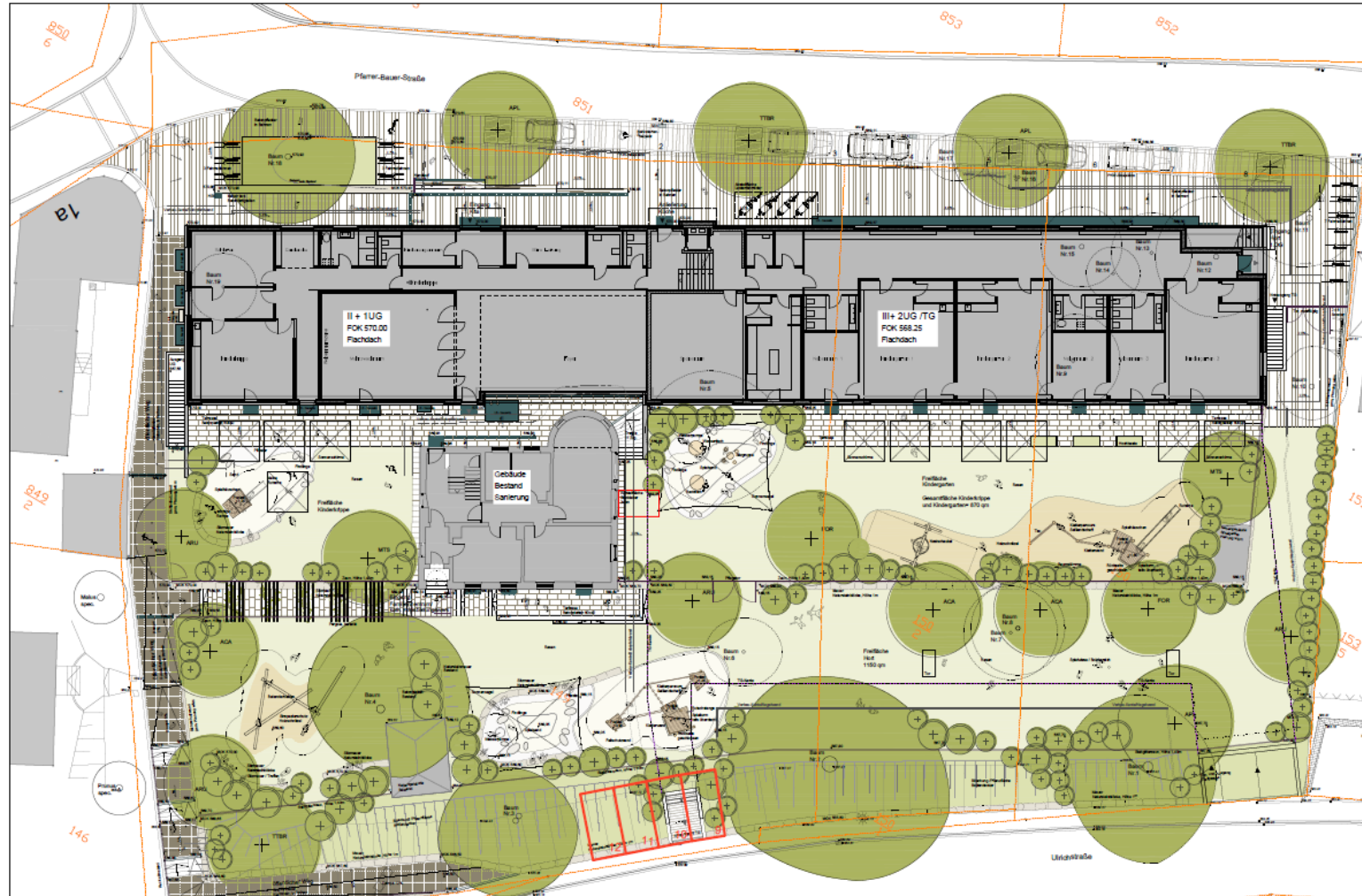

KuF Neubau Kinder- und Familienhaus St. Sebastian Ebersberg  
oberirdische Pkw-Stellplätze 1:250

02.11.2023  
fischer heumann landschaftsarchitekten



**ERZBISCHÖFliches ORDINARIAT  
MÜNCHEN**

Stadtrat der Stadt Ebersberg 05.11.2024

# Finanzierung der Kita als Baugemeinschaft

## Stadt Ebersberg

2/3 Beteiligung der Projektgesamtkosten



## Kirche

1/3 Beteiligung der Projektgesamtkosten

### Leistungen & Kostentragungen durch Stadt Ebersberg:

- ▶ Baukostenanteil der Stadt Ebersberg
- ▶ FAG-Förderantrag bei Regierung von Oberbayern
- ▶ Bereitstellung der Interimslösung für Kita St. Sebastian während Bauzeit: Neubau an der Ringstraße
- ▶ Bereitstellung des anteiligen Grundstücks durch Stadt Ebersberg

### Leistungen & Kostentragungen durch Kirche:

- ▶ Baukostenanteil der Erzdiözese München und Freising
- ▶ baufachliche Organisation des Projektablaufs durch EOM-R2
- ▶ Vergabeprozesse über EOM-VST
- ▶ Abwicklung des Rechnungswesens durch EOM-EFK
- ▶ rechtliche Betreuung durch EOM-Rechtsabteilung / RA Luther
- ▶ Trägerschaft des Kindergartens durch EOM-R5
- ▶ Projektleitung & -steuerung durch EY
- ▶ Bereitstellung des anteiligen Grundstücks durch Kirchenstiftung
- ▶ wirtschaftliche Vorleistung: erste Rate in 2028 –
- ▶ bisherige Projektvorkosten für Kita: rd. 1,0 Mio. €
- ▶ Sanierung & Fortführung des katholischen Kreisbildungswerks Ebersberg e.V.



ERZBISCHÖFLICHES ORDINARIAT  
MÜNCHEN



**ERZBISCHÖFLICHES ORDINARIAT  
MÜNCHEN**

Finanzausschuss der Stadt Ebersberg  
15.10.2024