









# Museen der Stadt Füssen

Sammlungskonzept

Depotplanung und Inventarisierung

# Zustand Depots vor den Maßnahmen



- Objekte z.T. nicht fachgerecht eingelagert 
- Ungeeignete konservatorische Bedingungen 
- Falsches Klima 
- Feuchtigkeit, Schimmel, Schädlingsbefall 
- Resultiert aus vielen Jahren „Pause“ 
- Zusätzlich kaum erfolgte Inventarisierung 
- Notwendigkeit dringenden Handlungsbedarfs erkannt 

# Erfolgte Maßnahmen 2021

- Überprüfen von Schäden und Befall
- Einrichtung von **Übergangsnotdepots** insb. Gemälde bis 19.Jh. und Teilsammlung aus „Kuhstalldepot“ in Ausstellungsräumen
- Fortschreiben des Basisinventars durch Dr. Wiesemann und Museumsteam (rund 3000 bearbeitete Objekte)
- Sammlungskonzept
- Depotplanung

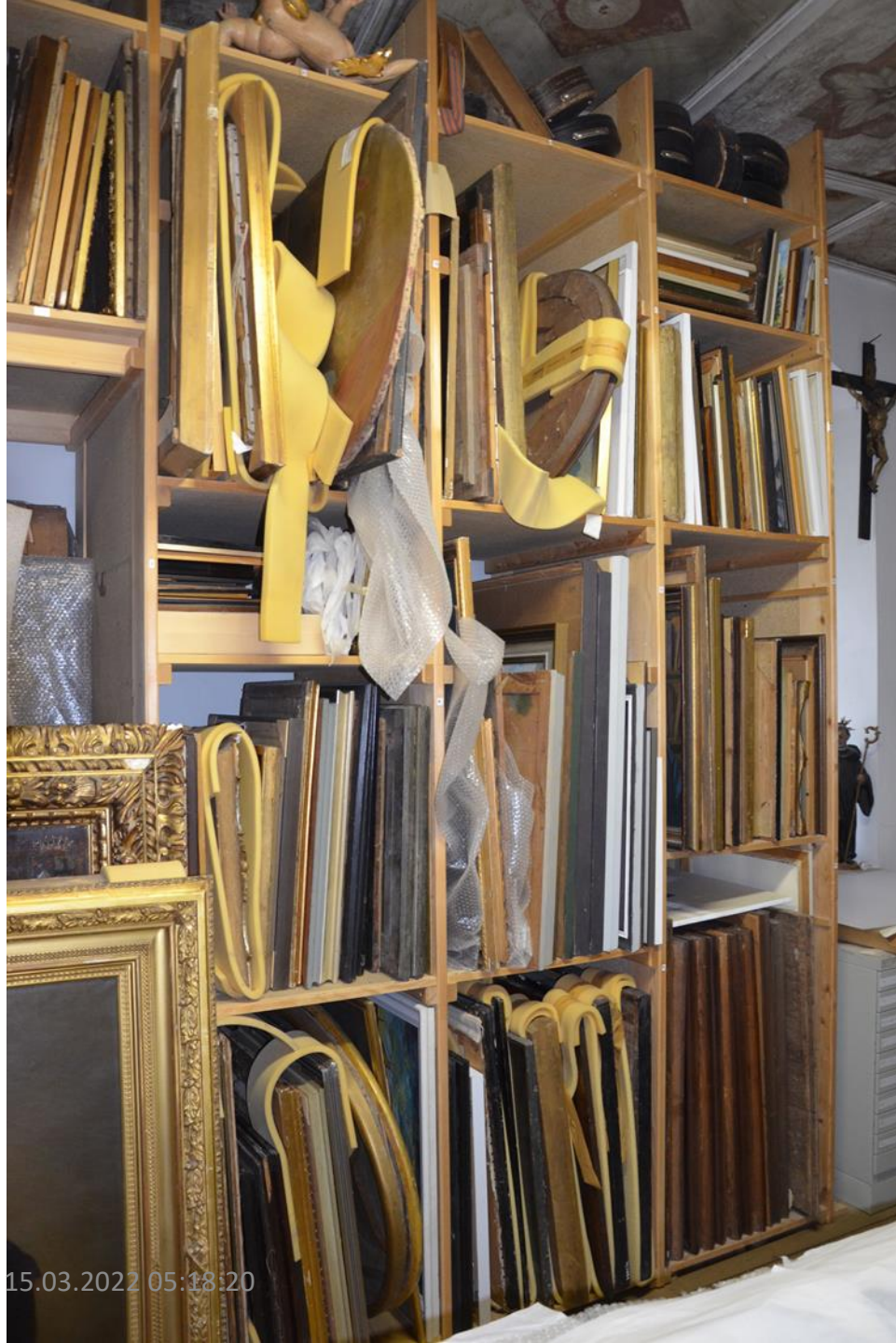

15.03.2022 05:18:20



Dr. R. Tredt, 2022





Teil-Notdepot Gemälde



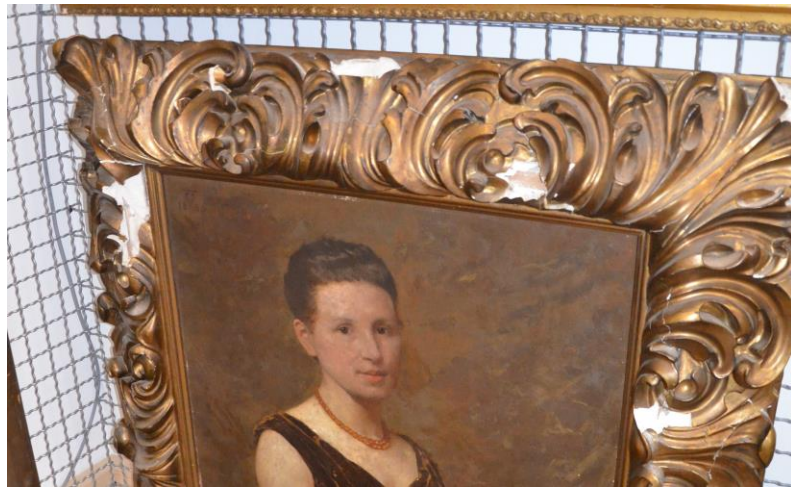

## Teil-Notdepot Gemälde

15.03.2022 05:18:20

Dr. R. Tredt, 2022





Fotos Dr. G. Wiesemann, 2021



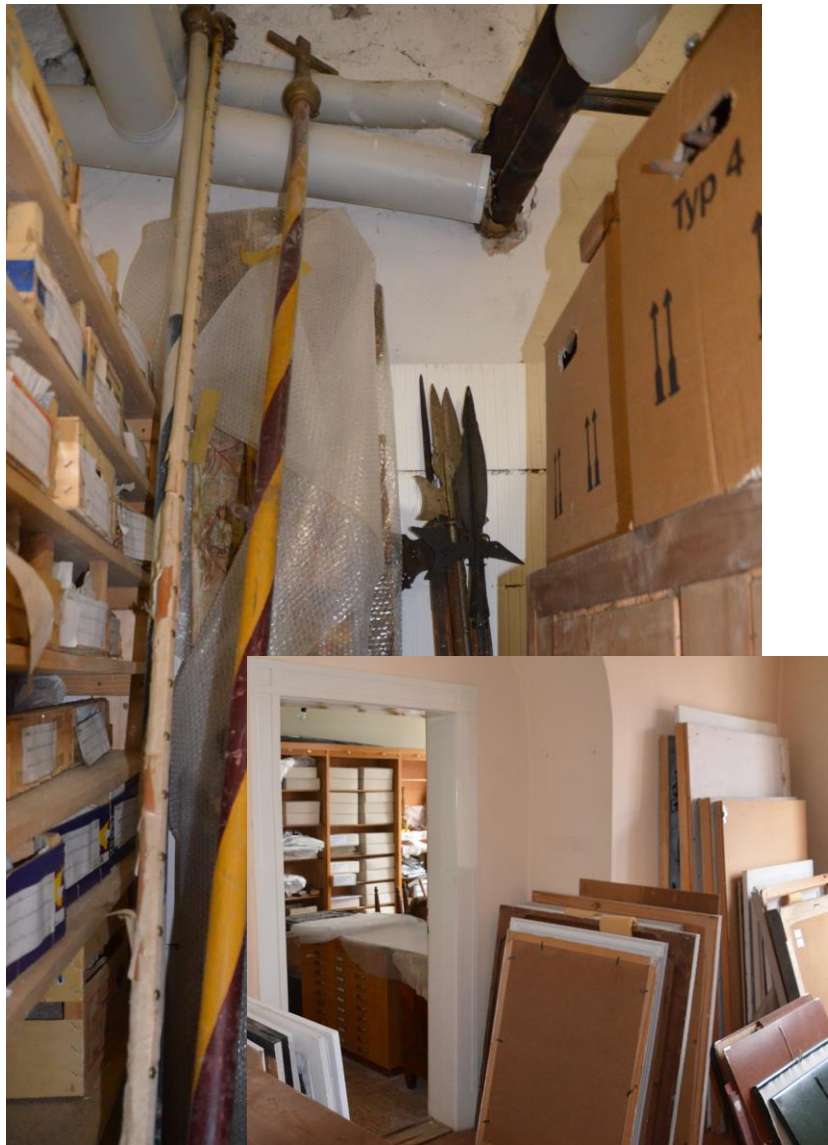

Teil-Notdepot in Ausstellungs- und Büroräumen

Foto: Dr. A. Englert, 2022





## Status Quo: Werte und Werterhalt

- Rund € 1 Million an Kulturgut
- Erheblicher Stau Konservierung / Erhalt
- Stau Restaurierung

## Ursache:

- Jahrzehntlang unsachgemäße Depots, fehlendes Budget ...

## Konsequenz:

- Umgehender weiterer Handlungsbedarf

# Sammlungskonzept

## I Sammlungskonzept – allgemeine Grundlagen u.a.

- Status Quo der Sammlungen der Museen der Stadt Füssen
- Aktuelles Sammlungskonzept der Museen der Stadt Füssen
- Erwerb, Deakzession, Pflege, Konservierung usw., Erhaltungsforschung, Ausstellungsvorbereitung

## II Sicherheitsleitfaden Kulturgut – Empfehlungen u.a.

(Bewertung aller Teilbereiche mit Ampelsystem)

- u.a. Brandschutz, Diebstahlschutz, Risikoanalyse

## Empfehlungen Sammlungskonzept

Geschichte, Ausrichtung der Sammlung, Zweck und Ziel der Sammlung, Bestandsgruppen, Objektaufnahmen, Objektaufbewahrung, Objekthandling, Deakzession, Leihverkehr, Forschung, Gebührenordnung, Konventionen, Notfallplan, Entscheidungsbefugnis



# Standardisierte Vorgehensweisen

- **Checkliste Objektaufnahme**
- **Checkliste Deakzession**
- **Bewertungsmatrix Sammeln**
- **Leihvertrag / Loan Agreement**
- **Facility Report**

# **Konsequenzen, Notwendigkeiten, Prioritäten**

- **Sofortige und weitere Einhaltung der Standards**
- **Umgehende Klärung Zuschüsse Depot**
- **Schnellstmögliches „Zentraldepot“**
- **Langfristige Sicherung des Kulturguts**
- **Weitere Bestandsbereinigung**
- **Vervollständigung des Inventars**



Depotstandort Spitalgasse



Grundriss 1.Obergeschoss

Projekt:	Bauvorhaben:	Bauherr/in:	Datum:	Maßstab:	Verfasser:	Phase:	Planinhalt:	Plannummer:	Variante:	Planer:	<b>RT-CCONCEPTS</b> 	<b>pfnzelt</b> architekten GmbH
HGS	Depotplanung Spitalgasse 8 in Füssen	Stadt Füssen Lechhalde 3 87629 Füssen	25.01.2022	1:100	eb	Vorentwurf	Grundriss 1.Obergeschoss	00201	-		<b>Dr. Rainer Tredt</b> rt-concepts Turmgasse 5 88072 Ebnethal www.rt-concepts.com	+49 (0)8421 934767  +49 (0)8862 987398  +49 (0)8862 987399 mailto:mail@pfnzelt-architekten.com
Diese Zeichnung ist das geistige Eigentum von pfnzelt architekten und unterliegt dem Urheberrecht. Eine Vervielfältigung und Aushändigung an dritte Personen oder Überlassung an Konkurrenzfirmen ist untersagt. Naturmaße nehmen und Koten überprüfen.												

Depotstandort Spitalgasse

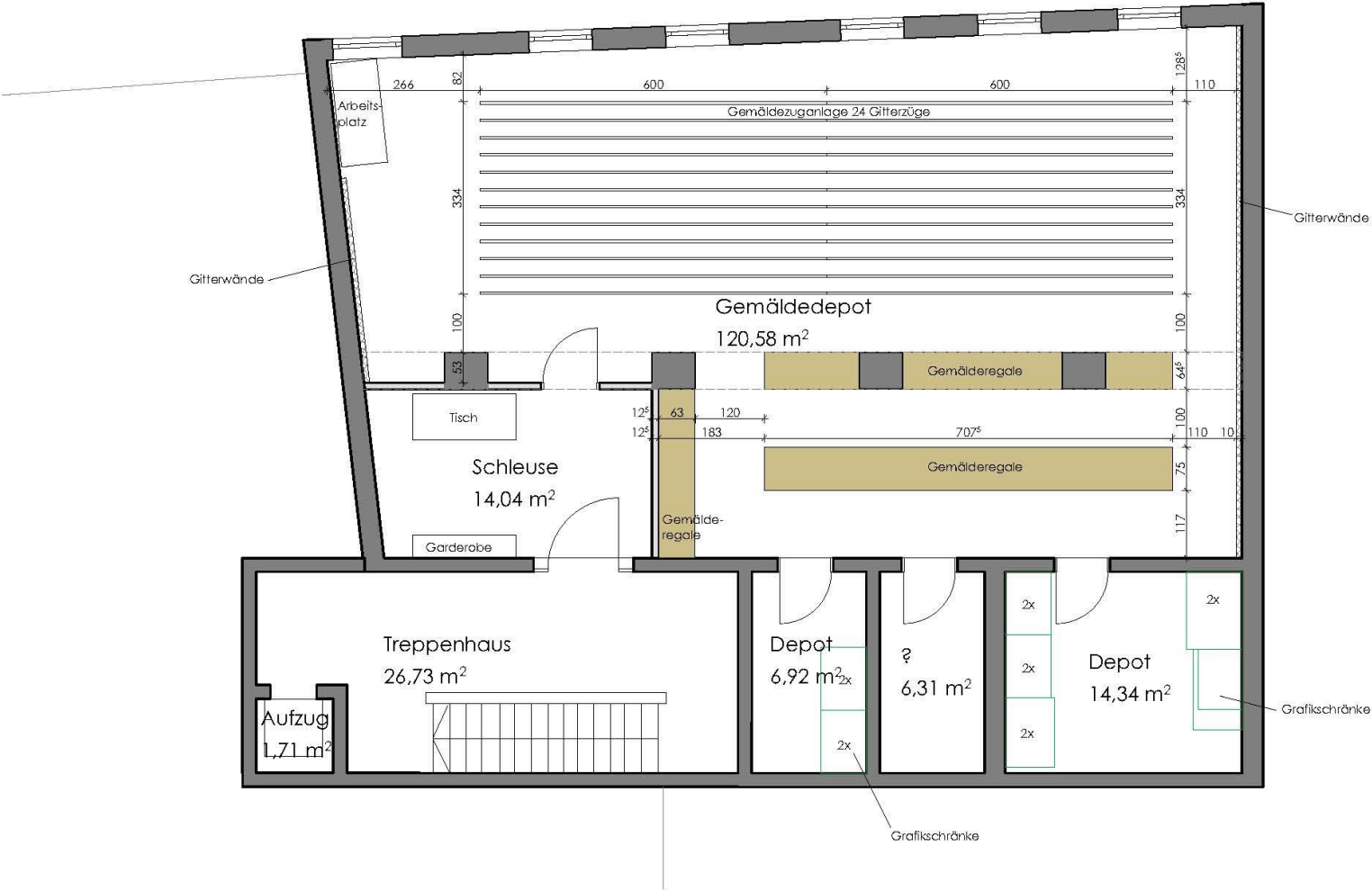

Grundriss 2.Obergeschoss

Projekt:	Bauvorhaben:	Bauherr/in:	Datum:	Maßstab:	Verfasser:	Phase:	Planinhalt:	Plannummer:	Variante:	Planer:	RT-CCONCEPTS	pfanzelt architekten GmbH
HGS	Depotplanung Spitalgasse 8 in Füssen	Stadt Füssen Lechhalde 3 87629 Füssen	25.01.2022	1:100	eb	Vorentwurf	Grundriss 2.Obergeschoss	00202	-		Dr. Rainer Tredt rt-concepts Turmgasse 5 85072 Eichstätt www.rt-concepts.com	Brandach 39d D-86983 Lechbruck am See t +49 (0)8862 987398 f +49 (0)8862 987399 mail@pfanzelt-architekten.com
Diese Zeichnung ist das geistige Eigentum von pfanzelt architekten und unterliegt dem Urheberrecht. Eine Vervielfältigung und Aushändigung an dritte Personen oder Überlassung an Konkurrenzfirmen ist untersagt. Naturmaße nehmen und Koten überprüfen.												



# Depotstandort Spitalgasse

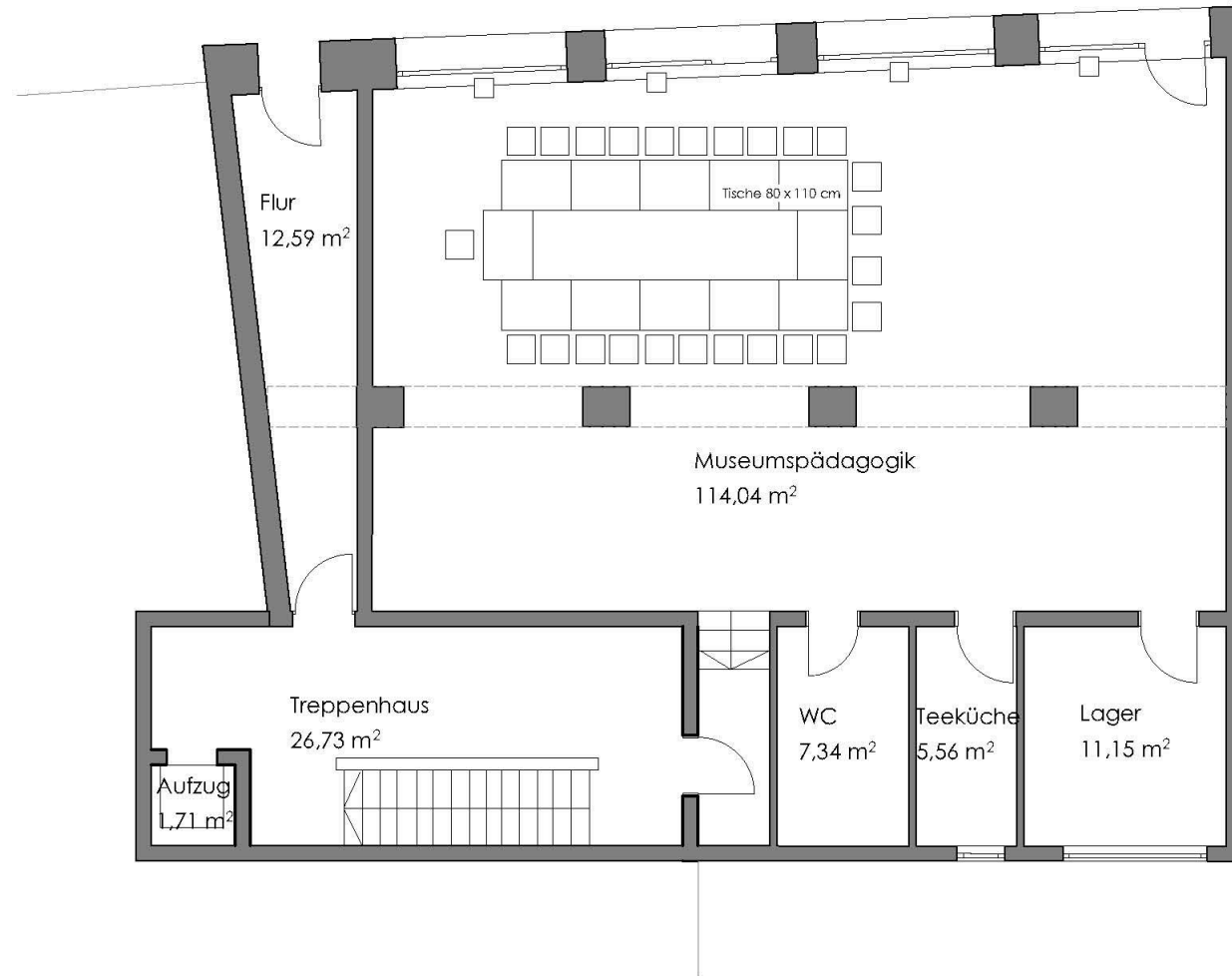

Geschoss

## Grundriss Erdgeschoss

Projekt:	Bauvorhaben:	Bauherr/in:	Datum:	Maßstab:	Verfasser:	Phase:	Planinhalt:	Plannummer:	Variante:	Planer:
HGS	Depotplanung Spitalgasse 8 in Füssen	Stadt Füssen Lechhalde 3 87629 Füssen	25.01.2022	1:100	eb	Vorentwurf	Grundriss Erdgeschoss	1000	-	

Diese Zeichnung ist das geistige Eigentum von pfanzelt architekten und unterliegt dem Urheberrecht. Eine Vervielfältigung und Aushändigung an dritte Personen oder Überlassung an Konkurrenzfirmen ist untersagt. Naturmaße nehmen und Koten überprüfen.

**RT-CONCEPTS**  
Dr. Rainer Tredt  
rt-concepts  
Turmgasse 5  
88072 Eichenau  
www.rt-concepts.com

+49 (0)8421 934767  
+49 (0)172 8330241  
info@rt-concepts.com

**pfanzelt**  
architekten GmbH  
Brandach 39d  
D-86783 Lechbruck am See  
+49 (0)8862 987398  
+49 (0)8862 987399  
mail@pfanzelt-architekten.com

## PRO Standort Spitalgasse

- **Unmittelbare Nähe zum Museum**
- **Gebäudestruktur erlaubt Depotnutzung**
- **Gute konservatorische Voraussetzungen**
- **Trennung in entsprechende Einheiten möglich**
- **Gute Möglichkeit für Integration öffentlichkeitswirksame Mpäd**
- **Gute Möglichkeit für Kooperationen**
- **Deutliche Kostenersparnis gegenüber Neubau**
- **Ausgerichtet auf min. 25 Jahre**



# Finanzierung:

## Variante A:

Förderung über LEADER (ca. 50-60%)

Zusatzförderung über staatl. Förderung, Bezirk ...



Förderhöhe max. ca. 70%; kurzfristig abrufbar

## Variante B:

Förderung über:

Landesstiftung

Kulturfonds

Landesstelle

Bezirk







Förderhöhe aktuell nicht absehbar jedoch im Regelfall keinesfalls über Variante A; lange Vorlaufzeit

# Empfehlung Vorgehensweise

- Umgehende Klärung Zuschussszenario bis Mitte/Ende April
- Weiterführung Planungen
- Weiterführung aller begonnenen Maßnahmen



# Stillstand bedeutet

- Mittelfristig Kostenlawine Konservierung/Restaurierung 
- Mittelfristiger Verlust an Kulturgut 
- Notdepots blockieren in Teilen Ausstellungsbetrieb 
- Sinkende Attraktivität trotz überregionaler Bedeutung 
- Die guten Karten werden nach wie vor nicht gespielt 

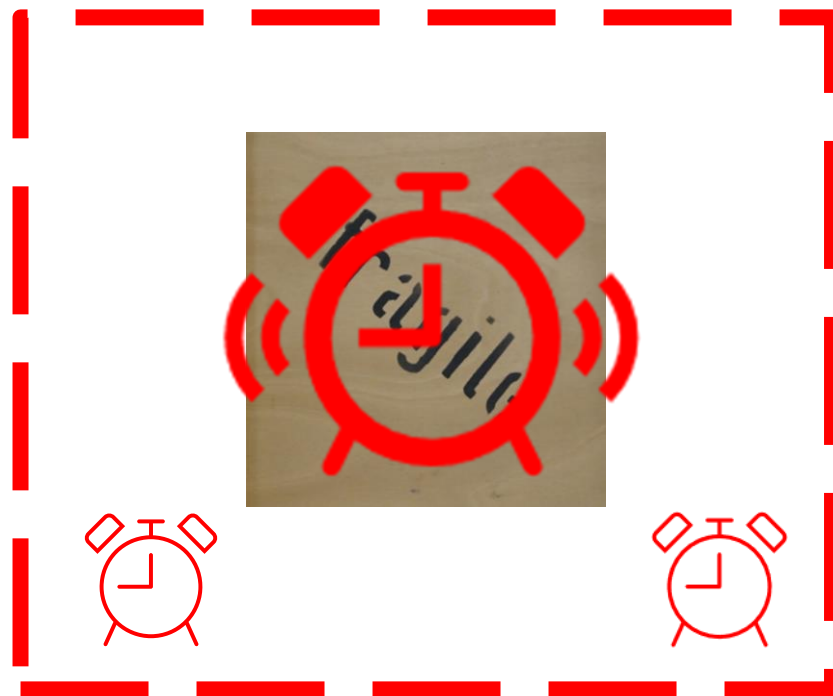

Herzlichen Dank!