

### Verfahrensvermerke 38. Flächennutzungsplanänderung

- Der Stadtrat der Stadt Füssen hat in der Sitzung vom ..... die Aufstellung der 38. Änderung des Flächennutzungsplanes beschlossen. Der Aufstellungsbeschluss wurde am ..... ortsüblich bekannt gemacht.
- Die frühzeitige Öffentlichkeitsbeteiligung gemäß § 3 Abs. 1 BauGB mit öffentlicher Darlegung und Anhörung für den Vorentwurf der 38. Änderung des Flächennutzungsplanes in der Fassung vom ..... hat in der Zeit vom ..... bis ..... stattgefunden.
- Die frühzeitige Beteiligung der Behörden und sonstigen Träger öffentlicher Belange gemäß § 4 Abs. 1 BauGB für den Vorentwurf der 38. Änderung des Flächennutzungsplanes in der Fassung vom ..... hat in der Zeit vom ..... bis ..... stattgefunden.
- Zu dem Entwurf der 38. Änderung des Flächennutzungsplanes in der Fassung vom ..... wurden die Behörden und sonstigen Träger öffentlicher Belange gemäß § 4 Abs. 2 BauGB in der Zeit vom ..... bis ..... beteiligt.
- Der Entwurf der 38. Änderung des Flächennutzungsplanes in der Fassung vom ..... wurde mit der Begründung gemäß § 3 Abs. 2 BauGB in der Zeit vom ..... bis ..... öffentlich ausgelegt.
- Die Stadt Füssen hat mit Beschluss des Stadtrats vom ..... die 38. Änderung des Flächennutzungsplanes in der Fassung vom ..... festgestellt.

Stadt Füssen, den .....

.....  
(Erster Bürgermeister Maximilian Eichstetter)

(Siegel)

- Die Regierung/das Landratsamt hat die 38. Änderung des Flächennutzungsplanes mit Bescheid vom ..... AZ ..... gemäß § 6 BauGB genehmigt.

8. Ausgefertigt

Stadt Füssen, den .....

.....  
(Erster Bürgermeister Maximilian Eichstetter)

(Siegel)

- Die Erteilung der Genehmigung der 38. Änderung des Flächennutzungsplanes wurde am ..... gemäß § 6 Abs. 5 BauGB ortsüblich bekannt gemacht. Die 38. Änderung des Flächennutzungsplanes ist damit in Kraft getreten.

Stadt Füssen, den .....

.....  
(Erster Bürgermeister Maximilian Eichstetter)

(Siegel)

### Übersichtslageplan M 1 : 25.000

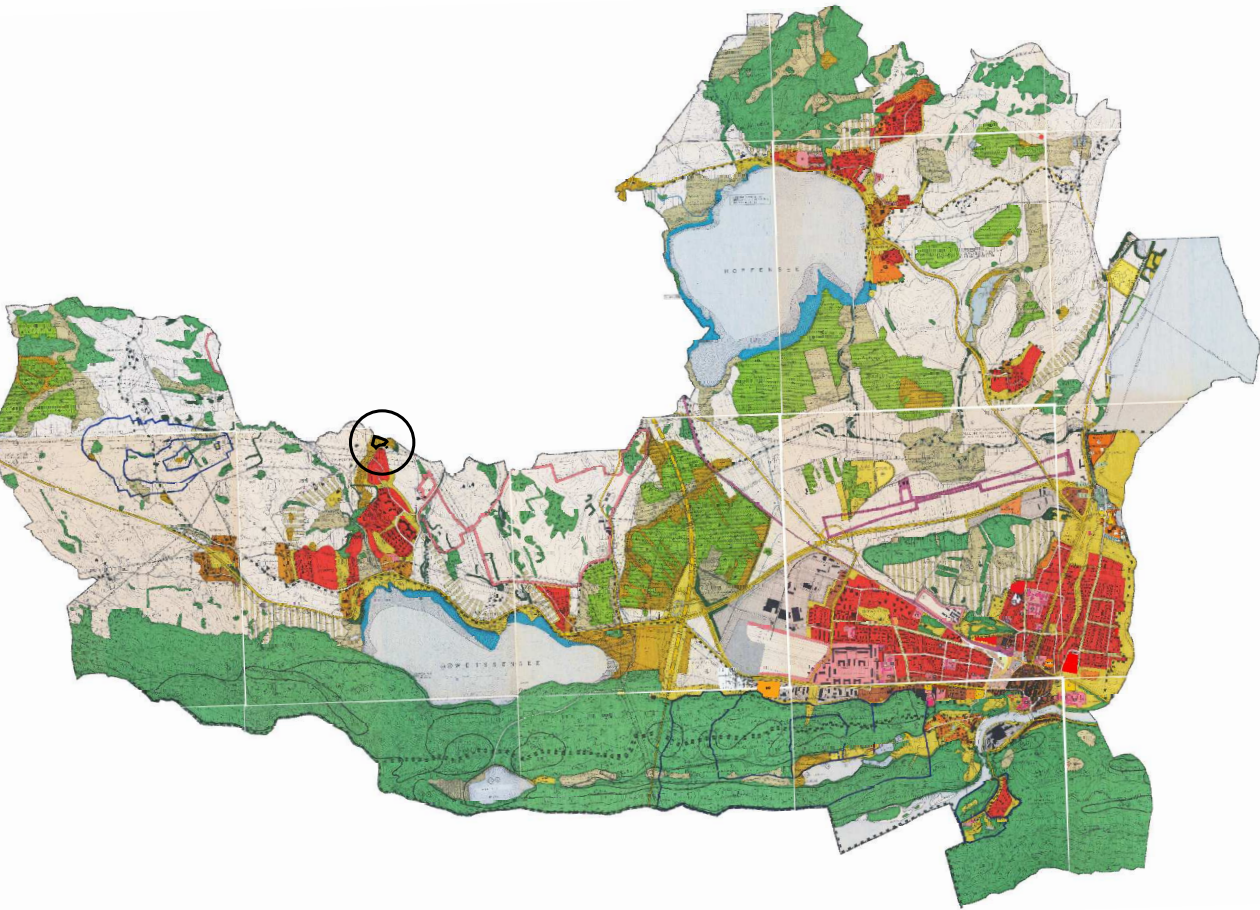

Projekt / Bauvorhaben:

**38. Änderung des Flächennutzungsplanes der Stadt Füssen  
im Bereich des Bebauungsplanes "Brand-Mühlbach"**

Planbezeichnung:  
**Zeichnerischer Teil  
Entwurf**

Stand:  
**28.02.2023**

Auftraggeber / Bauherr:  
**Stadt Füssen  
Lechhalde 3  
87629 Füssen**

Maßstab:  
**1:2.500**

Projekt Nr.: 6284

Bearbeiter/in: CWA

**LARS**  
consult

LARS consult Gesellschaft für Planung und  
Projektentwicklung mbH

Bahnhofstraße 22  
D - 87700 Memmingen  
Fon: +49 (0)8331 4904-0  
Fax: +49 (0)8331 4904-20

Döllgaststraße 12  
D - 86199 Augsburg  
Fon: +49 (0)821 455459-0  
Fax: +49 (0)821 455459-20

Urheberrechtlich geschützt!  
© 2020 LARS consult GmbH  
E-Mail: info@lars-consult.de  
Web: www.lars-consult.de

Koordinatensystem: ETRS89.UTM-32N

Plot erstellt am: 23.09.2020

Blattgröße: 0.58m x 0.30m = 0.17 m2

Dateipfad: L:\6284 ..ee\01-BP Brand-Mühlbach mit FNP\04-CAD\02-Entwurf\230124\_E\_6284\_FNPae-Brand-Mühlbach.dwg