

Sachstandsbericht Saatkrähen in der Gemeinde Gilching

Gliederung:

- Kurzbeschreibung
- Zeitleiste
- Situation in Gilching 2022
- Wirksamkeit der Maßnahmen
- Ausblick



Kurzbeschreibung Saatkrähe (*Corvus frugilegus*)

- Besonders geschützte Vogelart
gemäß § 7 Abs. 2 Nr. 13 Buchstaben b) bb) BNatSchG in Verbindung mit Art. 1 der Richtlinie 2009/147 des Europäischen Parlaments und des Rates vom 30. November 2009 über die Erhaltung der wildlebenden Vogelarten (Vogelschutzrichtlinie)
- Jährliche Zählungen (seit 2008):
18.073 Brutpaare in Bayern (2021)
- Stärkster Zuwachs in Oberbayern
- Brutzeit ab Mitte März bis Anfang April



Saatkrähe (*Corvus frugilegus*)



Rabenkrähe (*Corvus corone*)



Quellen:

LFU (2021): 1. Zwischenbericht zum Landtagsbeschluss Projekt zum Management von Saatkrähen URL: https://www.lfu.bayern.de/natur/saatkraehenmanagement/doc/zwischenbericht_eins.pdf aufgerufen am 18.01.2022
Abold, A.; Rudolph, B.-U. (2020): Verbreitung, Brutplatzwahl und Bestandsentwicklung der Saatkrähe *Corvus frugilegus* in Bayern in Ornithol. Anz., 59: 137–160
LFU (o.J.): Saatkrähenmanagement URL: <https://www.lfu.bayern.de/natur/saatkraehenmanagement/index.htm> aufgerufen am 18.01.2022

Situation in Gilching

Zeitleiste

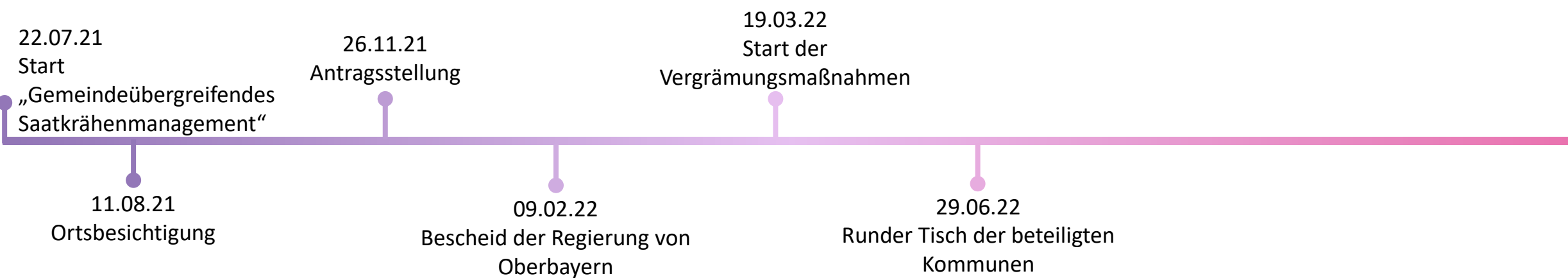

Situation in Gilching 2022

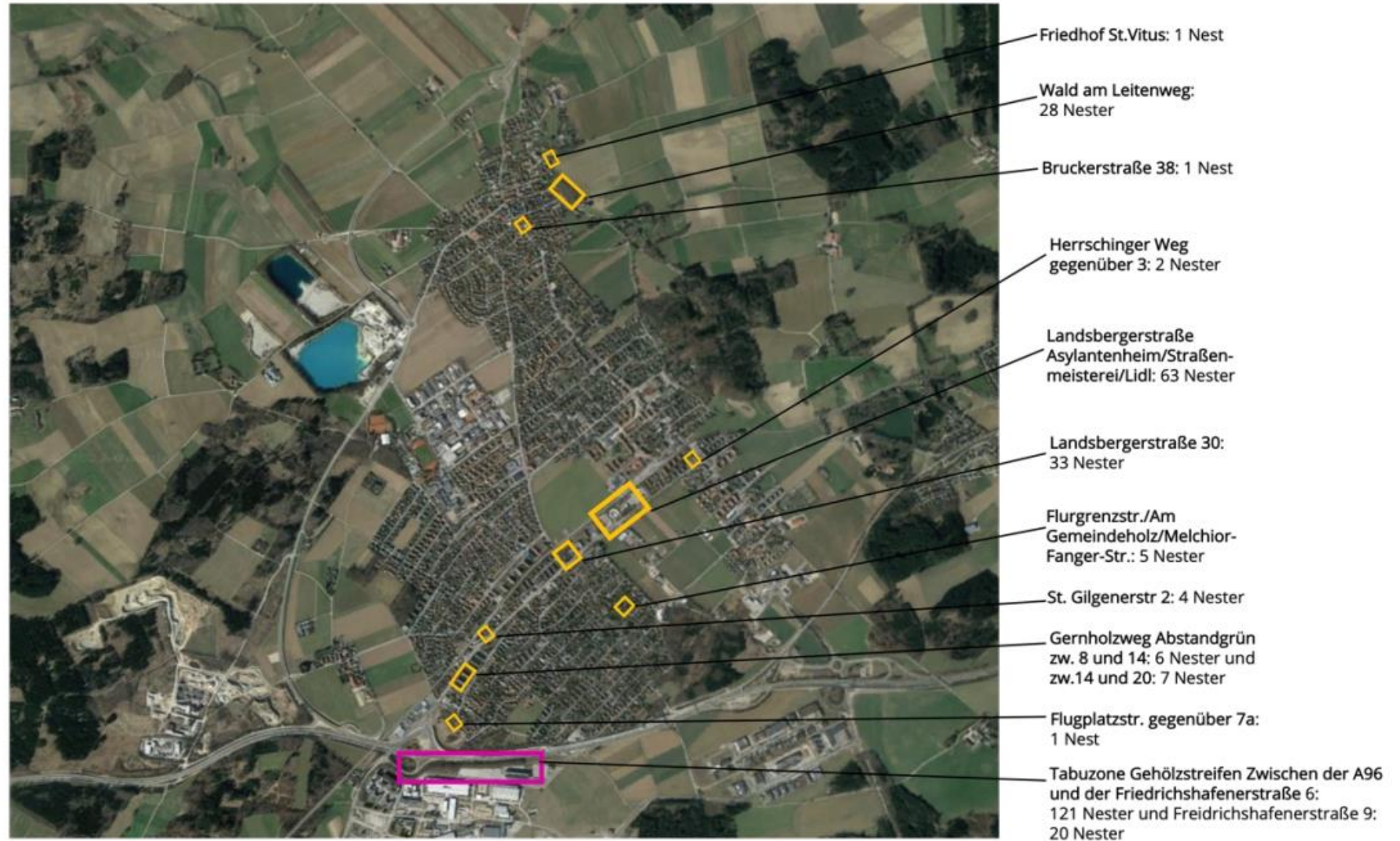

Quelle: Sepp, M. (2022): Präsentation Runder Tisch-Saatkrähenmanagement

Situation in Gilching 2022

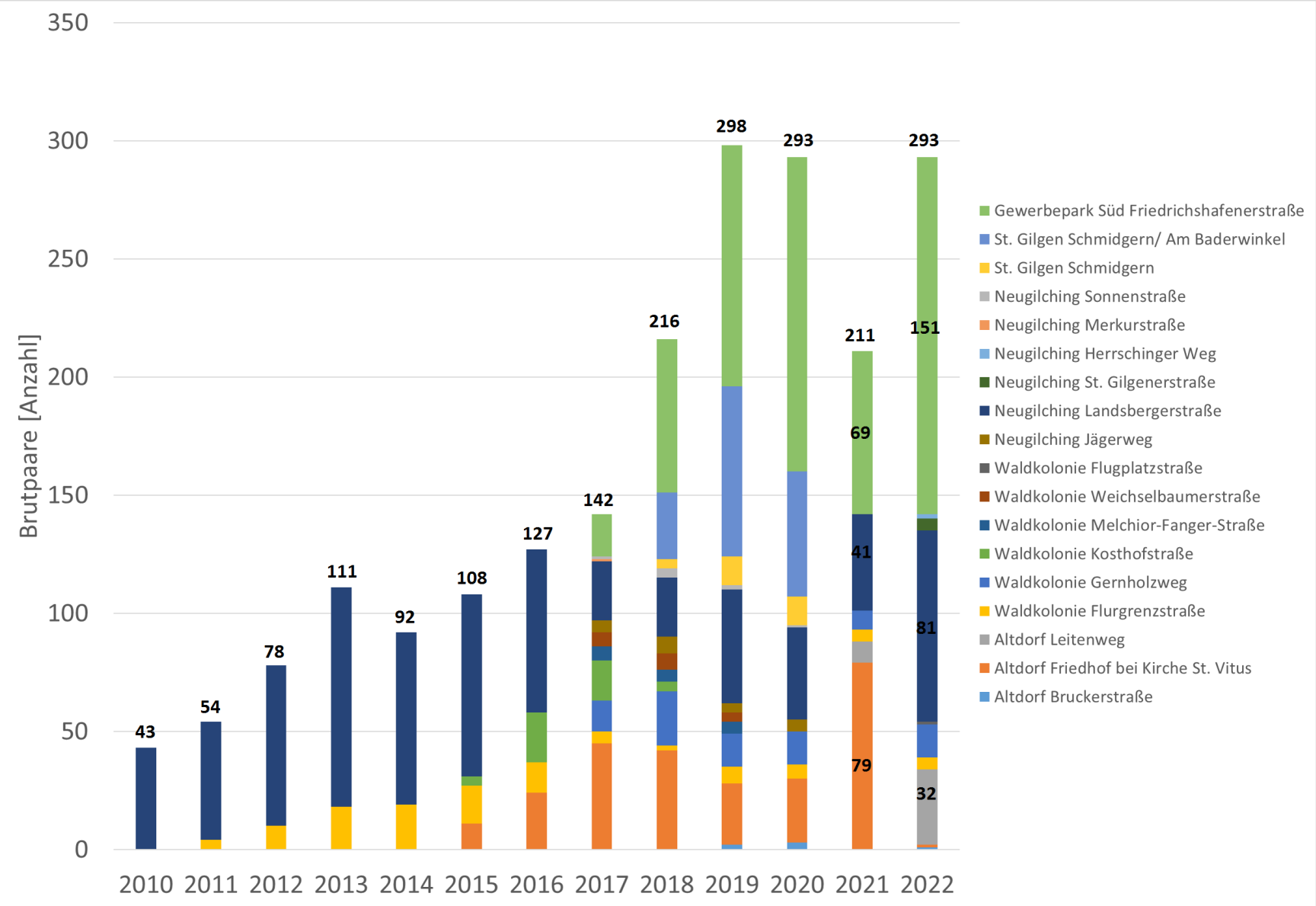

Situation in Gilching 2022

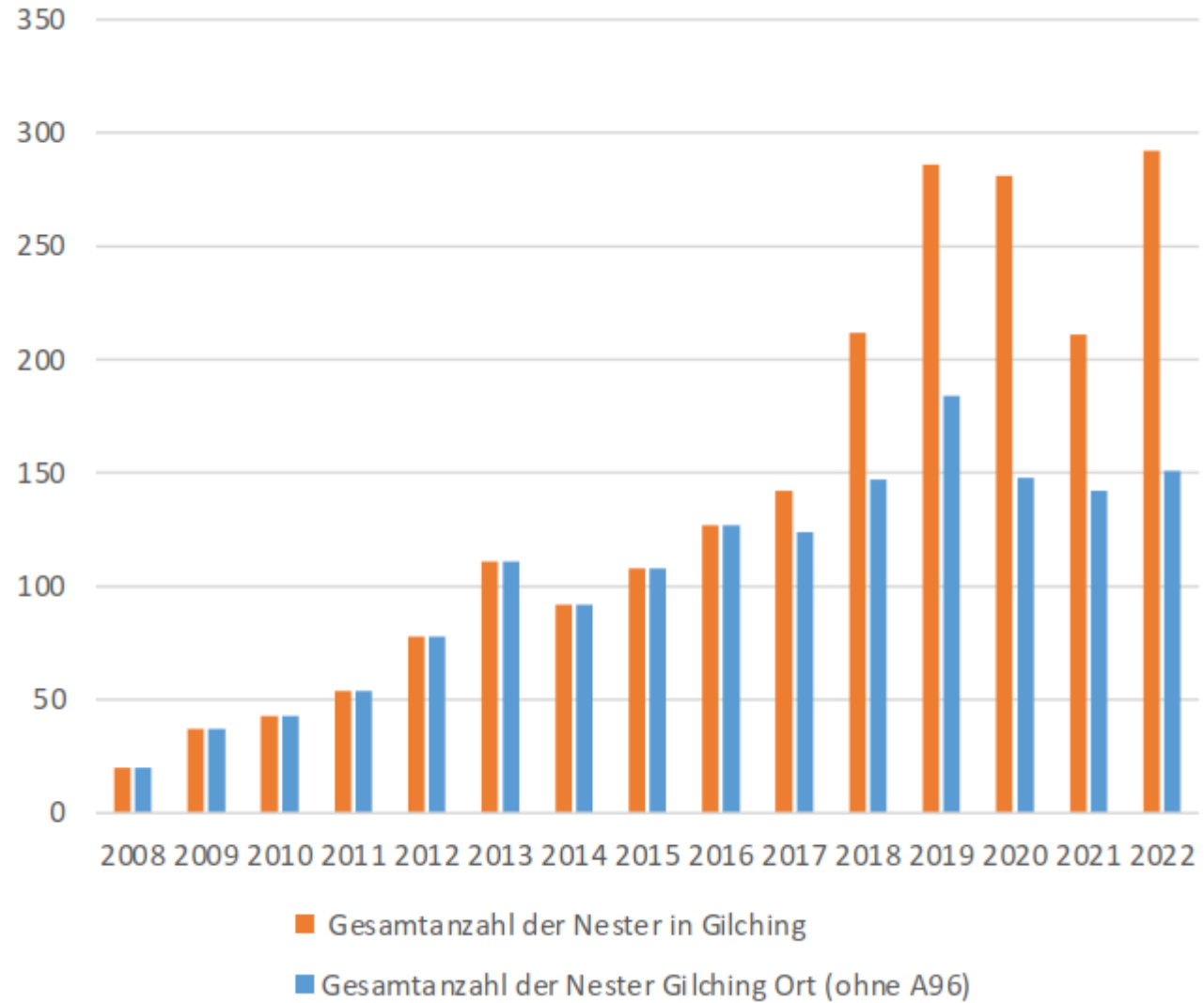

Quelle: Sepp, M. (2022): Präsentation Runder Tisch-Saatkrähenmanagement



Situation in Gilching 2022



Quelle: Sepp, M. (2022): Präsentation Runder Tisch-
Saatkrähenmanagement

Verteilung der Brutpaare im Jahr 2021

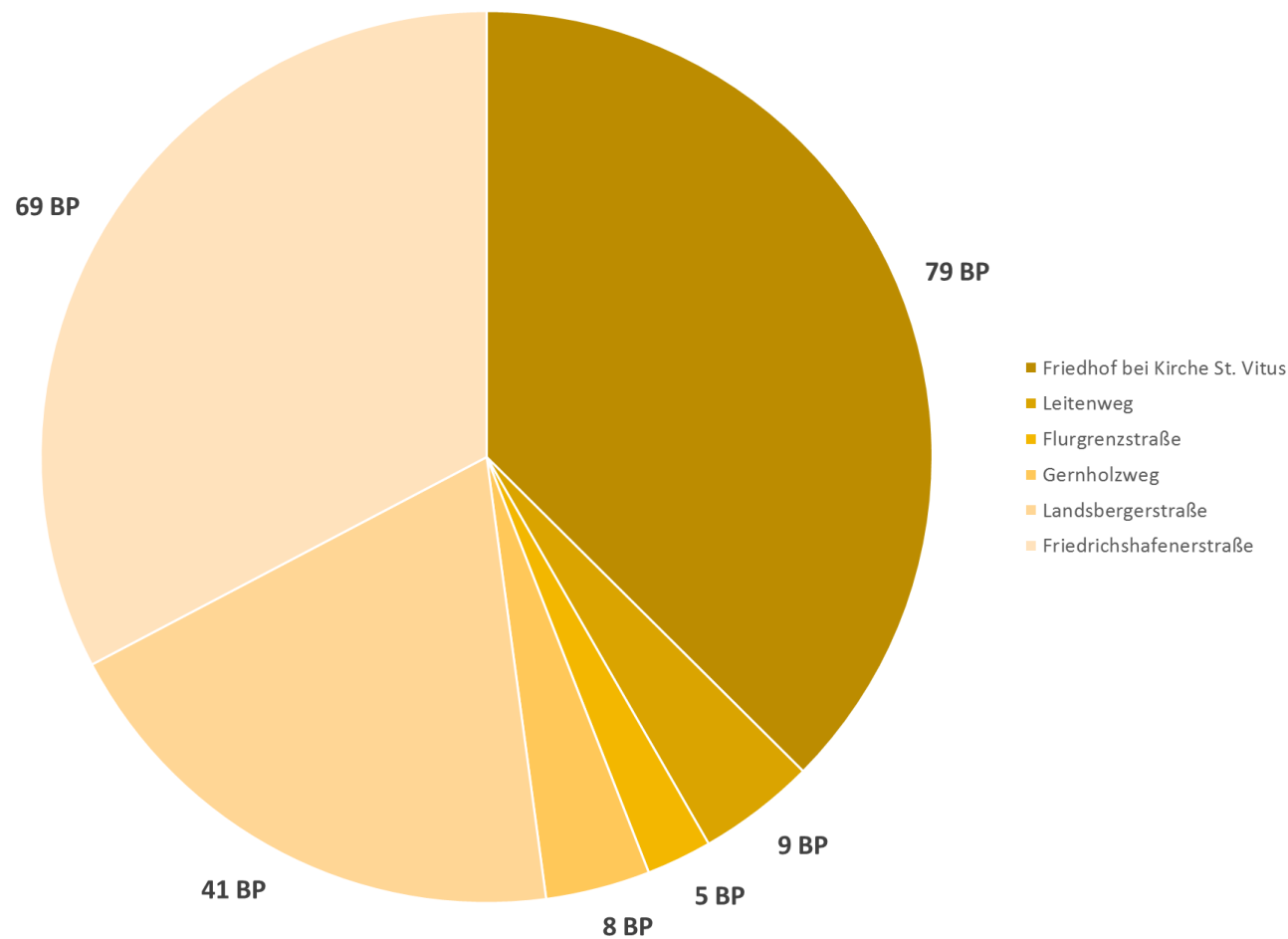

Wirksamkeit der Maßnahmen

Verteilung der Brutpaare im Jahr 2021

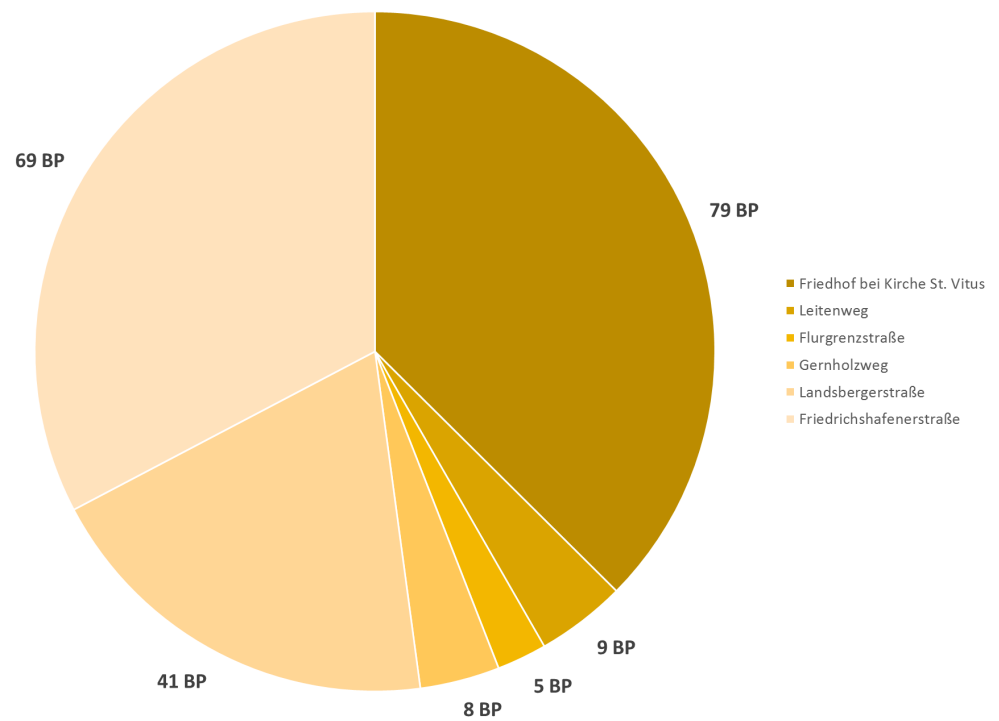

Verteilung der Brutpaare im Jahr 2022

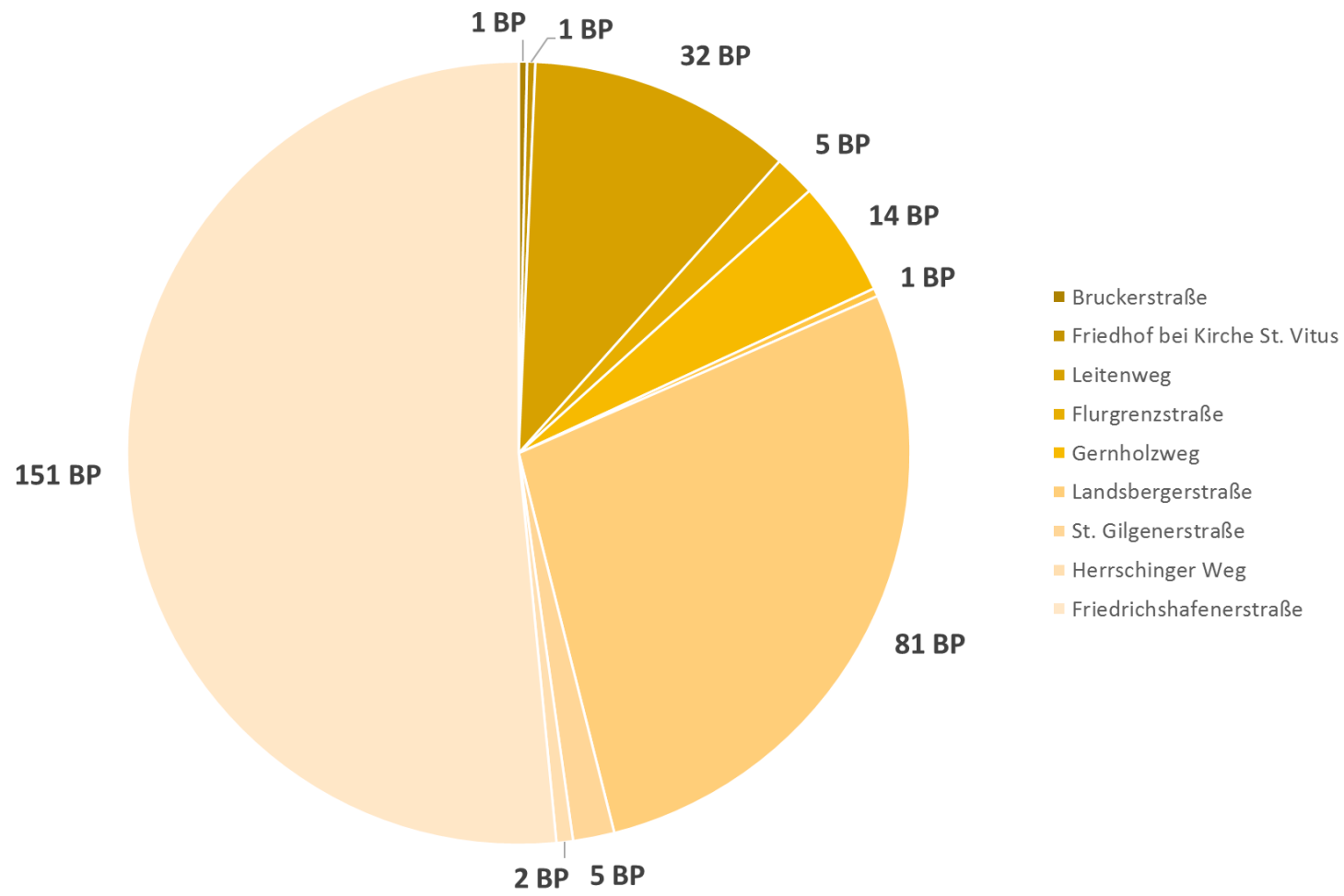

Wirksamkeit der Maßnahmen

Friedhof St. Vitus:
1 Brutpaar

Leitenweg:
32 Brutpaare

Ziel erreicht, da am Friedhof nur noch ein Brutpaar gebrütet hat, jedoch Verlagerung des Problems Richtung Leitenweg.

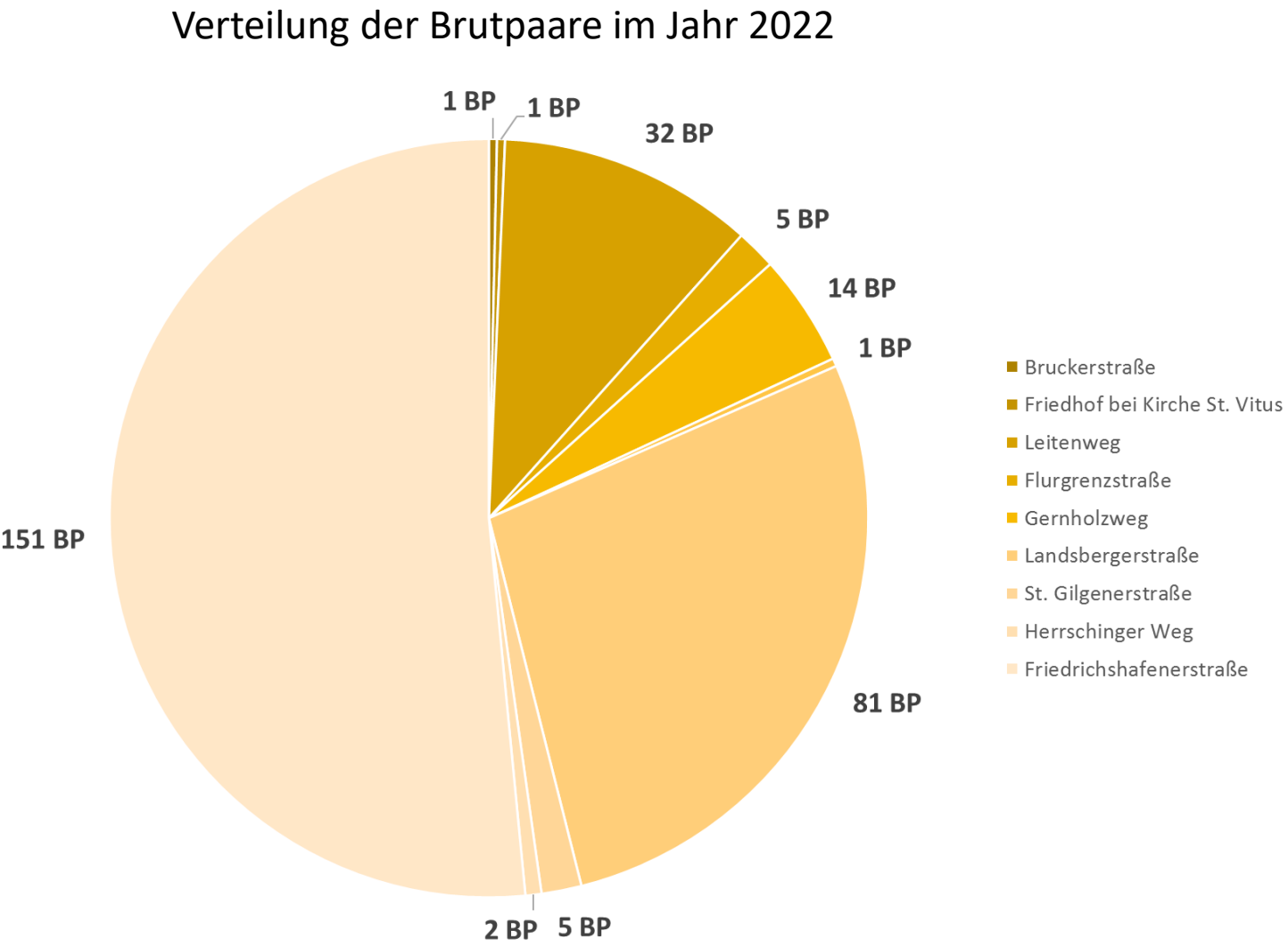

Ausblick

Nesterentfernung in
problembehafteten Gebieten:

- St. Vitus
- Landsbergerstraße

-> Gefahr der Aufsplitterung
gegeben

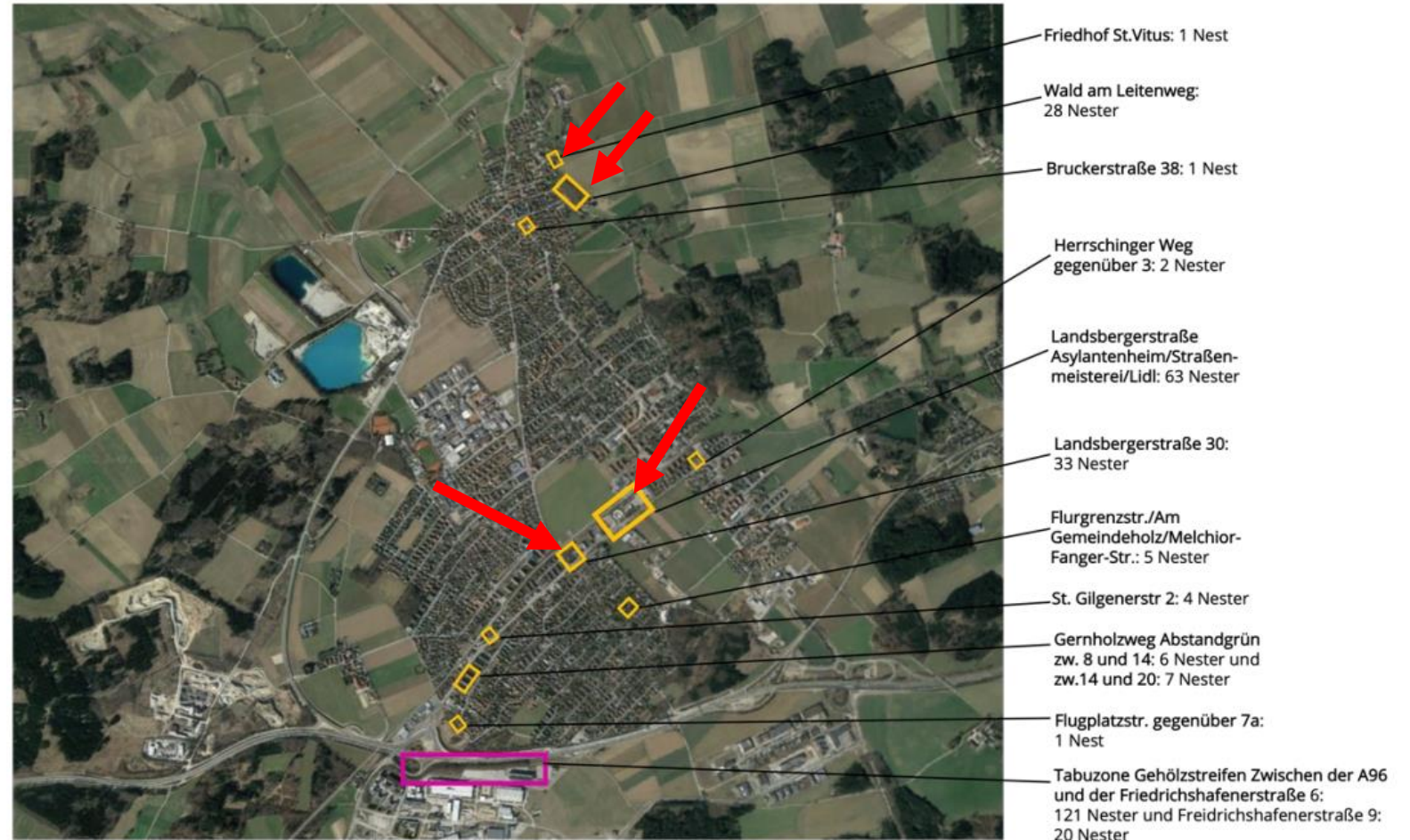

Quelle: Sepp, M. (2022): Präsentation Runder Tisch-Saatkrähenmanagement