

Gelänger 1
82319 Sarnberg

1211/2
Gemeinde: Gilching

Gemeinde: Gilching
Landkreis: Sarnberg
Bezirk: Oberbayern

Auszug aus dem Liegenschaftskataster

Flurkarte 1 : 1000
zur Bauvorlage nach § 7 Abs. 1 BauVorIV
Erstellt am 12.09.2022

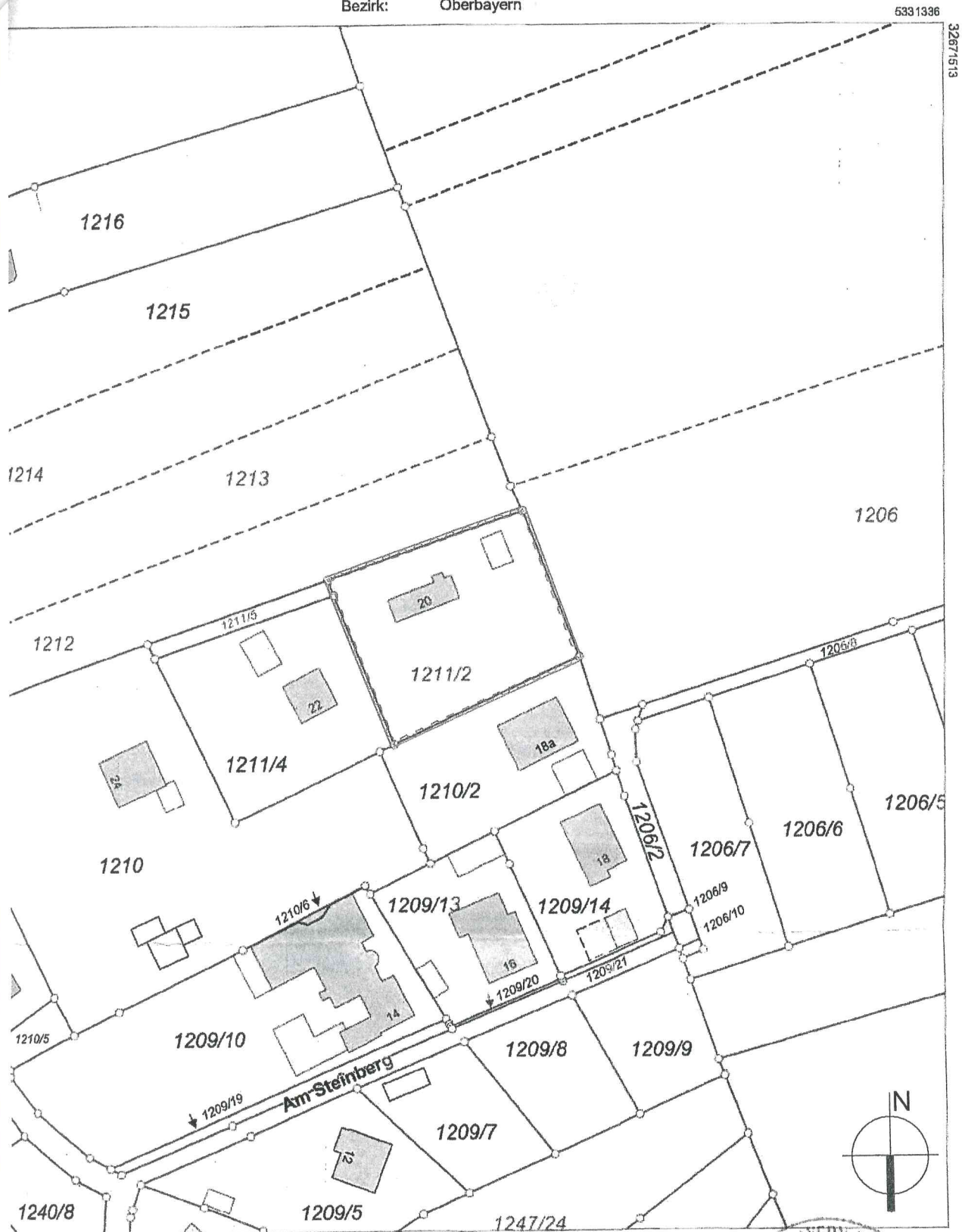

b 1:1000 0 10 20 30 Meter

Bildung nur in analoger Form für den eigenen Gebrauch.
Benutzung nur bedingt geeignet.

Blattszeichen: Berchtdorf

