



Amt für Digitalisierung, Breitband und Vermessung
Landsberg am Lech - Außenstelle Starnberg -

Vogelanger 1
82319 Starnberg

Auszug aus dem Liegenschaftskataster

Flurkarte 1 : 1000
zur Bauvorlage nach § 7 Abs. 1 BauVorl
Erstellt am 21.06.2022

Flurstück: 1667/62
Gemarkung: Gilching

Gemeinde: Gilching
Landkreis: Starnberg
Bezirk: Oberbayern

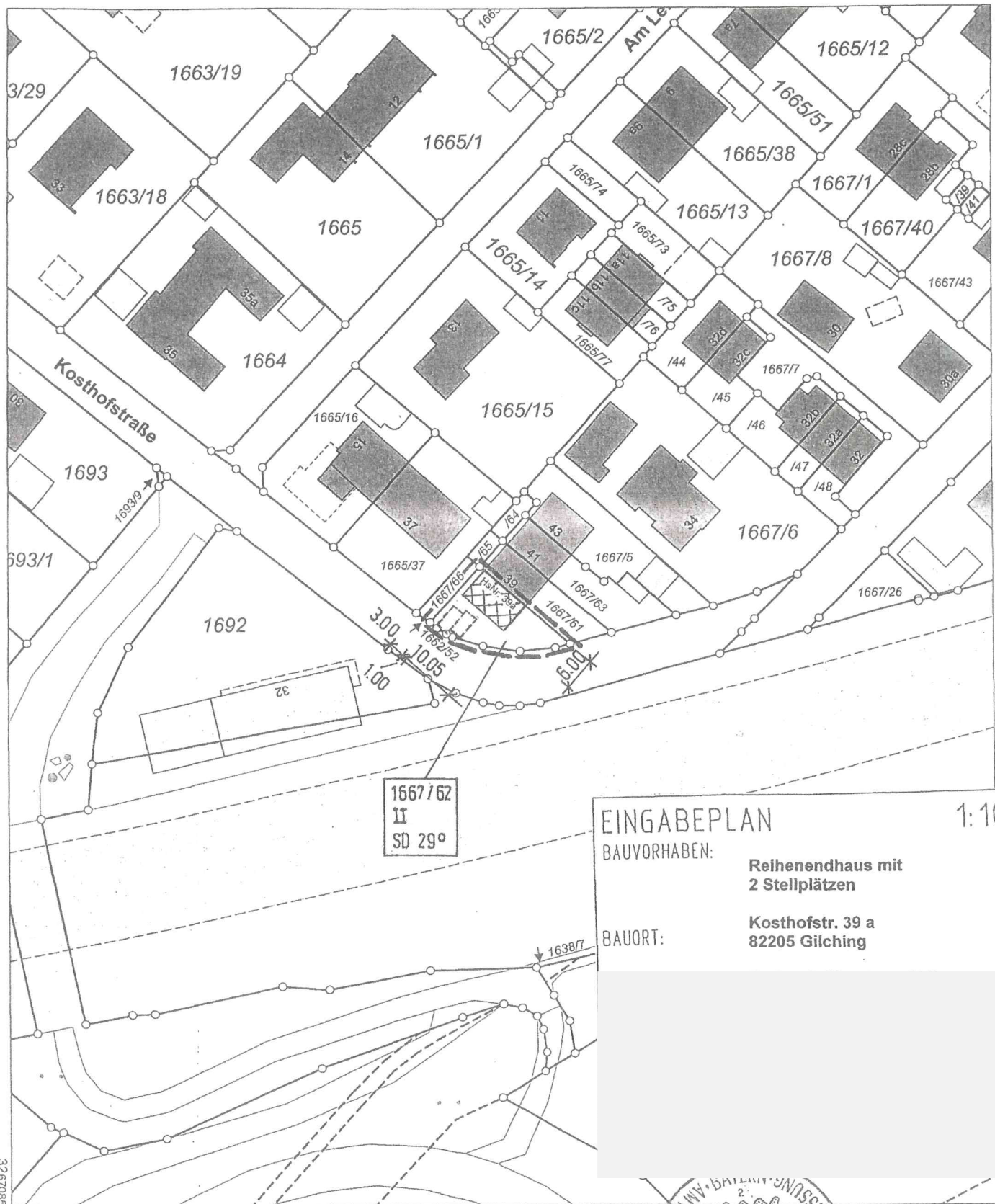

EINGABEPLAN

1:10

BAUVORHABEN:

Reihenhendhaus mit
2 Stellplätzen

BAUORT:

Kosthofstr. 39 a
82205 Gilching

5329186

Maßstab 1:1000 0 10 20 30 Meter

Vervielfältigung nur in analoger Form für den eigenen Gebrauch.
Zur Maßentnahme nur bedingt geeignet.

Geschäftszeichen: Wolff

