

# ERGÄNZENDE UNTERLAGEN ZUM TEKTUR-ANTRAG VON 07.2020 (VON DIPL. ING. M. SCHWAHN) - VERLÄNGERUNG UND TEKTUR DES KIESABBAUS IM TROCKENABBAUVERFAHREN MIT WIEDERVERFÜLLUNG UND REKULTIVIERUNG

FL. NR. 3187/2 (TF), 3208, 3209/2, 3217, 3218, 3218/2, 3219, 3220

GEMEINDE UND GEMARKUNG GILCHING, LANDKREIS STARNBERG

ERGÄNZENDE UNTERLAGEN BETREFFEN NICHT: FL.NR. 3060/1, 3217/1, 3233, 3224, 3225, 3226, 3227, 3228

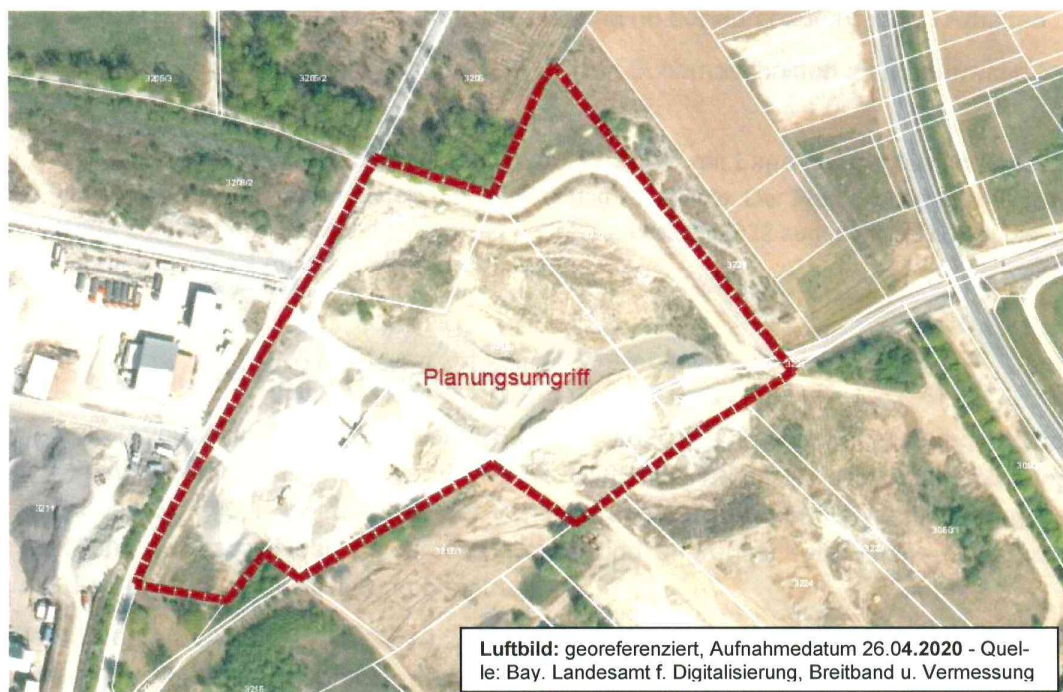

ERGÄNZENDE UNTERLAGEN ZUM TEKTUR-ANTRAG VON 07.2020 (VON DIPL. ING. M. SCHWAHN) - AKTENZEICHEN: 40-AG-2020-3-3

DATUM:

14. November 2022

