

# B e s c h l u s s

## Bau-, Planungs- und Umweltausschusssitzung vom 25.04.2023

### Öffentliche Sitzung

Zahl der geladenen Mitglieder: 7

Zahl der Anwesenden: 7

Entschuldigt: 1

Nicht entschuldigt: 0

### TOP 3

### Bauleitplanung "Am Kramer Kreuz" (Vorberatung)

### TOP 3.3

### Vorhabenbezogener Bebauungsplan "Sondergebiet Einzelhandel am Kramer Kreuz"

### TOP 3.3.3

### Behandlung der eingegangenen Stellungnahmen aus der frühzeitigen Beteiligung der Behörden und sonstigen Träger öffentlicher Belange nach § 4 Abs. 1 BauGB

### TOP 3.3.3.11

### Stellungnahme der Polizeiinspektion Dachau, Abteilung Straßenverkehr, vom 23.09.2022

### Sachverhalt:

Die Polizeiinspektion Dachau, Abteilung Straßenverkehr, hat folgende Stellungnahme abgegeben:

„...gegen den Bebauungsplan werden keine Einwände erhoben. Als Anregung möchten wir um Prüfung bitten, ob eine weitere Querungshilfe analog 244/20 im Bereich nach der Einmündung in die neue Erschließungsstraße als möglich und durchführbar gesehen wird.

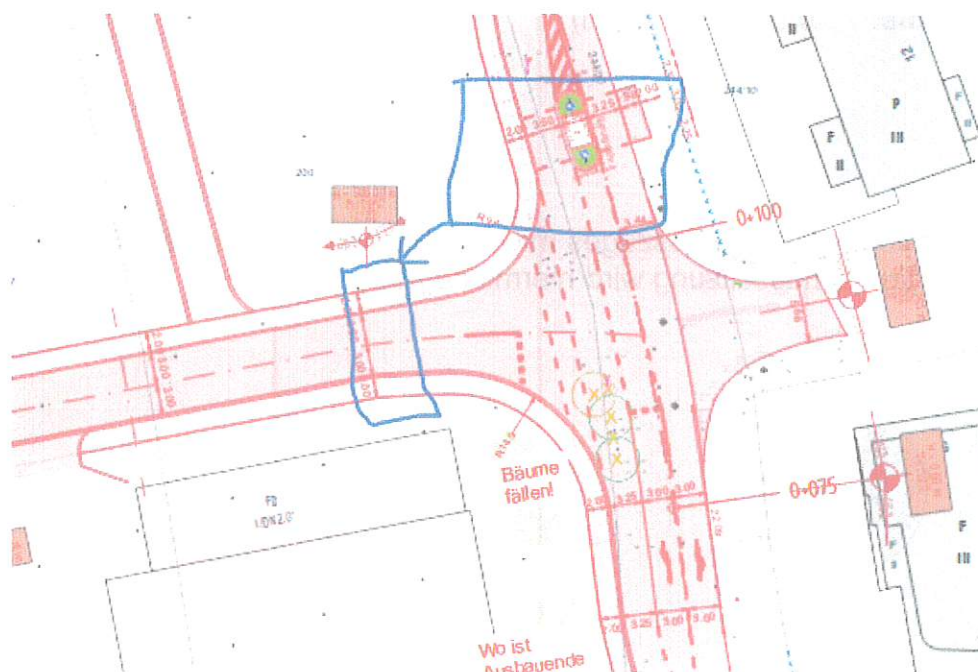

Durch die unmittelbar angrenzende Wohnbebauung wird hiesigerseits mit einem potenziell angeregten fußläufigen Kundenverkehr zu rechnen sein, welcher beim Überschreiten der Erschließungsstraße zwangsläufig mit einem motorisierten Kundenverkehr in Konflikt geraten kann.

Über die St2339 sowie die Münchner Straße findet zu Stoßzeiten ein reger Verkehr in Richtung B13 nach München sowie retour statt. Durch die beabsichtigte und günstig gelegene neue Einkaufsmöglichkeit wird nach hiesiger Einschätzung auch außerörtliche Kundschaft sowie im Rahmen der Stoßzeiten Spontankundschaft angezogen werden, was zu einem dauerhaften Kundenverkehr führen wird. Um Fußgängern, insbesondere Kindern sowie Senioren/innen, auch hier ein sicheres Queren zu ermöglichen, wird um Prüfung gebeten, ob eine weitere Querungshilfe ermöglicht werden kann...“

#### **Abwägung:**

Die Umsetzbarkeit einer Querungshilfe wurde durch das beauftragte Planungsbüro geprüft. Eine zusätzliche Querungshilfe ist aus erschließungsplanerischer Sicht nicht zielführend, da eine Aufweitung der Straße notwendig wäre. In der Münchner Straße ist die Geschwindigkeit bereits auf 30 km/h begrenzt. Auch aus diesem Grund ist die Geschwindigkeit im Verkehrsfluss bereits niedrig und der Kreuzungsbereich für Fußgänger und Autofahrer gut einsehbar. Eine gefahrenlose Überquerung der Seitenstraße ist somit gewährleistet.

#### **Beschluss Nr. 1:**

Der Bau-, Planungs- und Umweltausschuss empfiehlt dem Gemeinderat folgende Beschlussfassung:

„Der Gemeinderat nimmt die Stellungnahme der Polizeiinspektion Dachau, Abteilung Straßenverkehr, zur Kenntnis und macht sich die Abwägung zu Eigen. Es erfolgt daraus keine Änderung der Planung.“

**Abstimmungsergebnis: 7 : 0 (angenommen)**

Die Übereinstimmung vorstehenden Auszuges mit dem Sitzungsprotokoll der Bau-, Planungs- und Umweltausschusssitzung wird hiermit beglaubigt.

Haimhausen, den 04.05.2023

Andrea Fischböck

