

Gesamtzusammenfassung

Hohenbergerstr. i.H. Verkehrsinsel
 Erlaubte Geschwindigkeit 50 km/h
 Messung von 30.03.2017, 09:55 Uhr bis 31.03.2017, 09:55 Uhr

	6h - 9h	9h - 11h	11h - 14h	14h - 16h	16h - 19h	19h - 22h	22h - 6h	Summe/ Durchschnitt
Anzahl Überschreitungen:	36	22	49	33	55	36	19	250
Höchste Geschwindigkeit:	73	67	76	82	73	77	77	82 km/h
Höchste Überschreitung	23	17	26	32	23	27	27	32 km/h
FZ Richtung Kreisverkehr Sa	187	107	181	125	236	84	38	958 KFZ
Überschreitungen:	31	17	31	29	34	21	8	171 KFZ
in Prozent:	16,6	15,9	17,1	23,2	14,4	25,0	21,1	17,8 %
V85	59	59	59	61	58	60	61	60

FZ Richtung Hohenberg	123	93	185	106	258	107	50	922 KFZ
Überschreitungen:	5	5	18	4	21	15	11	79 KFZ
In Prozent:	4,1	5,4	9,7	3,8	8,1	14,0	22,0	8,6 %
V85	55	54	56	55	55	57	60	56

Gefahrene Geschwindigkeiten

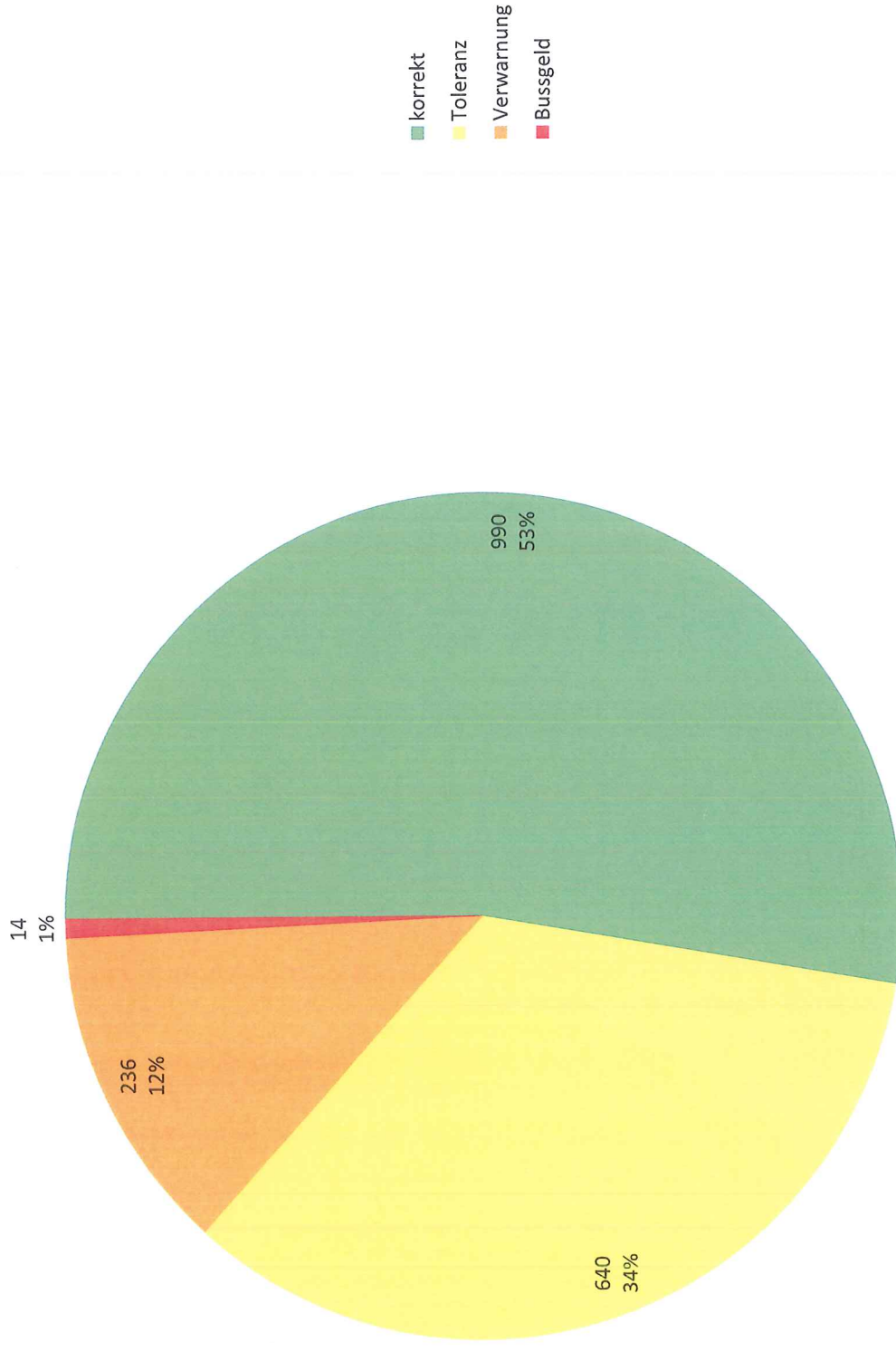

Geschwindigkeitsverteilung

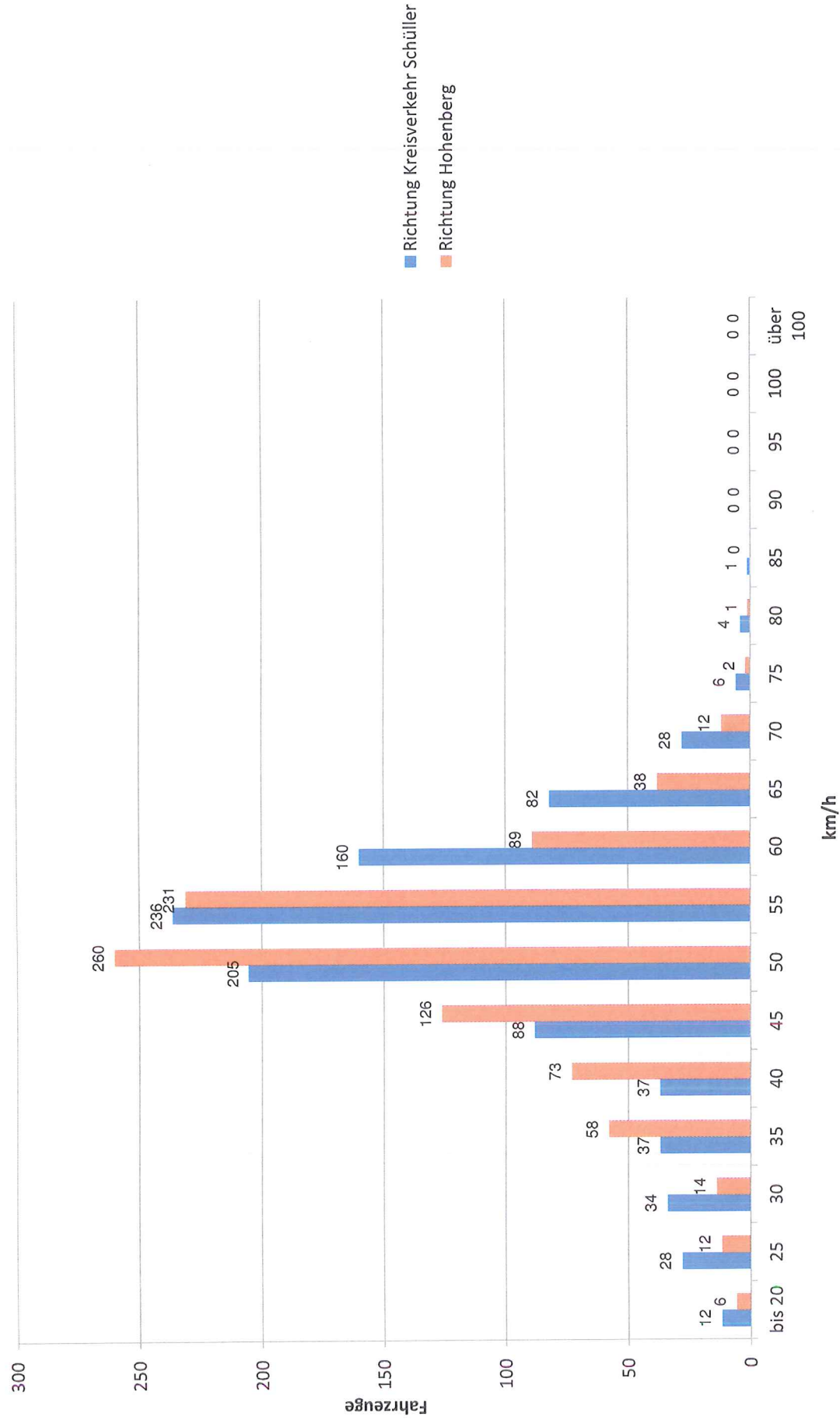

Gesamtzusammenfassung

Nürnbergstr. i.H. BHS
Erlaubte Geschwindigkeit
Messung von

50 km/h

03.04.2017, 09:35 Uhr bis 04.04.2017, 09:35 Uhr

	6h - 9h	9h - 11h	11h - 14h	14h - 16h	16h - 19h	19h - 22h	22h - 6h	Summe/ Durchschnitt
Anzahl Überschreitungen:	41	23	39	20	34	32	26	215
Höchste Geschwindigkeit:	84	67	70	68	66	79	80	84 km/h
Höchste Überschreitung	34	17	20	18	16	29	30	34 km/h
FZ Richtung Kreisverkehr Sc	390	237	495	303	558	173	171	2327 KFZ
Überschreitungen:	31	16	27	13	22	20	20	149 KFZ
in Prozent:	7,9	6,8	5,5	4,3	3,9	11,6	11,7	6,4 %
V85	56	55	55	55	55	57	57	56

FZ Richtung Ansbach	353	218	346	284	497	172	146	2016 KFZ
Überschreitungen:	10	7	12	7	12	12	6	66 KFZ
In Prozent:	2,8	3,2	3,5	2,5	2,4	7,0	4,1	3,3 %
V85	52	51	52	53	52	55	55	52

Gefahrene Geschwindigkeiten

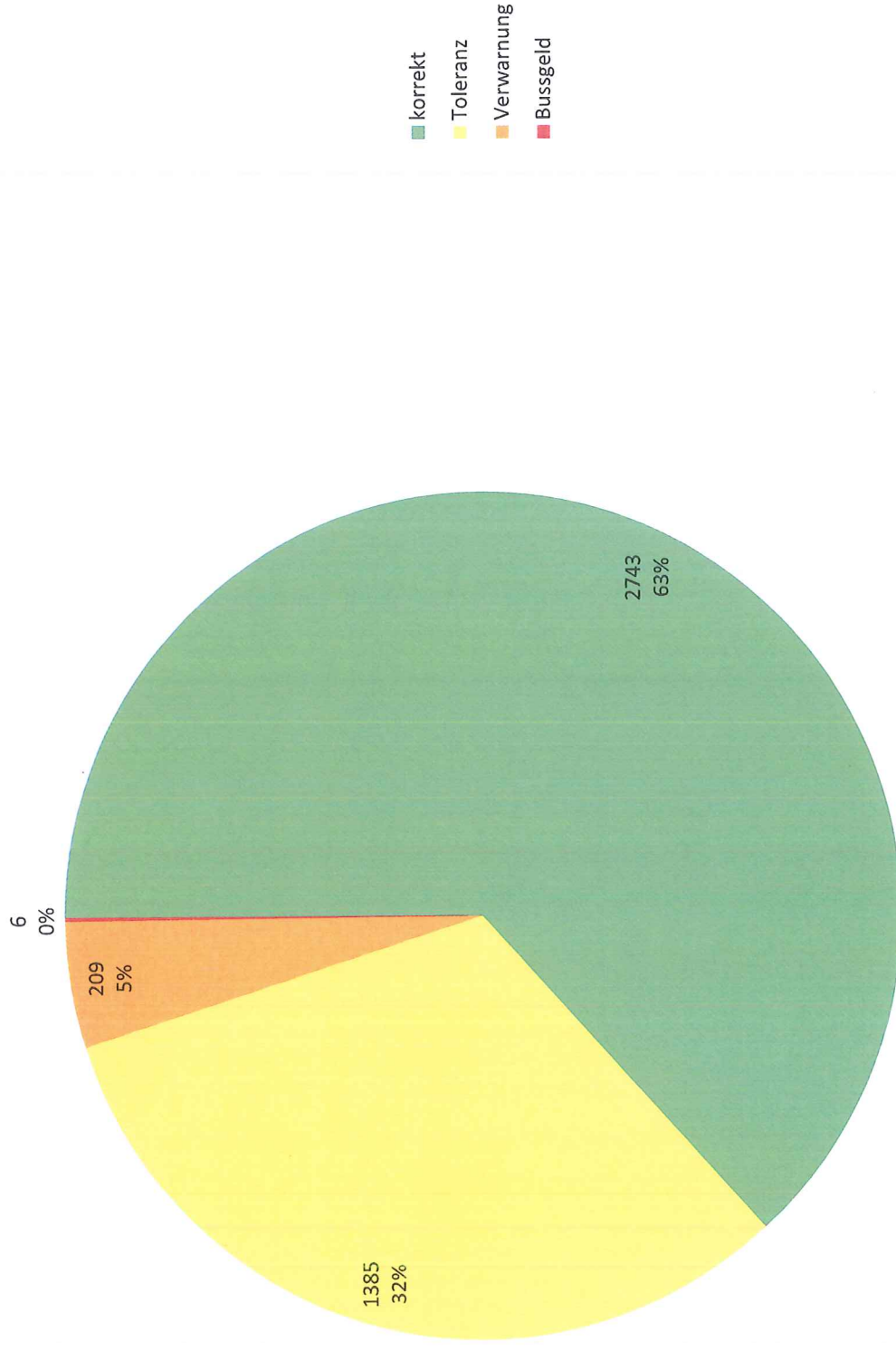

Geschwindigkeitsverteilung

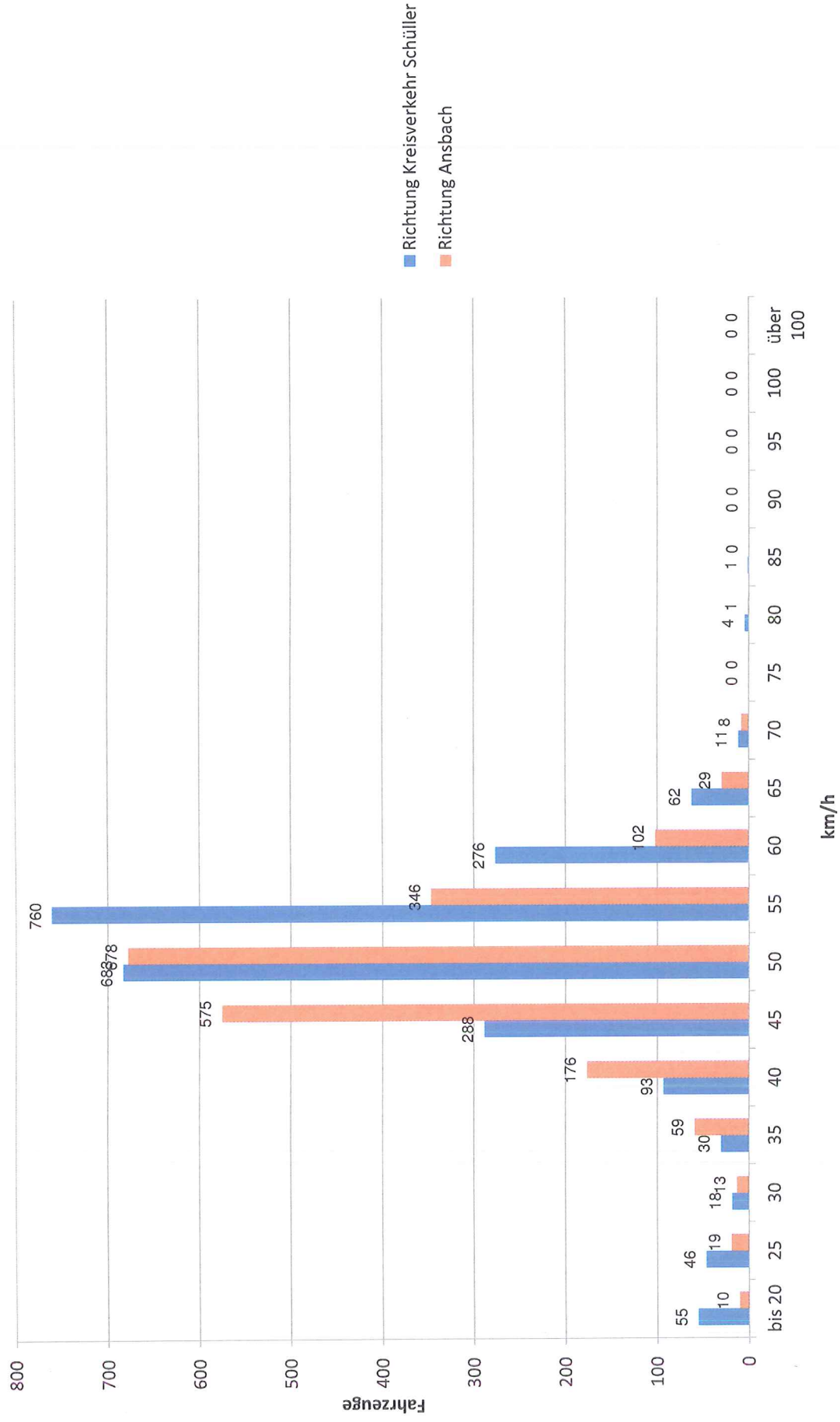

Gesamtzusammenfassung

Schrottfeld i.H. Hs.Nr.12
Erlaubte Geschwindigkeit
Messung von

30 km/h

04.04.2017, 09:55 Uhr bis 05.04.2017, 09:55 Uhr

	6h - 9h	9h - 11h	11h - 14h	14h - 16h	16h - 19h	19h - 22h	22h - 6h	Summe/ Durchschnitt
Anzahl Überschreitungen:	26	16	19	12	25	15	13	126
Höchste Geschwindigkeit:	50	48	53	57	51	43	47	57 km/h
Höchste Überschreitung	20	18	23	27	21	13	17	27 km/h
FZ Richtung Anton-Ritzer-Str	36	21	57	60	126	60	19	379 KFZ
Überschreitungen:	5	5	10	8	15	6	3	52 KFZ
in Prozent:	13,9	23,8	17,5	13,3	11,9	10,0	15,8	13,7 %
V85	37	41	39	36	37	37	40	38

FZ Richtung Max-Schneider-	113	25	35	28	80	45	23	349 KFZ
Überschreitungen:	21	11	9	4	10	9	10	74 KFZ
In Prozent:	18,6	44,0	25,7	14,3	12,5	20,0	43,5	21,2 %
V85	39	43	42	38	38	40	44	40

Gefahrene Geschwindigkeiten

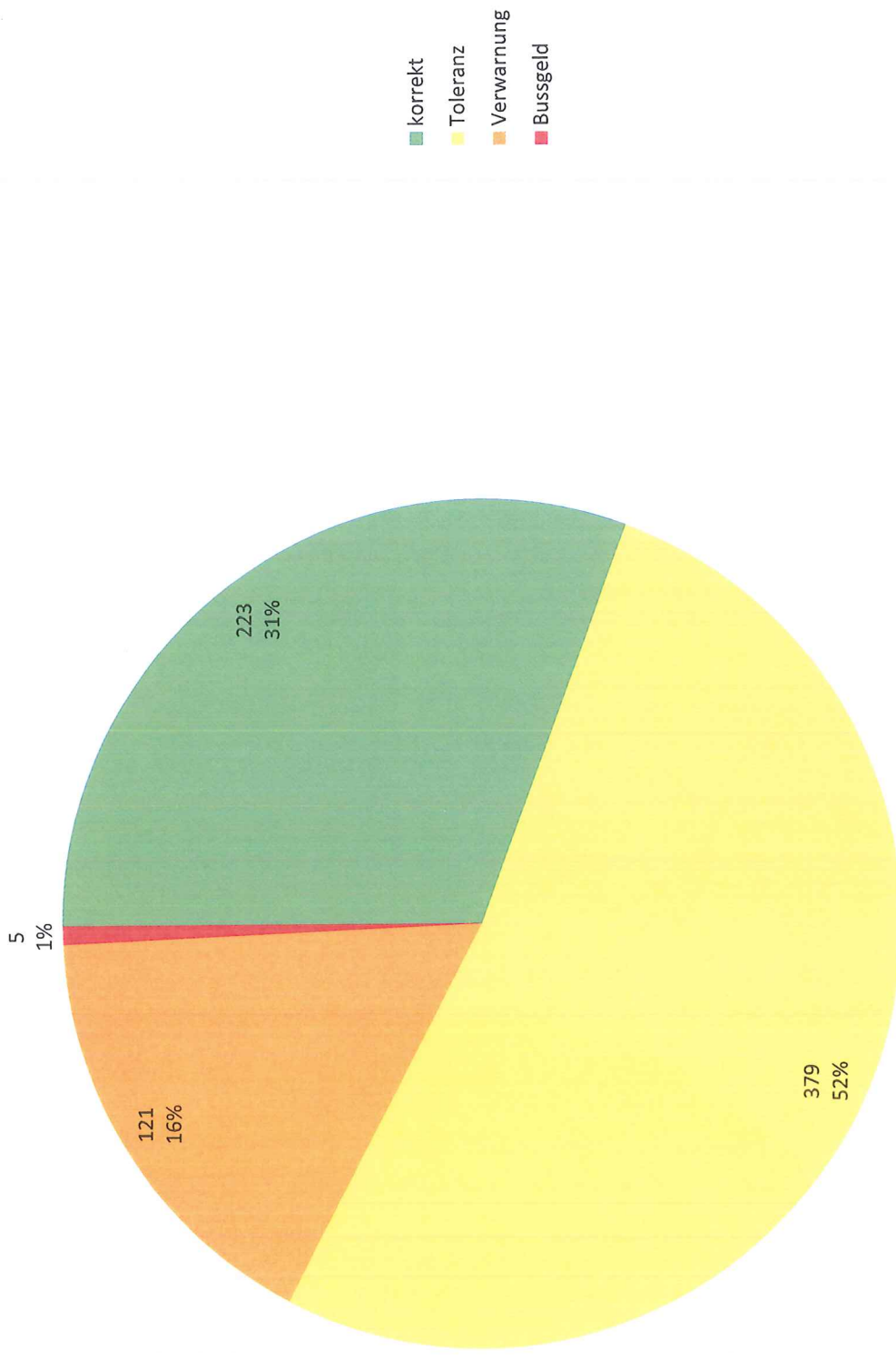

Geschwindigkeitsverteilung

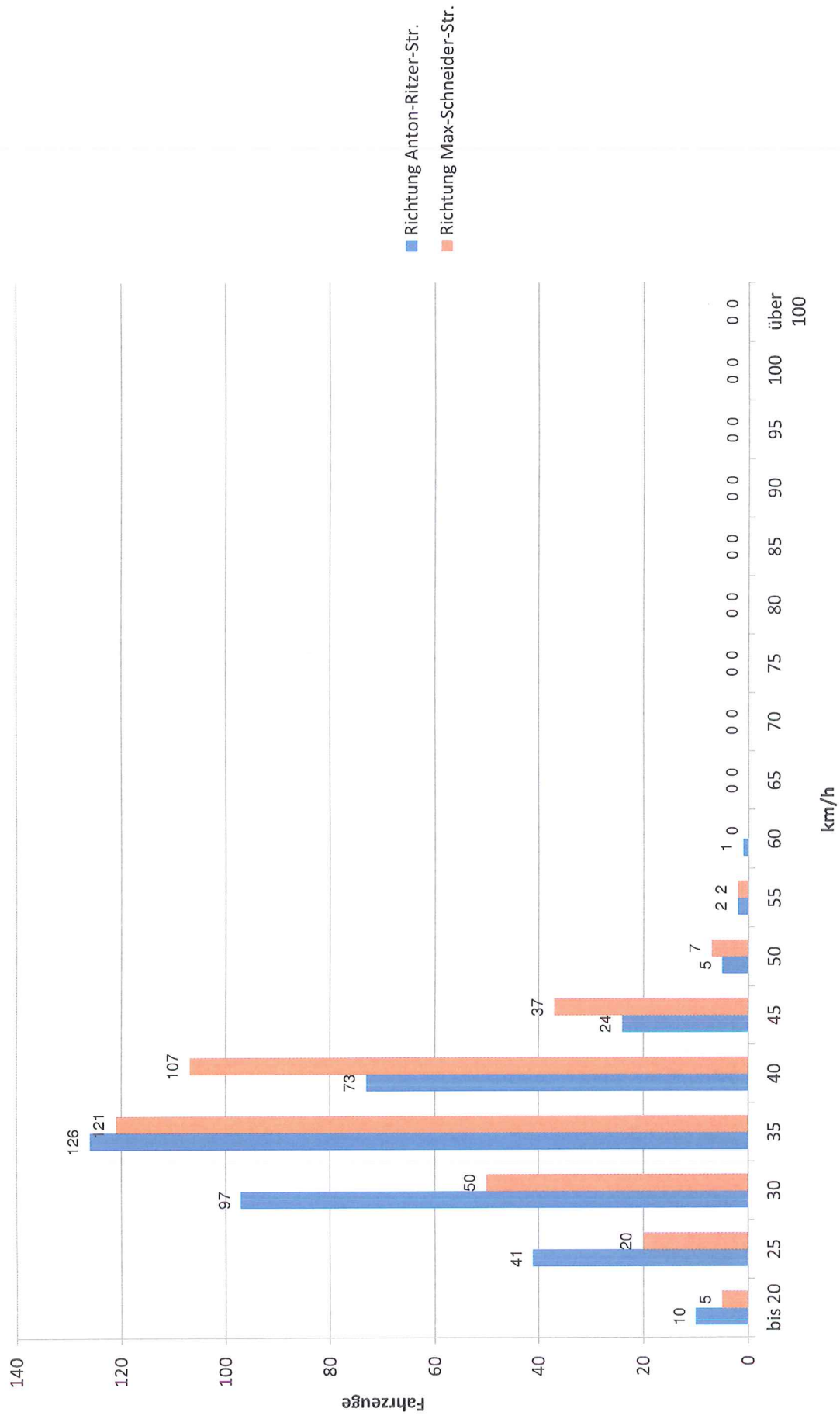

Gesamtzusammenfassung

Münchnerstr. i.H. Busbahnhof
Erlaubte Geschwindigkeit
Messung von

30 km/h

05.04.2017, 10:20 Uhr bis 06.04.2017, 10:20 Uhr

	6h - 9h	9h - 11h	11h - 14h	14h - 16h	16h - 19h	19h - 22h	22h - 6h	Summe/ Durchschnitt
Anzahl Überschreitungen:	346	215	420	284	603	265	132	2265
Höchste Geschwindigkeit:	64	76	66	67	89	73	73	89 km/h
Höchste Überschreitung	34	46	36	37	59	43	43	59 km/h
FZ Richtung Kreisverkehr	457	252	461	289	482	173	112	2226 KFZ
Überschreitungen:	206	121	234	144	301	129	85	1220 KFZ
in Prozent:	45,1	48,0	50,8	49,8	62,4	74,6	75,9	54,8 %
V85	46	45	47	46	49	52	54	48

FZ Richtung Ansbacherstr.	345	192	420	296	483	187	61	1984 KFZ
Überschreitungen:	140	94	186	140	302	136	47	1045 KFZ
In Prozent:	40,6	49,0	44,3	47,3	62,5	72,7	77,0	52,7 %
V85	45	45	45	47	47	50	52	47

Gefahrene Geschwindigkeiten

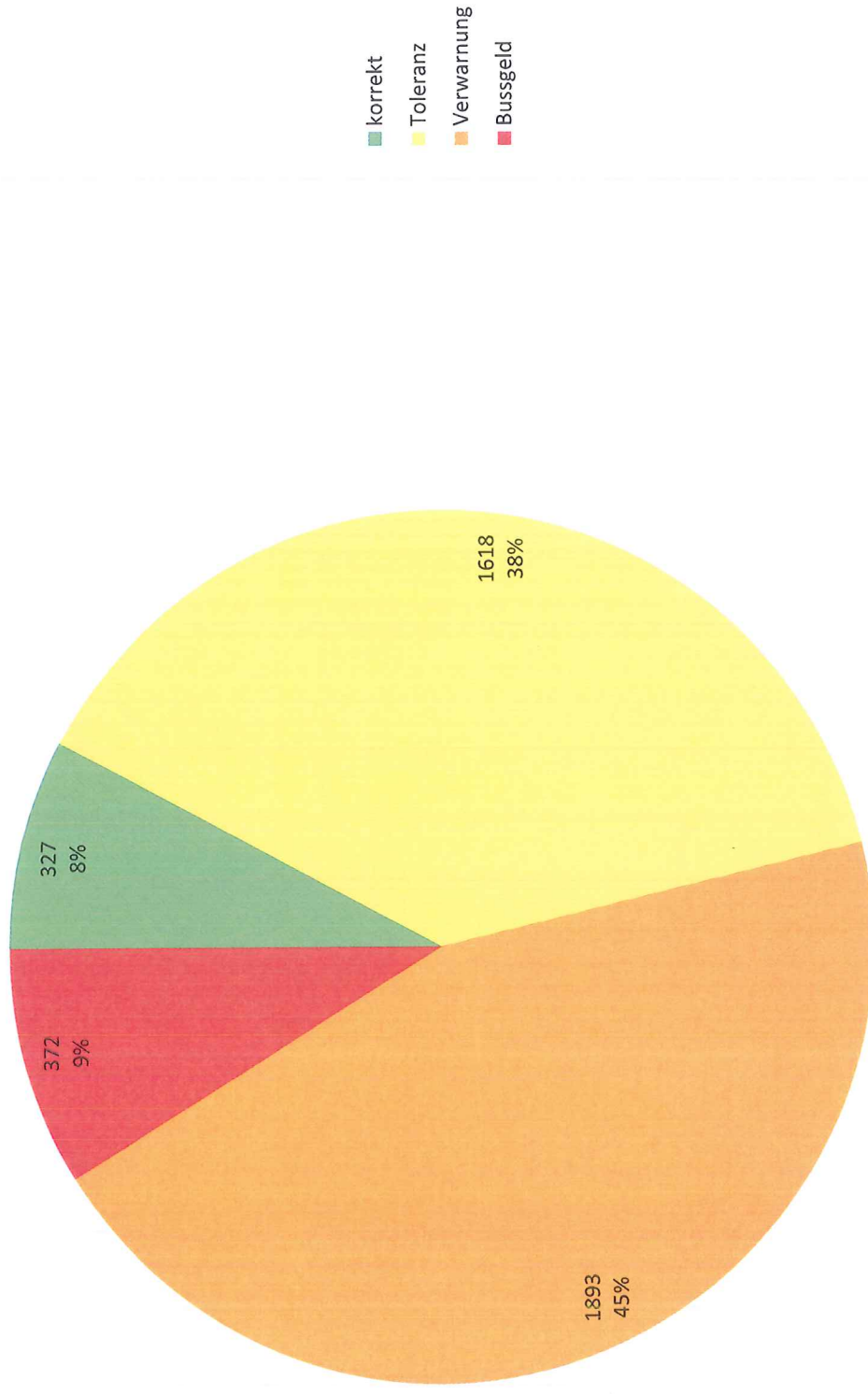

Geschwindigkeitsverteilung

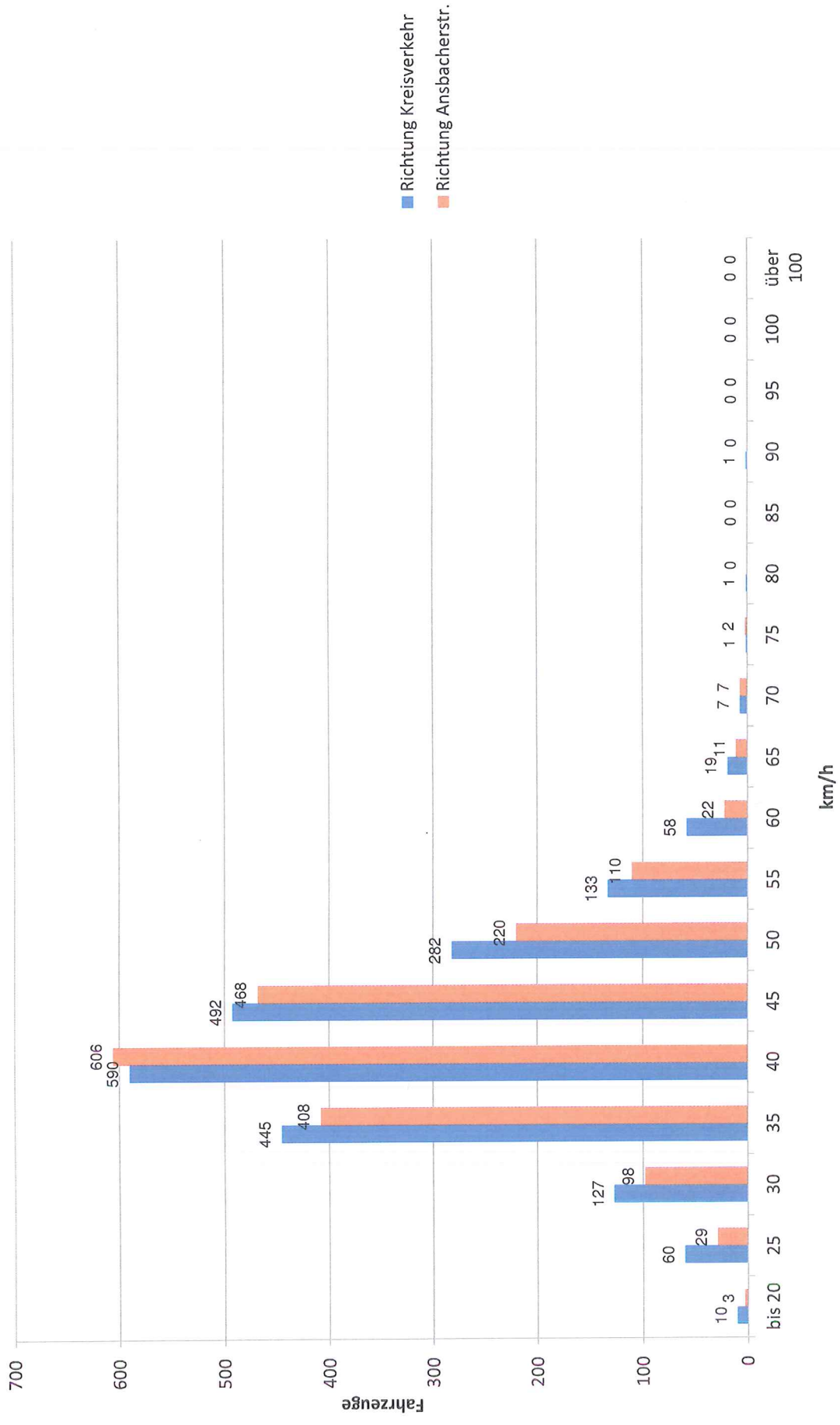

Gesamtzusammenfassung

Steinweg i.H. Elektro Beck
Erlaubte Geschwindigkeit
Messung von

30 km/h

06.04.2017, 11:00 Uhr bis 07.04.2017, 11:00 Uhr

	6h - 9h	9h - 11h	11h - 14h	14h - 16h	16h - 19h	19h - 22h	22h - 6h	Summe/ Durchschnitt
Anzahl Überschreitungen:	29	12	56	66	137	58	15	373
Höchste Geschwindigkeit:	57	45	51	59	54	65	62	65 km/h
Höchste Überschreitung	27	15	21	29	24	35	32	35 km/h
FZ Richtung Schule	175	40	166	105	167	48	16	717 KFZ
Überschreitungen:	17	6	26	32	71	26	11	189 KFZ
in Prozent:	9,7	15,0	15,7	30,5	42,5	54,2	68,8	26,4 %
V85	37	38	39	44	44	46	45	42

FZ Richtung Münchnerstr.	100	26	191	118	168	74	9	686 KFZ
Überschreitungen:	12	6	30	34	66	32	4	184 KFZ
In Prozent:	12,0	23,1	15,7	28,8	39,3	43,2	44,4	26,8 %
V85	37	39	39	41	44	43	51	41

Gefahrene Geschwindigkeiten

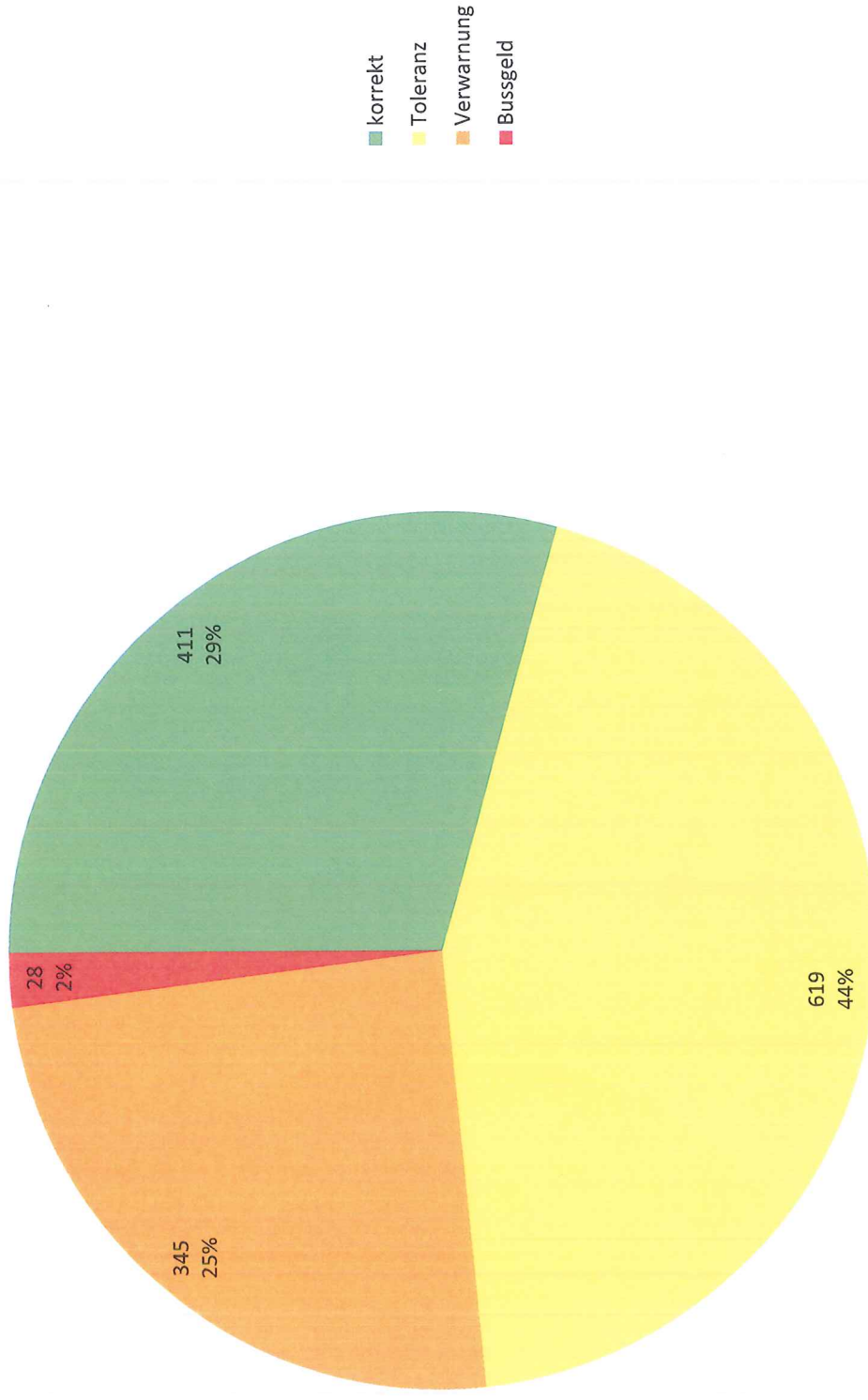

Geschwindigkeitsverteilung

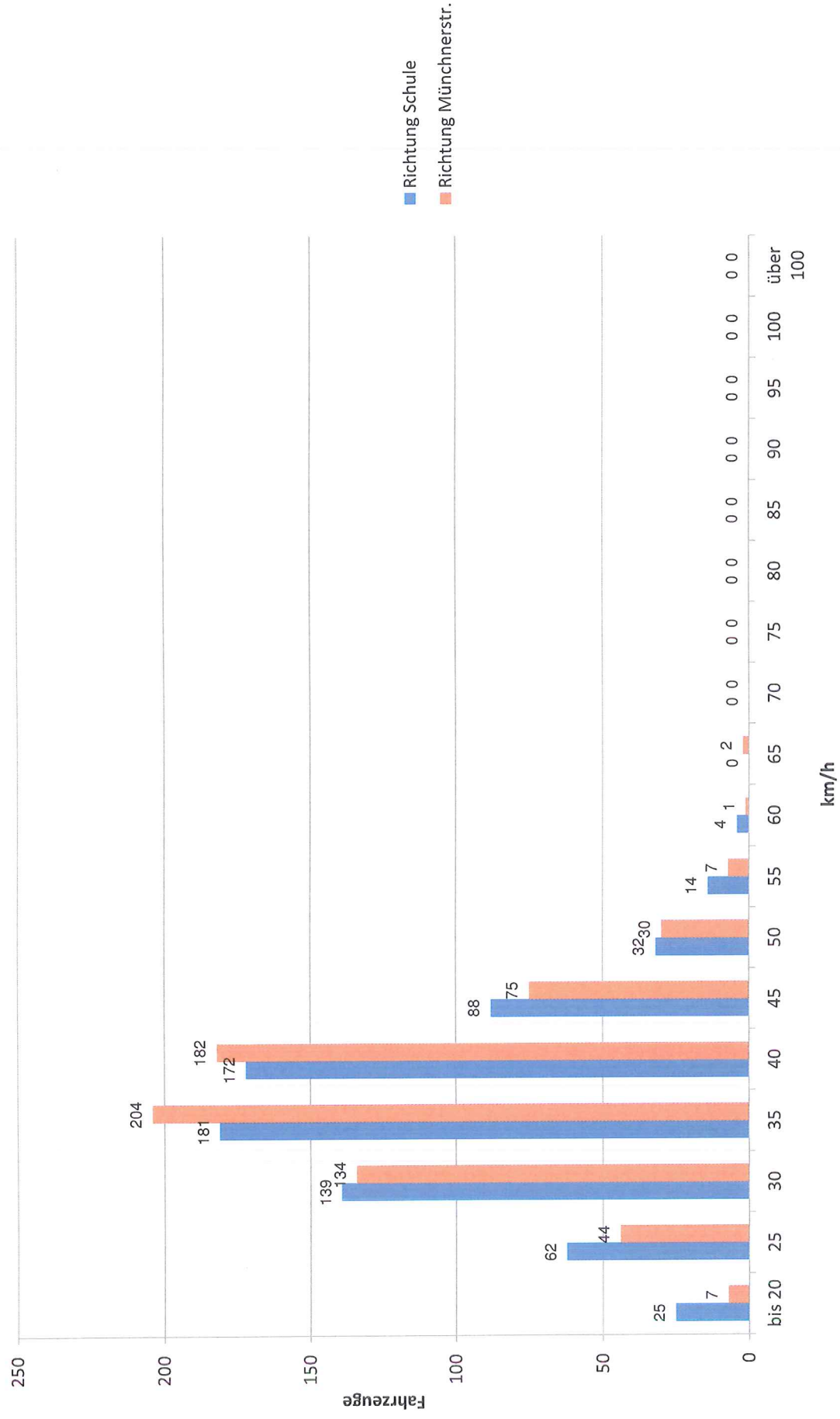

Gesamtzusammenfassung

Rauenzell Hirtenweg i.H.Hs.Nr.10

Erlaubte Geschwindigkeit 30 km/h

Messung von 10.04.2017, 10:05 Uhr bis 11.04.2017, 10:05 Uhr

	6h - 9h	9h - 11h	11h - 14h	14h - 16h	16h - 19h	19h - 22h	22h - 6h	Summe/ Durchschnitt
Anzahl Überschreitungen:	108	50	119	82	102	52	60	573
Höchste Geschwindigkeit:	61	57	55	57	63	60	61	63 km/h
Höchste Überschreitung	31	27	25	27	33	30	31	33 km/h
FZ Richtung Rös	139	50	120	91	143	76	53	672 KFZ
Überschreitungen:	66	26	65	45	52	33	29	316 KFZ
in Prozent:	47,5	52,0	54,2	49,5	36,4	43,4	54,7	47,0 %
V85	46	49	49	44	44	45	50	46

FZ Richtung Herrieden	122	56	105	106	161	50	64	664 KFZ
Überschreitungen:	42	24	54	37	50	19	31	257 KFZ
In Prozent:	34,4	42,9	51,4	34,9	31,1	38,0	48,4	38,7 %
V85	43	42	47	42	43	43	44	44

Gefahrene Geschwindigkeiten

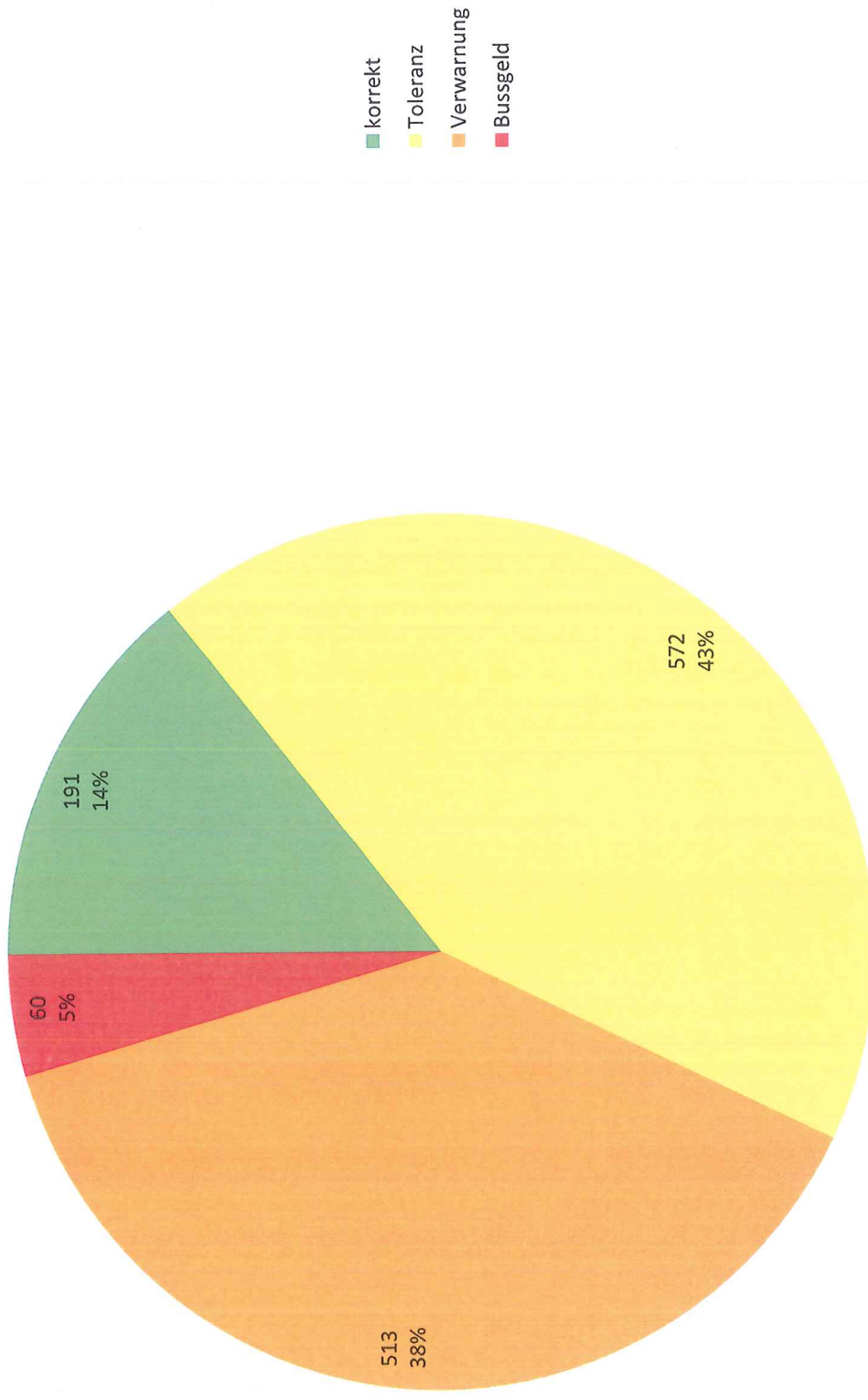

Geschwindigkeitsverteilung

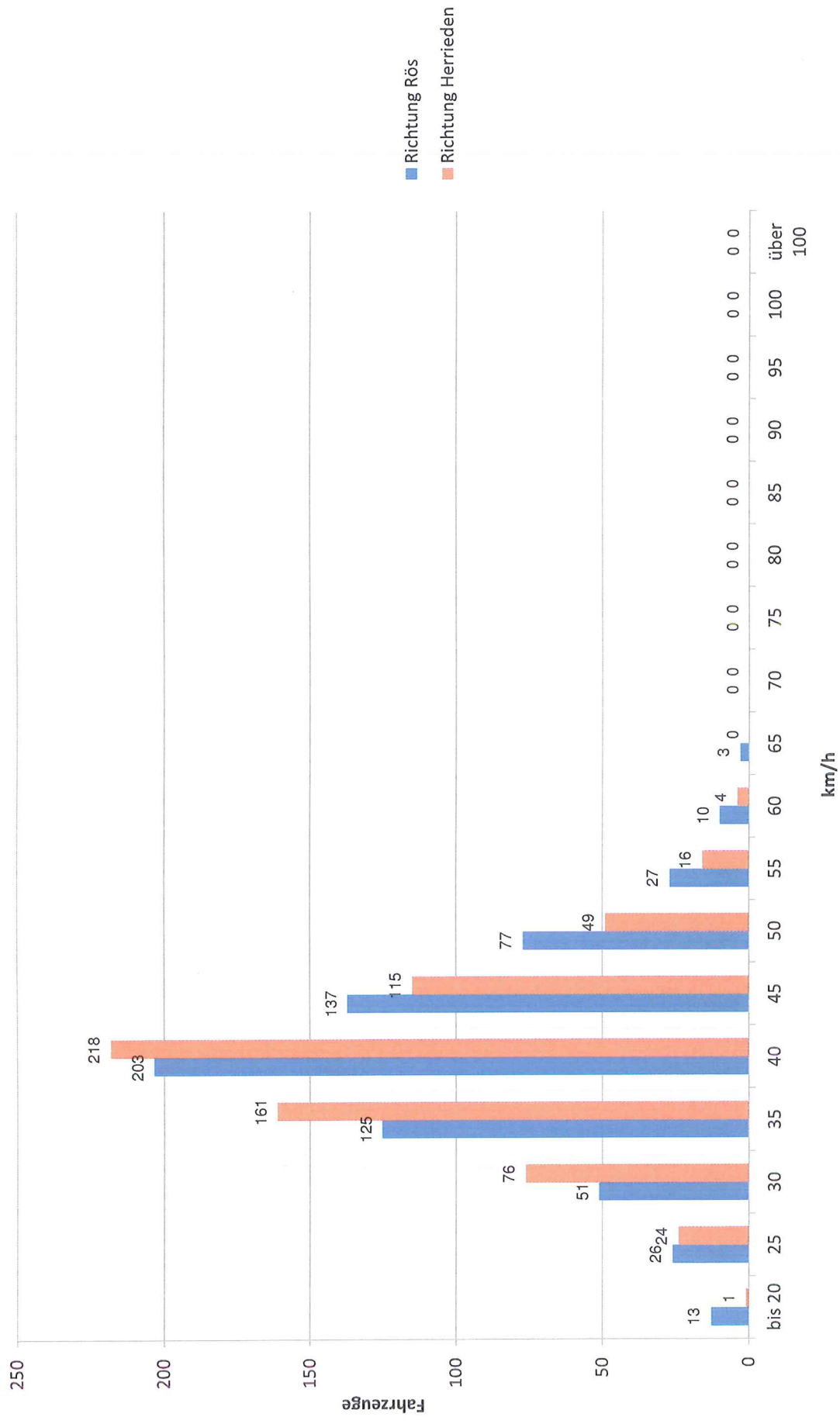

Gesamtzusammenfassung

Neunstetterstr. i.H. BHS
Erlaubte Geschwindigkeit
Messung von

50 km/h

11.04.2017, 10:26 Uhr bis 12.04.2017, 10:26 Uhr

	6h - 9h	9h - 11h	11h - 14h	14h - 16h	16h - 19h	19h - 22h	22h - 6h	Summe/ Durchschnitt
Anzahl Überschreitungen:	61	28	60	49	103	56	45	402
Höchste Geschwindigkeit:	77	75	77	77	75	78	85	85 km/h
Höchste Überschreitung	27	25	27	27	25	28	35	35 km/h
FZ Richtung Neunstetten	300	219	330	287	465	186	104	1891 KFZ
Überschreitungen:	32	20	34	34	80	39	29	268 KFZ
in Prozent:	10,7	9,1	10,3	11,8	17,2	21,0	27,9	14,2 %
V85	57	56	57	58	59	60	62	58

FZ Richtung Herrieden Altsta	360	209	312	225	391	135	116	1748 KFZ
Überschreitungen:	29	8	26	15	23	17	16	134 KFZ
In Prozent:	8,1	3,8	8,3	6,7	5,9	12,6	13,8	7,7 %
V85	57	54	57	56	55	58	58	56

Gefahrene Geschwindigkeiten

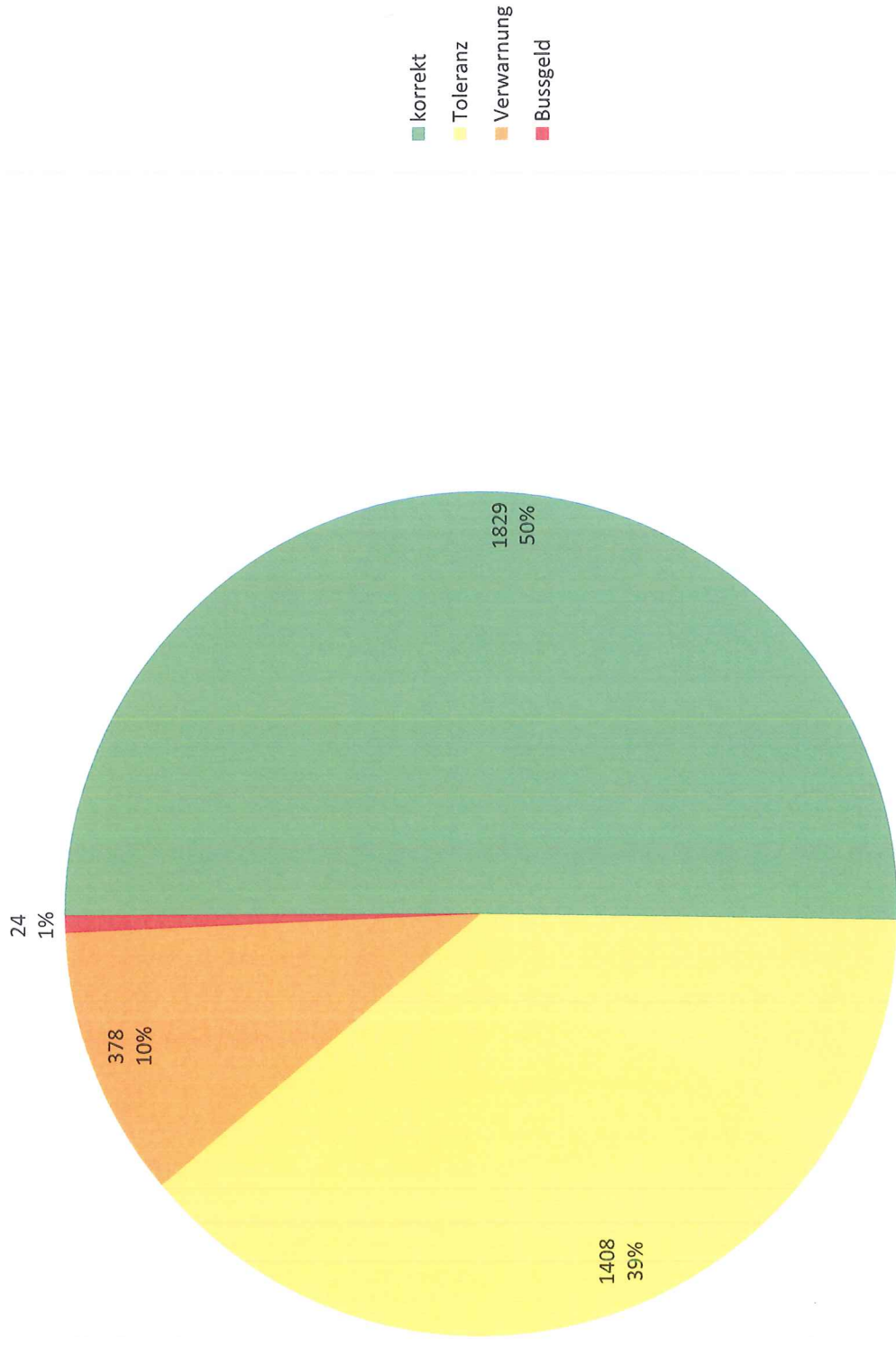

Geschwindigkeitsverteilung

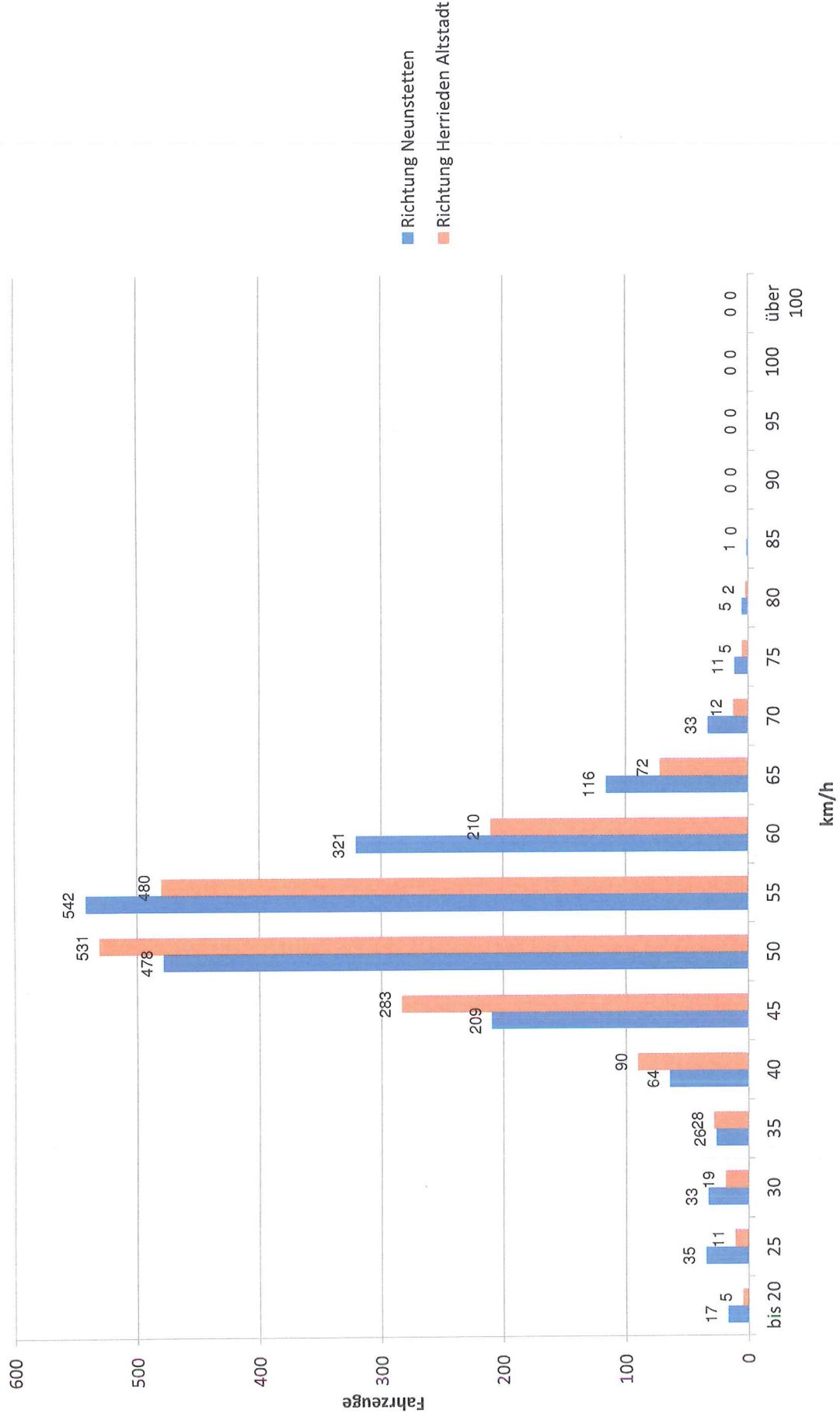

Gesamtzusammenfassung

Ansbacherstr. i.H.Hs.Nr.46
 Erlaubte Geschwindigkeit
 Messung von

50 km/h

12.04.2017, 10:42 Uhr bis 13.04.2017, 10:42 Uhr

	6h - 9h	9h - 11h	11h - 14h	14h - 16h	16h - 19h	19h - 22h	22h - 6h	Summe/ Durchschnitt
Anzahl Überschreitungen:	226	111	239	174	264	120	76	1210
Höchste Geschwindigkeit:	78	88	83	88	94	85	96	96 km/h
Höchste Überschreitung	28	38	33	38	44	35	46	46 km/h
FZ Richtung Ansbach	380	230	347	222	308	121	94	1702 KFZ
Überschreitungen:	153	63	125	69	111	41	28	590 KFZ
in Prozent:	40,3	27,4	36,0	31,1	36,0	33,9	29,8	34,7 %
V85	65	62	64	62	65	63	61	64

FZ Richtung Herrieden Altsta	235	197	307	278	405	175	122	1719 KFZ
Überschreitungen:	73	48	114	105	153	79	48	620 KFZ
In Prozent:	31,1	24,4	37,1	37,8	37,8	45,1	39,3	36,1 %
V85	62	61	63	63	63	64	62	63

Gefahrene Geschwindigkeiten

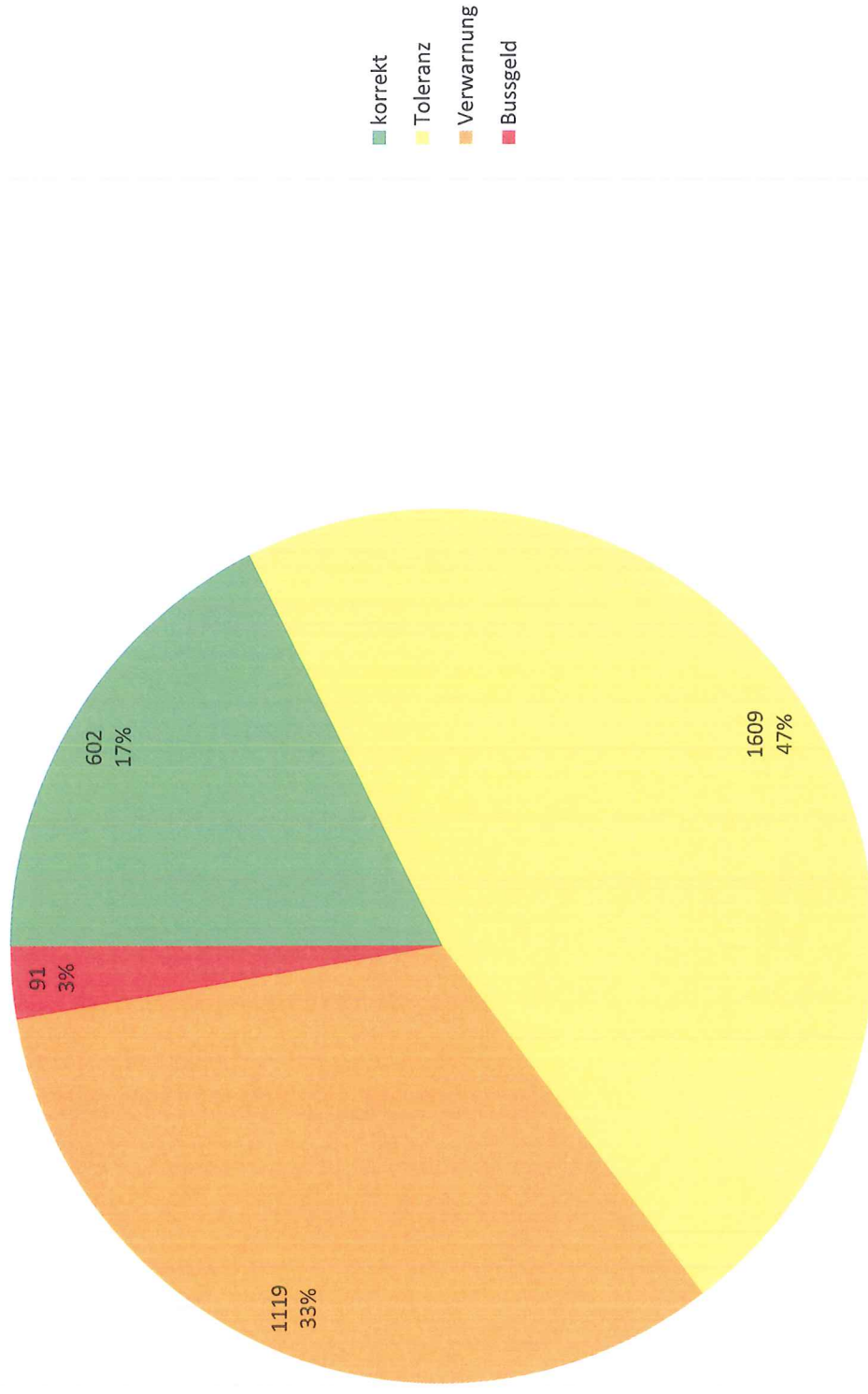

Geschwindigkeitsverteilung

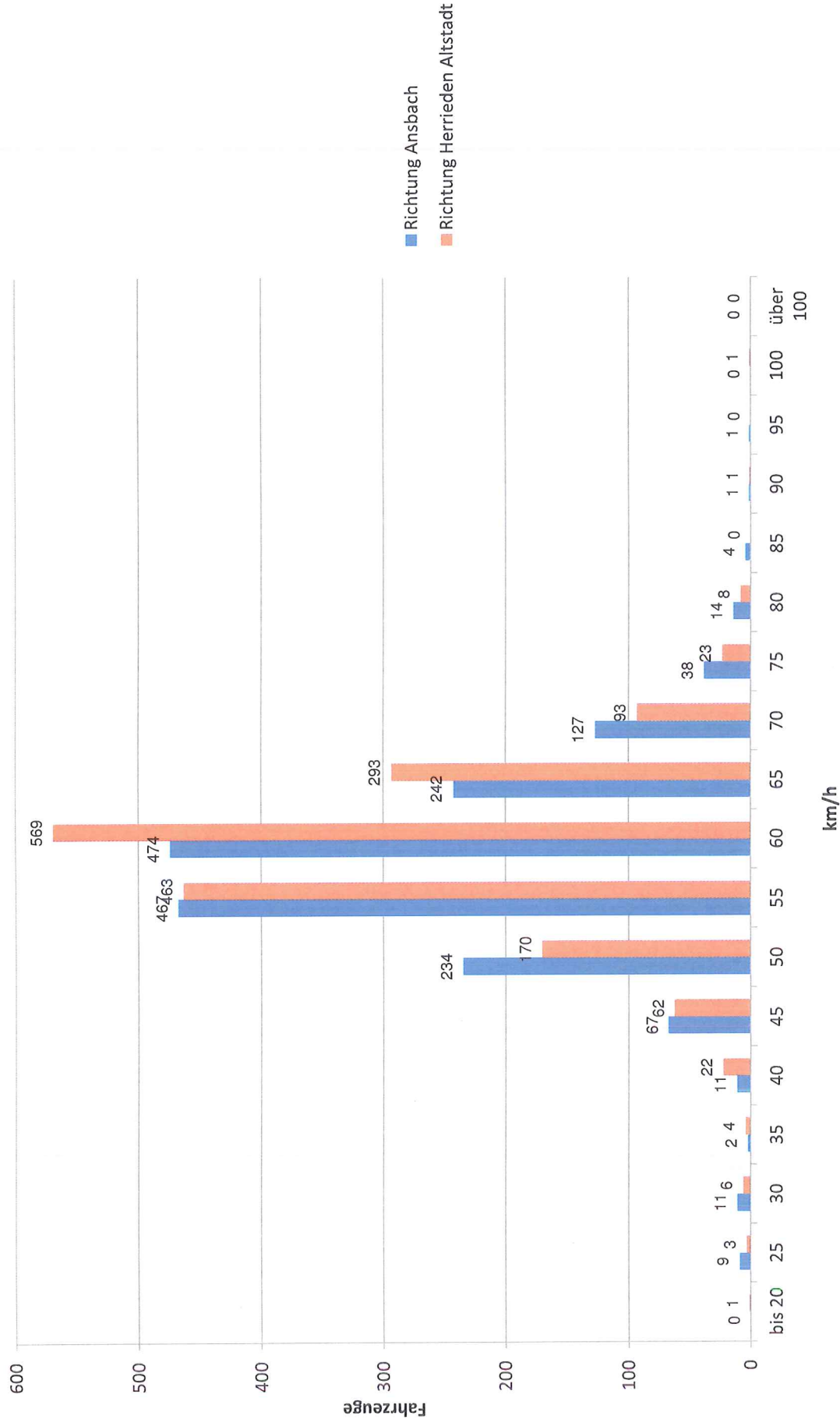

Gesamtzusammenfassung

Schlesierstr. i.H.Hs.Nr.3

Erlaubte Geschwindigkeit

Messung von

30 km/h

18.04.2017, 08:05 Uhr bis 19.04.2017, 08:05 Uhr

	6h - 9h	9h - 11h	11h - 14h	14h - 16h	16h - 19h	19h - 22h	22h - 6h	Summe/ Durchschnitt
Anzahl Überschreitungen:	31	26	48	28	59	21	21	234
Höchste Geschwindigkeit:	57	55	56	51	50	53	48	57 km/h
Höchste Überschreitung	27	25	26	21	20	23	18	27 km/h
FZ Richtung Ansbacherstr.	89	41	57	46	68	29	28	358 KFZ
Überschreitungen:	27	17	18	13	27	11	13	126 KFZ
in Prozent:	30,3	41,5	31,6	28,3	39,7	37,9	46,4	35,2 %
V85	42	45	42	41	42	42	43	42

FZ Richtung Ungarn-Deutsch	35	36	80	52	136	46	18	403 KFZ
Überschreitungen:	4	9	30	15	32	10	8	108 KFZ
In Prozent:	11,4	25,0	37,5	28,8	23,5	21,7	44,4	26,8 %
V85	38	42	42	43	41	40	46	42

Gefahrene Geschwindigkeiten

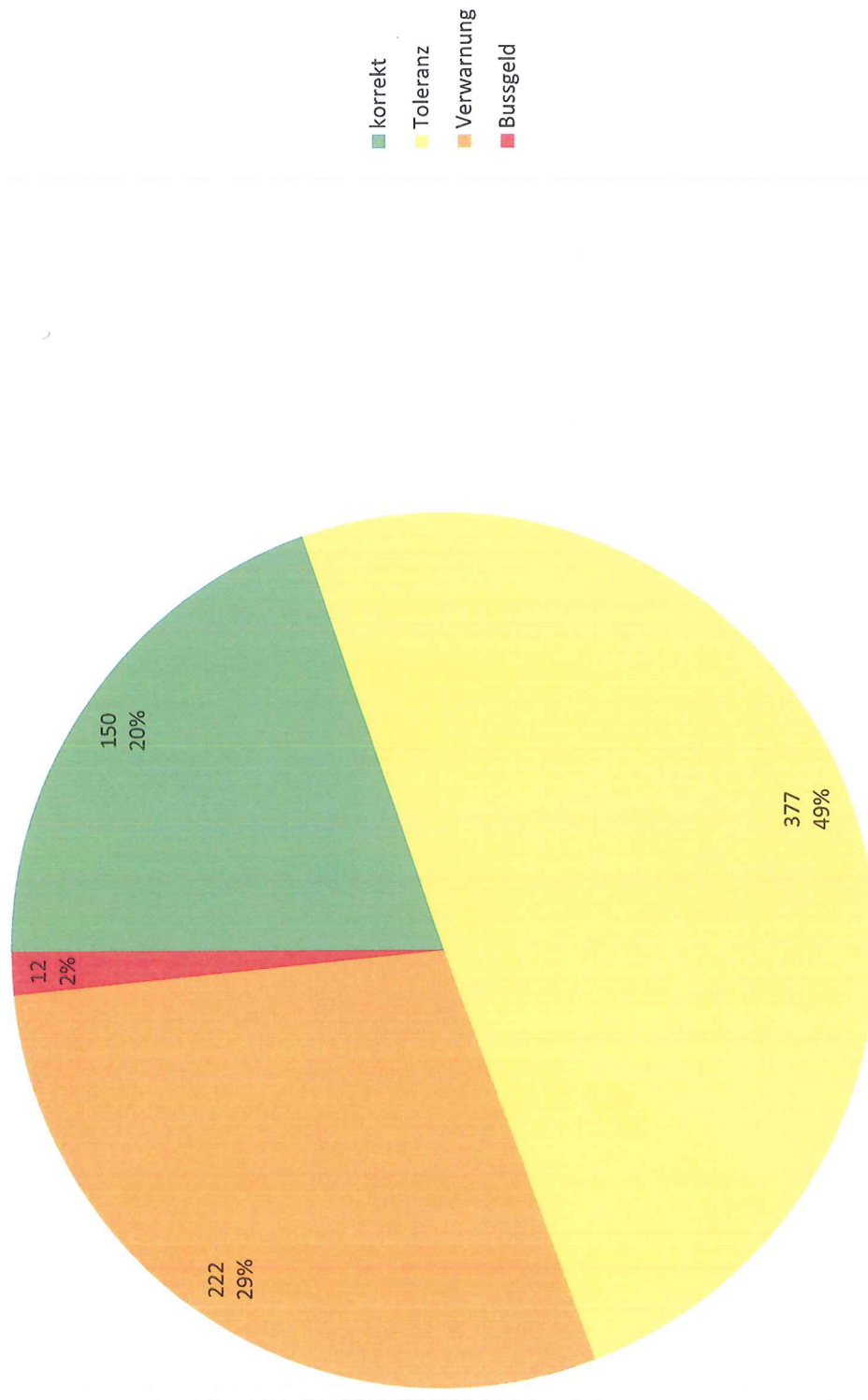

Geschwindigkeitsverteilung

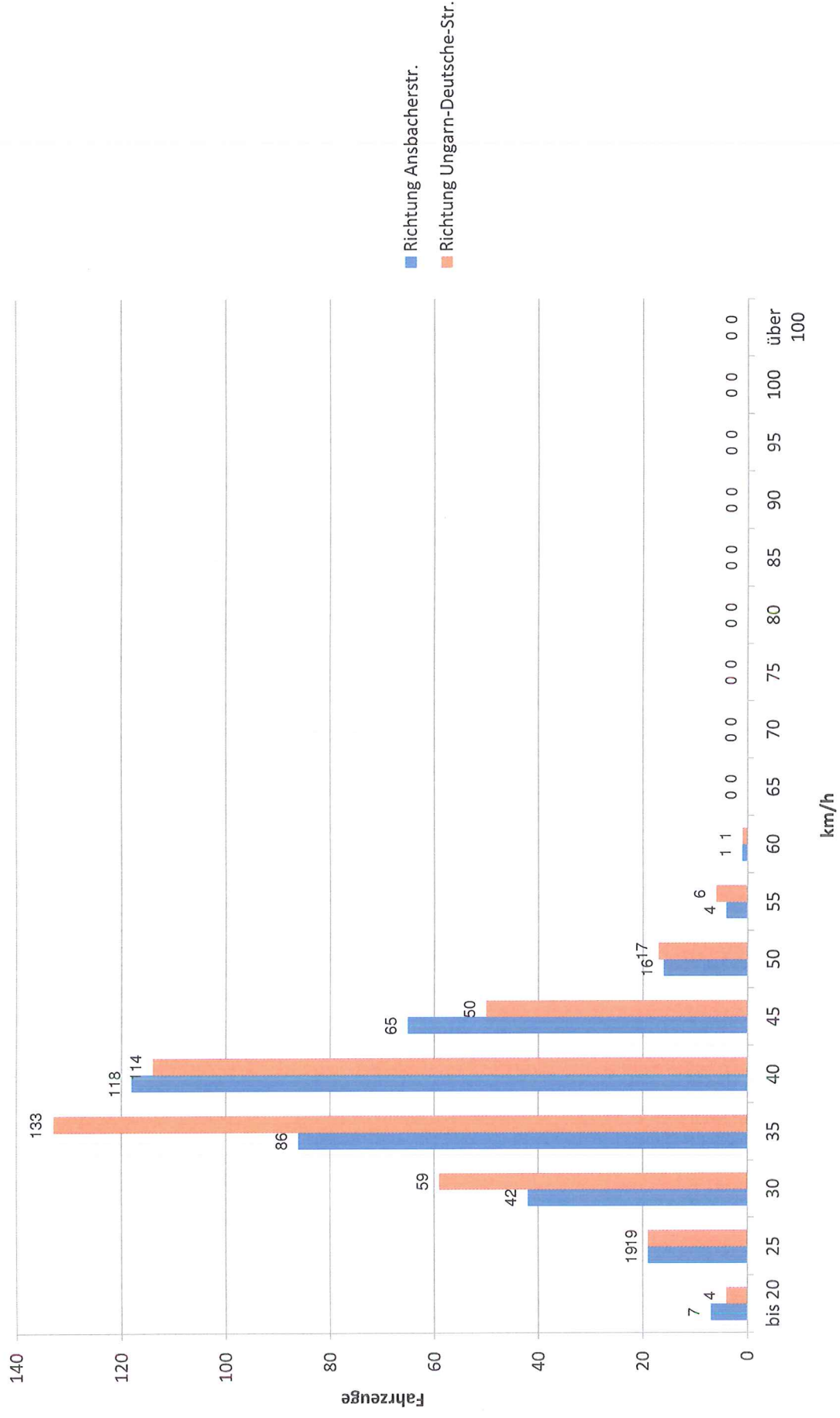

Gesamtzusammenfassung

Königsbergerstr.

Erlaubte Geschwindigkeit

Messung von

30 km/h

19.04.2017, 09:56 Uhr bis 20.04.2017, 09:56 Uhr

	6h - 9h	9h - 11h	11h - 14h	14h - 16h	16h - 19h	19h - 22h	22h - 6h	Summe/ Durchschnitt
Anzahl Überschreitungen:	37	23	51	28	93	36	19	287
Höchste Geschwindigkeit:	75	65	68	68	85	75	81	85 km/h
Höchste Überschreitung	45	35	38	38	55	45	51	55 km/h
FZ Richtung Ansbacherstr.	37	25	31	25	55	17	15	205 KFZ
Überschreitungen:	31	17	24	17	49	14	12	164 KFZ
in Prozent:	83,8	68,0	77,4	68,0	89,1	82,4	80,0	80,0 %
V85	62	64	63	63	64	61	61	62

FZ Richtung Danzigerstr.	12	12	35	16	56	29	10	170 KFZ
Überschreitungen:	6	6	27	11	44	22	7	123 KFZ
In Prozent:	50,0	50,0	77,1	68,8	78,6	75,9	70,0	72,4 %
V85	68	48	55	54	55	62	59	56

Gefahrene Geschwindigkeiten

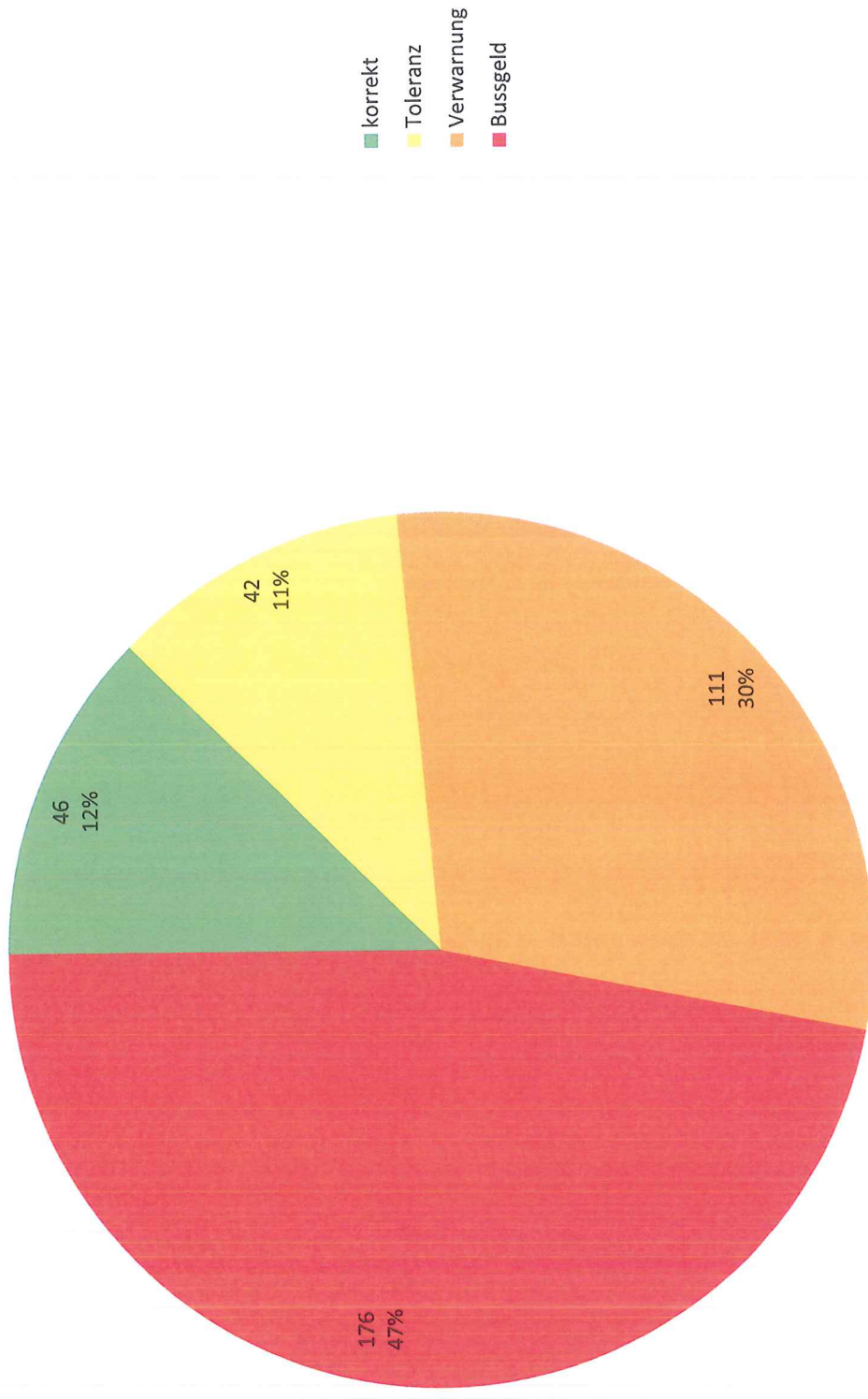

Geschwindigkeitsverteilung

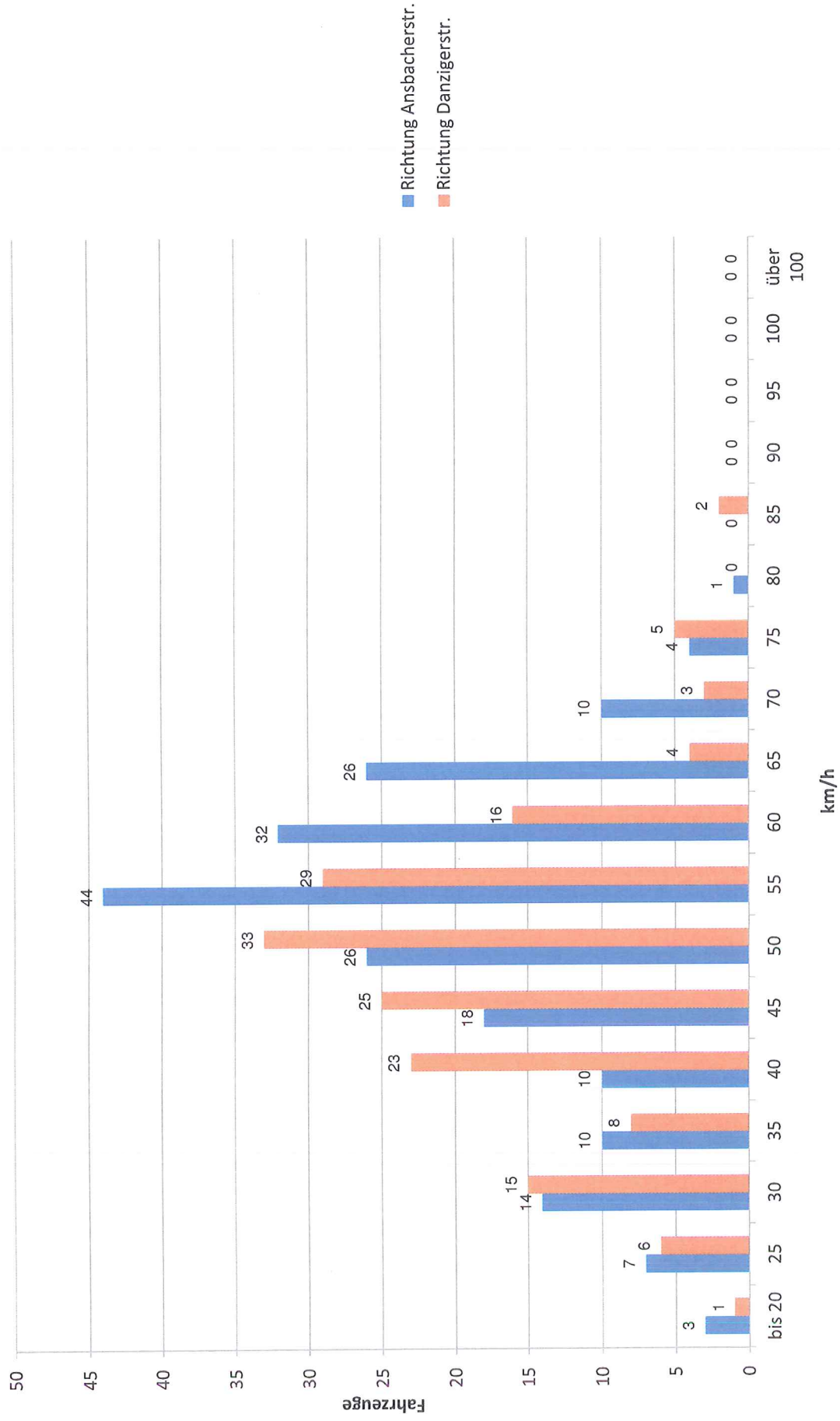

Gesamtzusammenfassung

Velden i.H.Hs.Nr.13
Erlaubte Geschwindigkeit
Messung von

50 km/h

20.04.2017, 11:00 Uhr bis 21.04.2017, 11:00 Uhr

	6h - 9h	9h - 11h	11h - 14h	14h - 16h	16h - 19h	19h - 22h	22h - 6h	Summe/ Durchschnitt
Anzahl Überschreitungen:	108	51	59	53	117	63	63	514
Höchste Geschwindigkeit:	82	84	84	83	79	91	89	91 km/h
Höchste Überschreitung	32	34	34	33	29	41	39	41 km/h
FZ Richtung Rauenzell	303	105	224	128	199	81	165	1205 KFZ
Überschreitungen:	85	31	33	26	47	33	39	294 KFZ
in Prozent:	28,1	29,5	14,7	20,3	23,6	40,7	23,6	24,4 %
V85	62	63	58	60	61	67	61	61

FZ Richtung Tann	84	92	169	207	369	143	80	1144 KFZ
Überschreitungen:	23	20	26	27	70	30	24	220 KFZ
In Prozent:	27,4	21,7	15,4	13,0	19,0	21,0	30,0	19,2 %
V85	62	60	59	58	60	61	64	60

Gefahrene Geschwindigkeiten

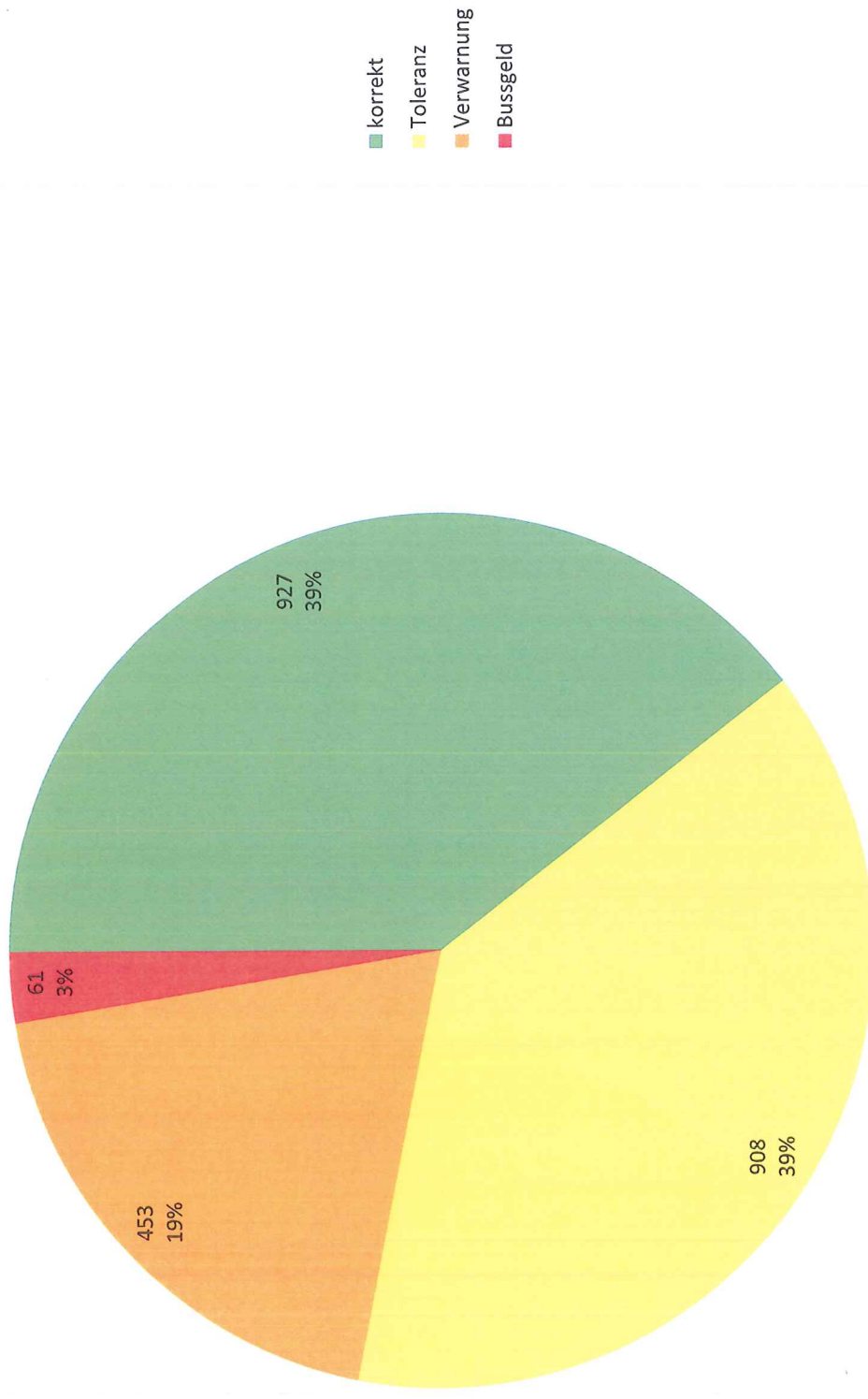

Geschwindigkeitsverteilung

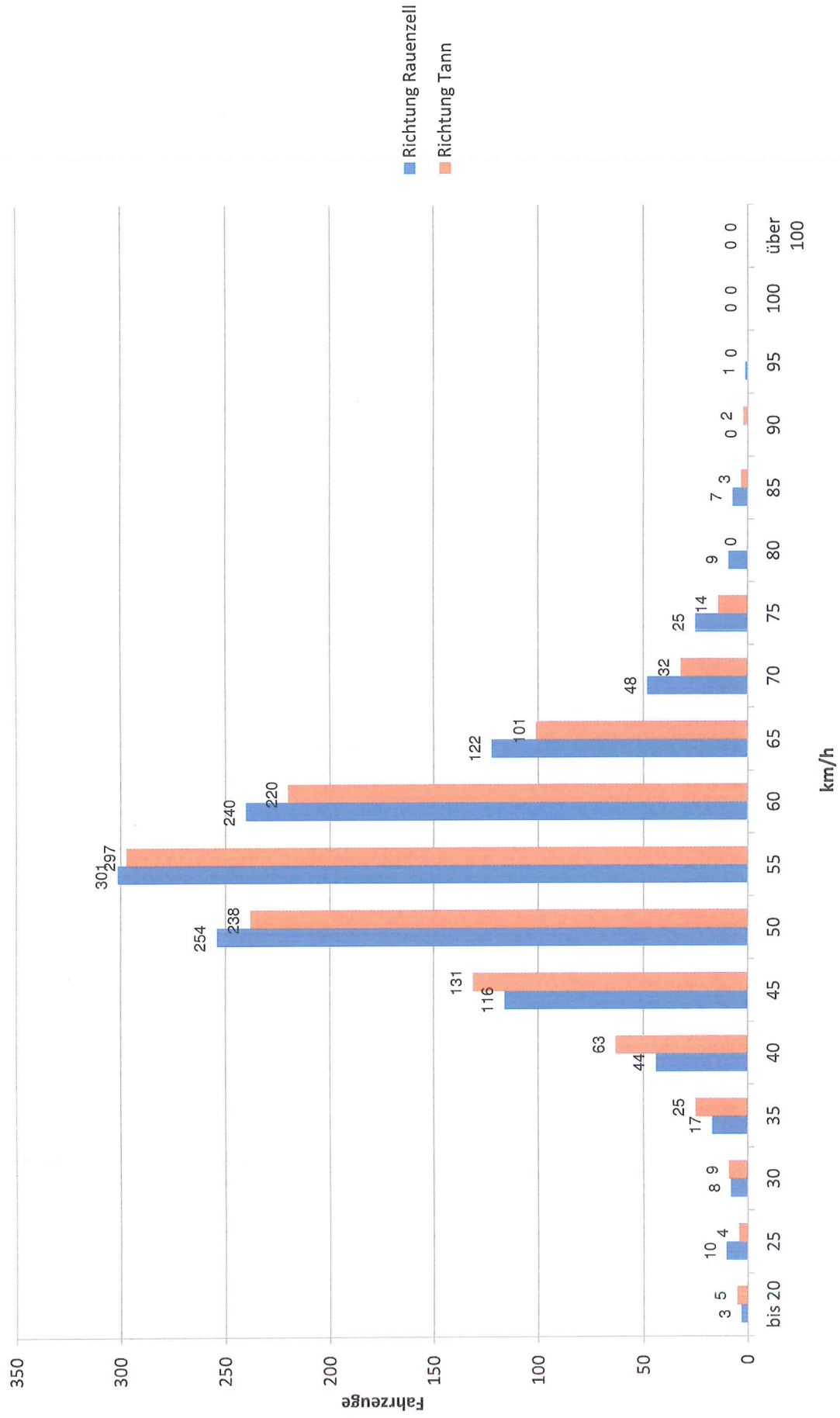

Von: gGKVS Benjamin Schubert
Gesendet: Donnerstag, 27. April 2017 16:46
An: gGKVS Martin Bischof
Betreff: Auswertung Herrieden
Anlagen: Herrieden Gesamt.pdf

Hi Martin,

anbei die Auswertung der Testmessungen aus Herrieden.

- In der Hohenbergerstraße seh ich einen geringen Eingriffsbedarf; die Straße wird von Schulkindern an der Stelle der Messung überquert
- In der Nürnbergerstraße sehe ich keinen Handlungsbedarf. Es gibt lediglich ein paar Ausreiser zu später Stunde.
- Im Schrotfeld würde ich sagen, dass Handlungsbedarf besteht. Es handelt sich um eine Zone 30 (Wohngebiet) und einen Schulweg
- In der Münchnerstraße besteht meiner Meinung nach erheblicher Handlungsbedarf. Insgesamt mehr als 50% der Fahrzeuge sind zu schnell unterwegs. Jeder 10te im Bußgeldbereich (ich werde noch mal in Herrieden nachfragen ob die Beschränkung 30 km/h auch stimmt)
- Im Steinweg sehe ich ebenfalls Handlungsbedarf. Die Straße befindet sich am Hauptzugang zum Schulzentrum.
- Auch in Rauenzell besteht erheblicher Handlungsbedarf. Gut jeder 2te ist dort zu schnell unterwegs
- In der Neunstetterstraße besteht geringer Handlungsbedarf. In den Abendstunden steigen die Geschwindigkeiten und Verstöße dort
- In der Ansbacherstraße sollte auch gehandelt werden. Jeder Dritte ist dort zu schnell unterwegs. Die Geschwindigkeiten sind konstant hoch und die Verstoßquote ebenso. An dieser Stelle sind auch die Geschwindigkeiten von über 90 km/h problemlos möglich (breite Straße mit starker Steigung).
- In der Schlesierstraße bewegt sich die Verstoßquote im Schnitt um 30%. Verstöße gibt es über den ganzen Tag hinweg. Auch hier sollte eingeschritten werden
- In der Königsbergerstraße muss unbedingt gehandelt werden. Weit mehr als die Hälfte der Fahrzeuge sind dort zu schnell unterwegs. Etwa die Hälfte aller Fahrzeuge sogar im Bußgeldbereich (auch hier frage ich nochmal wegen der 30 km/h Beschränkung nach)
- In Velden ist etwa jeder Fünfte zu schnell unterwegs. Konstant über den Tag hinweg. Auch hier sollte gehandelt werden

Insgesamt sehe ich in Herrieden erheblichen Handlungsbedarf.

Schöne Grüße
Benny

gGKVS gemeinnützige Gesellschaft für Kriminalprävention und Verkehrssicherheit mbH
Kleine Reichenstraße 1
20457 Hamburg

Mobil: 0177/5389 641
Mail: benjamin.schubert@ggkvs.de

Internet: www.ggkvs.de

Registergericht: Amtsgericht Hamburg
Geschäftsführer: Martin Bischof, Reinhard Spatz
Registernummer: HRB 120923
Umsatzsteuer-ID: DE 227978545