



Amt für Digitalisierung, Breitband und Vermessung  
Ansbach

Dollmannstraße 56  
91522 Ansbach

## Auszug aus dem Liegenschaftskataster

Flurkarte 1 : 1000  
zur Bauvorlage nach § 7 Abs. 1 BauVorIV  
Erstellt am 17.01.2018

Flurstück: 112  
Gemarkung: Hohenberg

Gemeinde: Stadt Herrieden  
Landkreis: Ansbach  
Bezirk: Mittelfranken

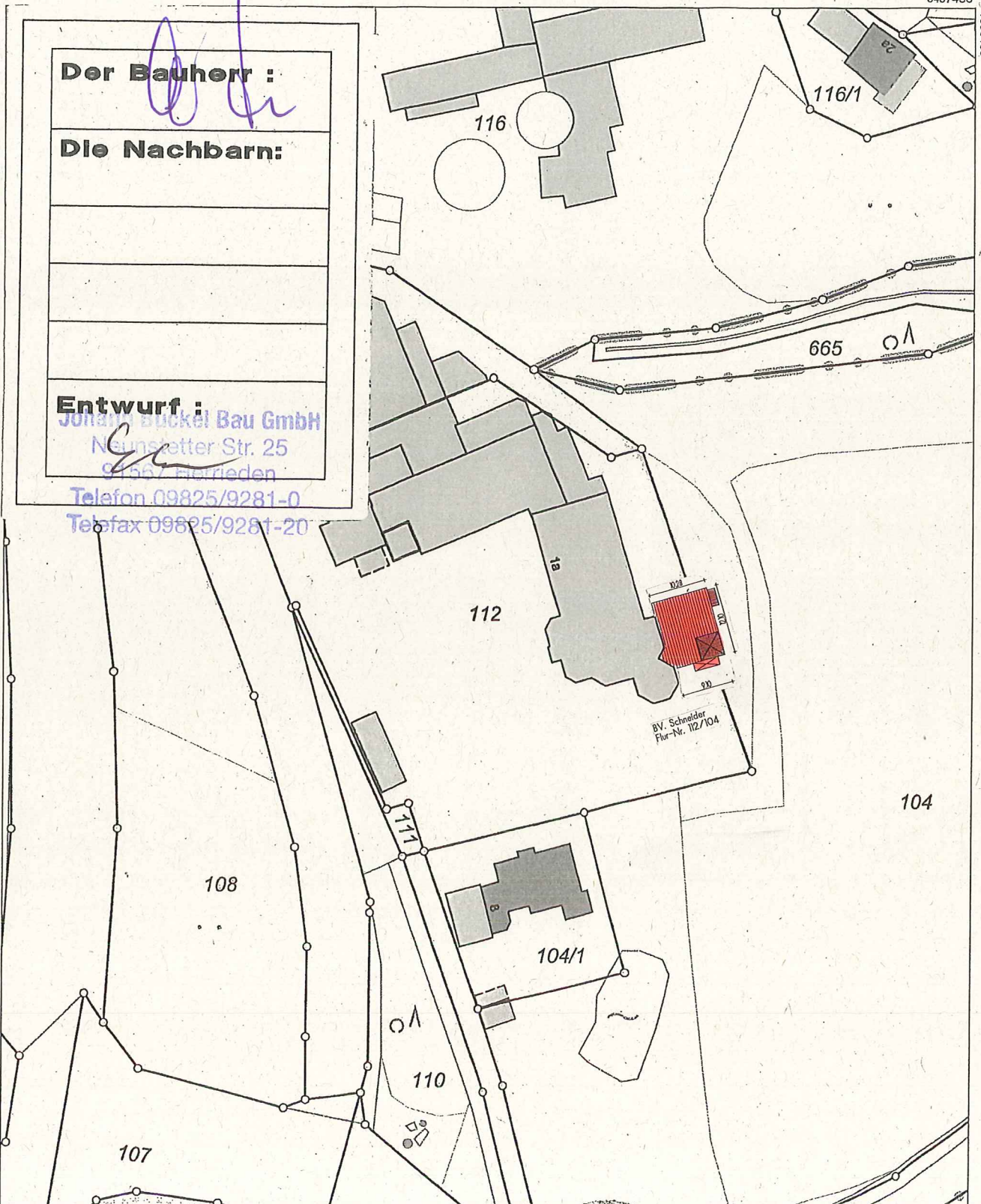

5457216

Maßstab 1:1000 0 10 20 30 Meter

Vervielfältigung nur in analoger Form für den eigenen Gebrauch.  
Zur Maßentnahme nur bedingt geeignet.

Geschäftszeichen: sg be 40



*Bernhard*  
Stempel und Unterschrift der abgebenden Stelle



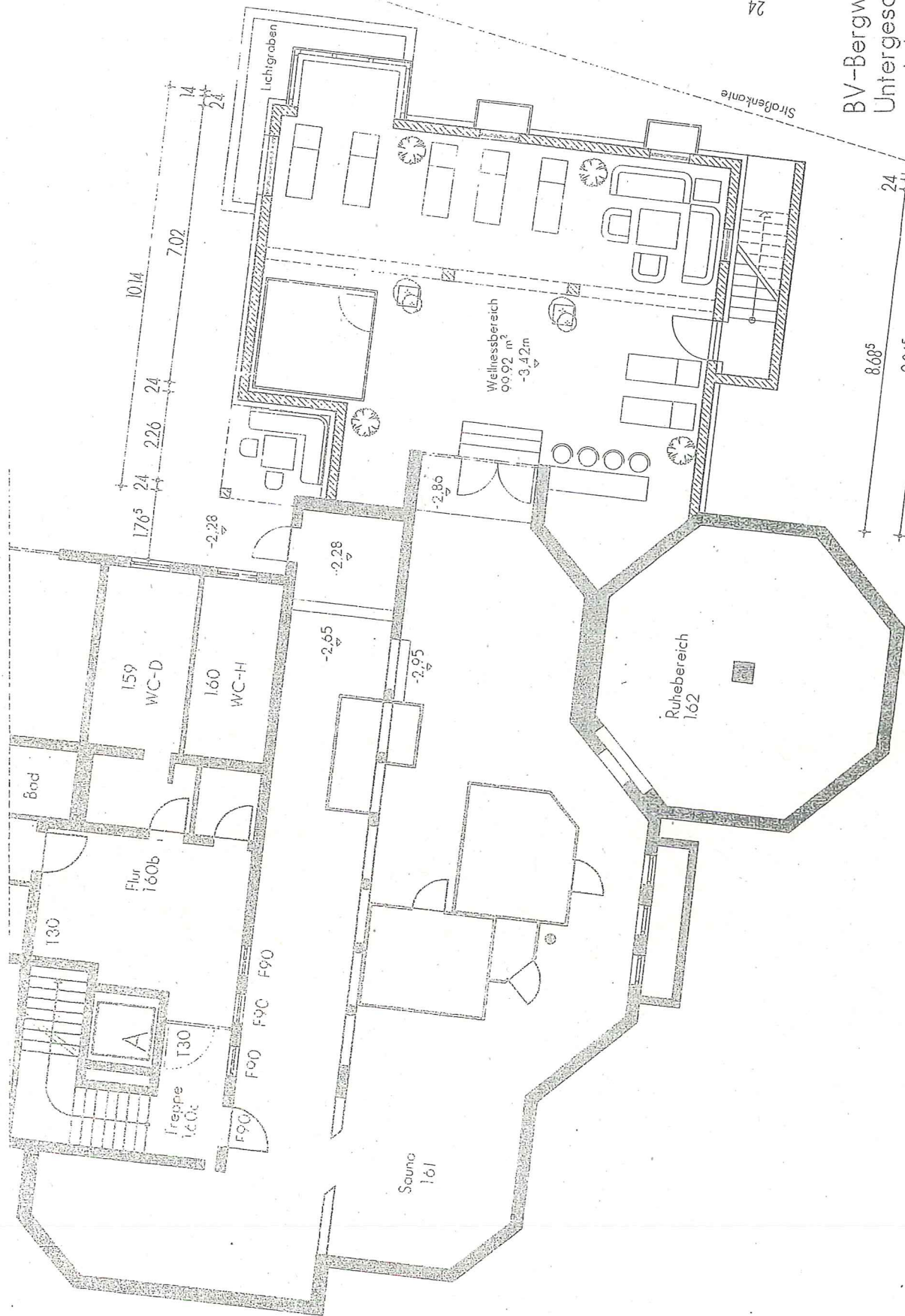

BV-Bergwii  
Untergesch  
im Anbau,  
Wellnessbe

24  
Sirobenkannte

Außenwände aus  
HLZ-Mauerwerk  
mit WDVS

-0.95 Straße

Kellerußenwände aus  
WU-Beton mit Perimeter-  
dämmung

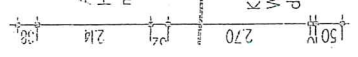

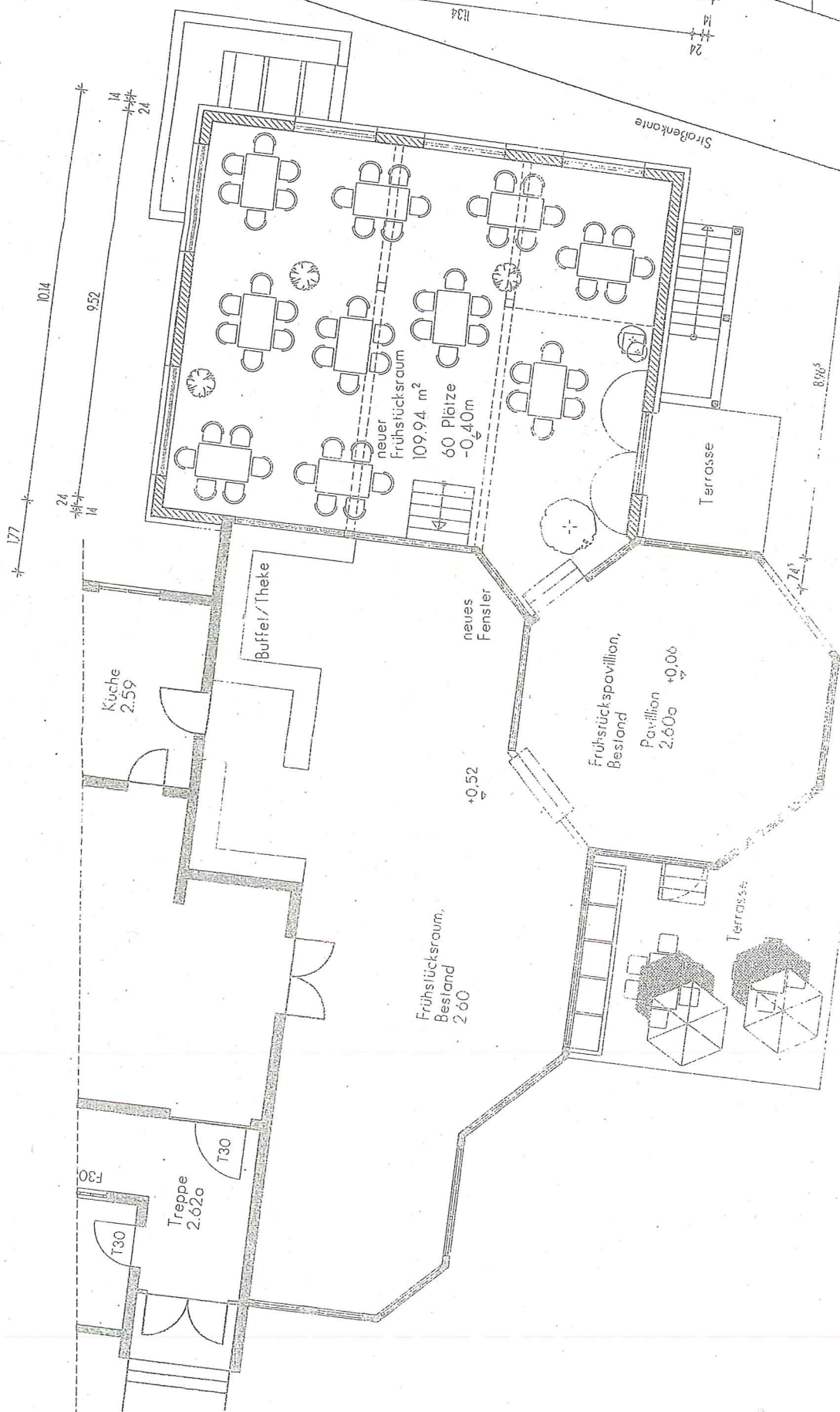

Gasthaus zum Berawirt:

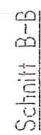
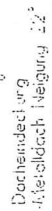



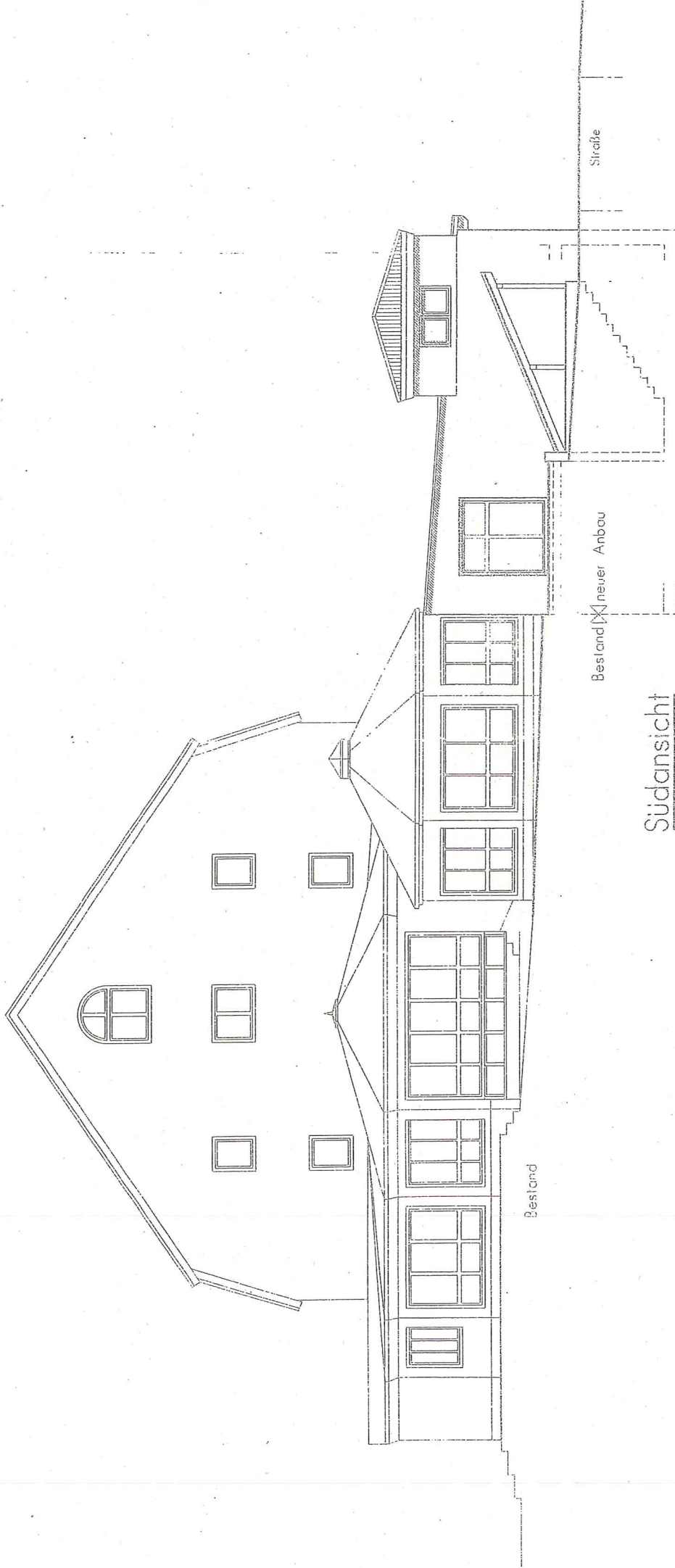

Bestand ~~X~~ neuer Anbau

Straße

Südansicht

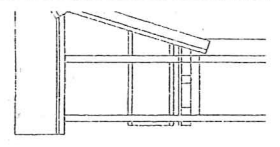
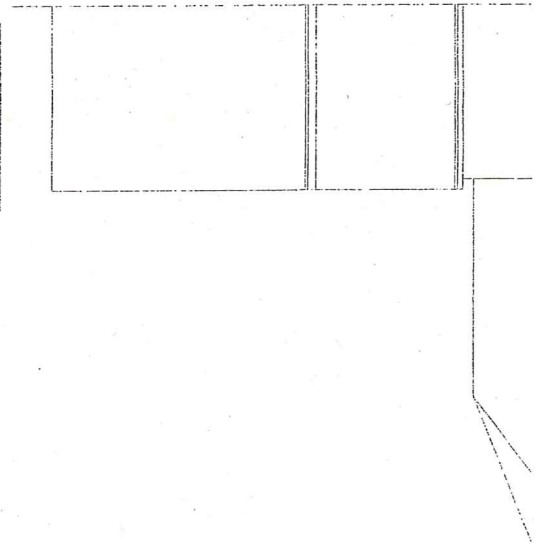

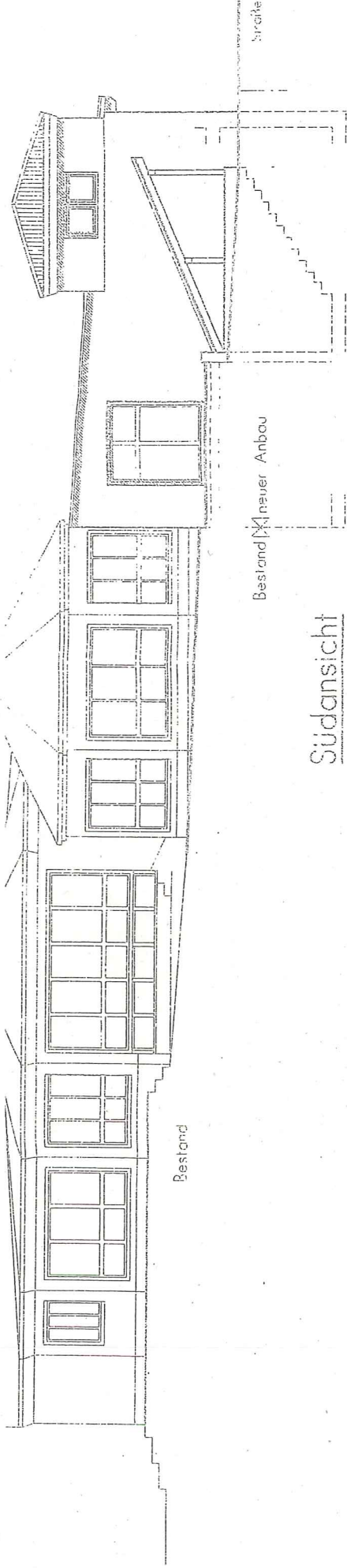

Südansicht

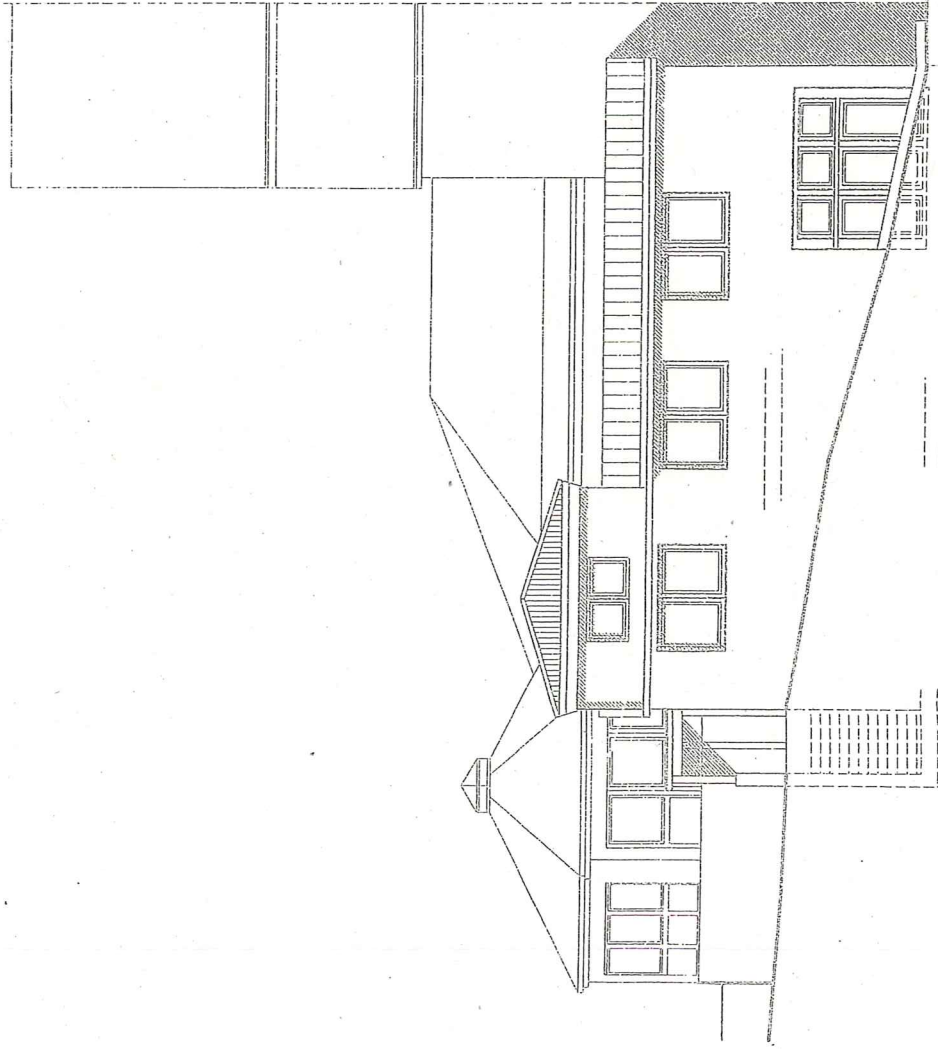

Ost-Ansicht

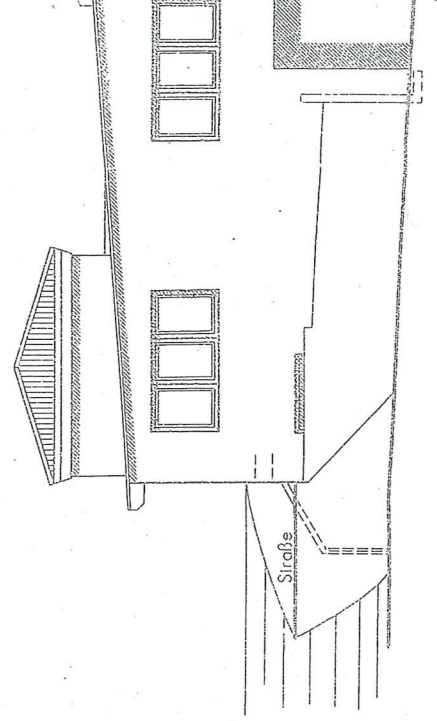

Nord-Ansicht