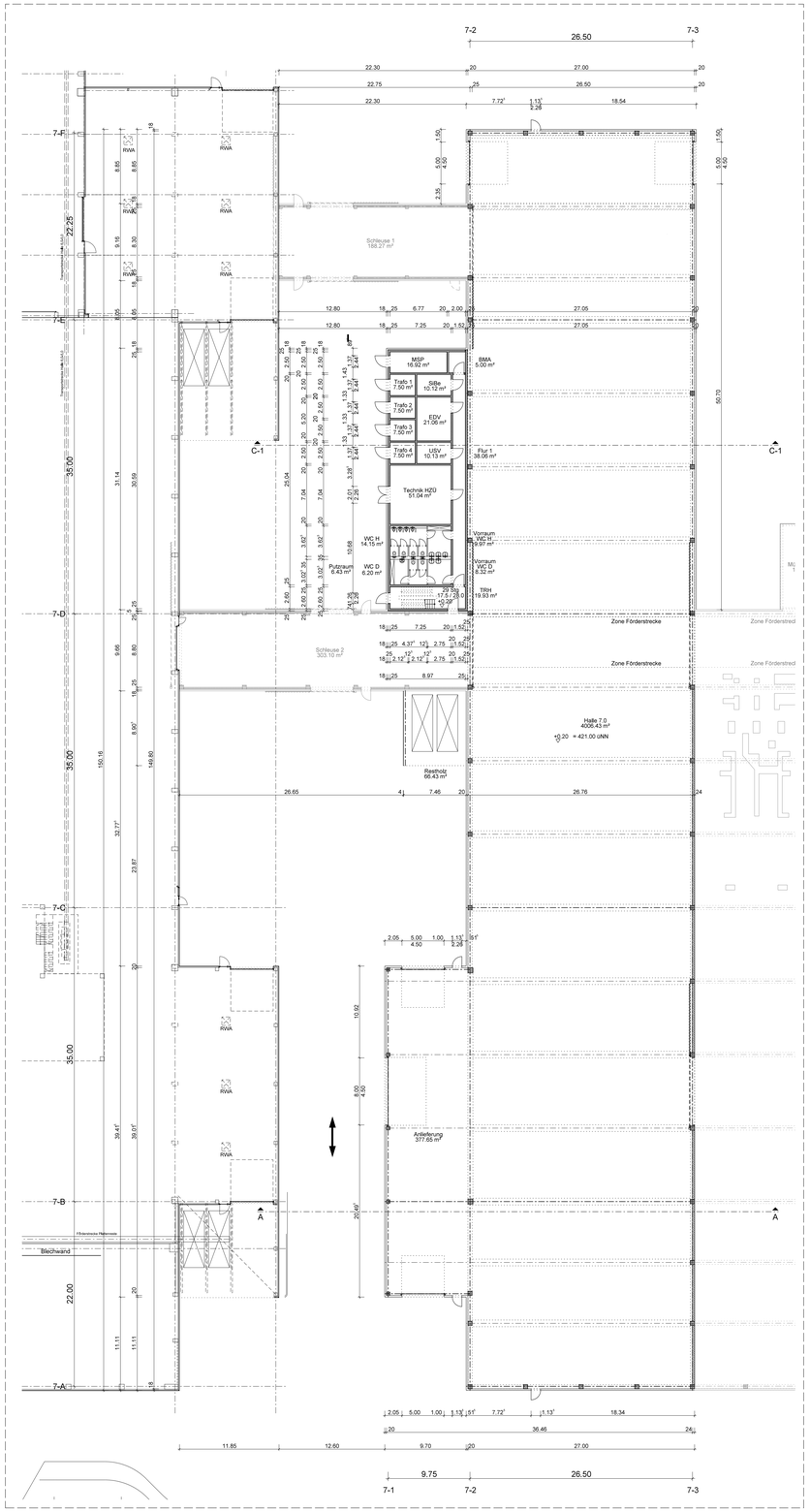

Grundriss Erdgeschoss

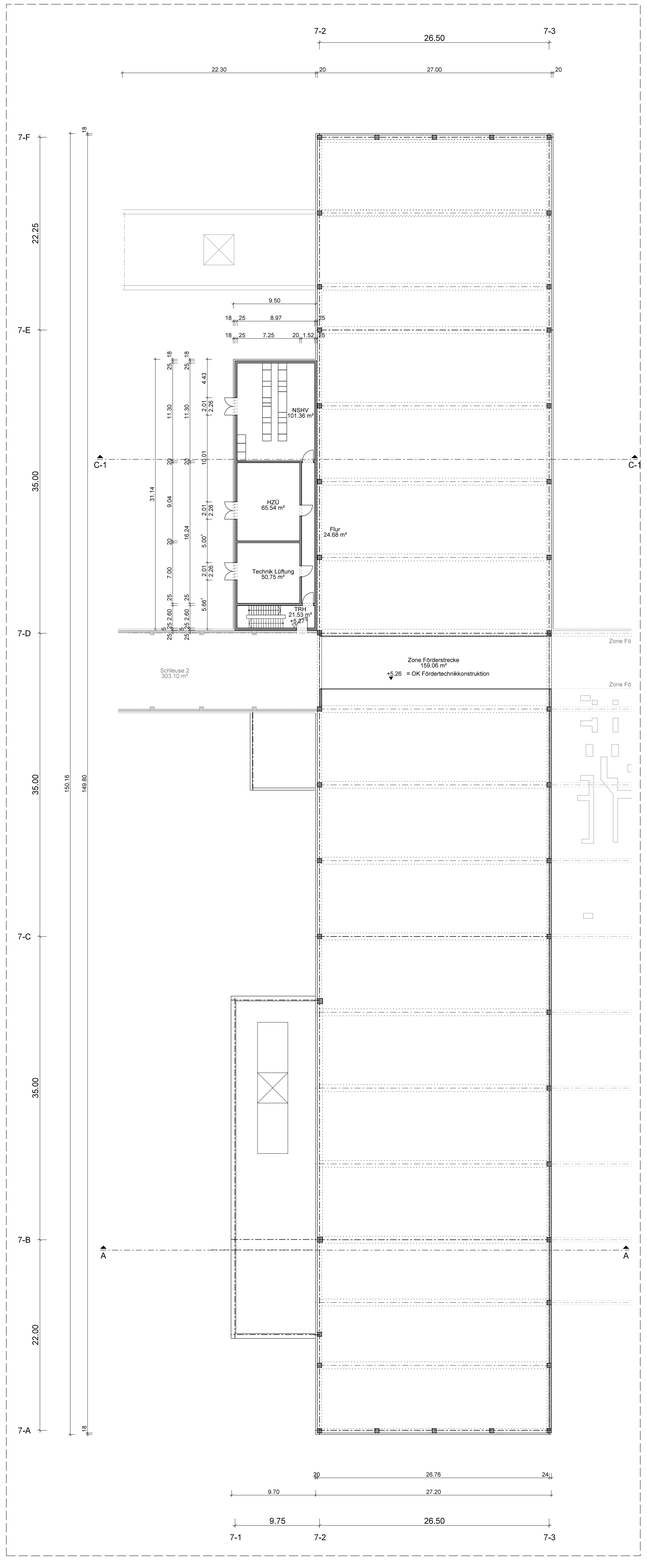

Grundriss Zwischengeschoss

pbb	PG070	G	A000	GR-XX-000-0001	000
Plannummer	Projekt	Phase	Gruppe	Planbezeichnung	Index

Projekt	AR	02	07.0	XXX	G	v	00
Plannummer	Verfasser	Kategorie	Bauteil	Planinhalt	Phase	Status	Index

EINGABEPLAN

ARCHITEKTUR VORBZUG

pbb

Produktionsgebäude Schüller Möbelwerke
Halle 07.0

Rother Straße 1 91567 Herrleden

Übersicht :

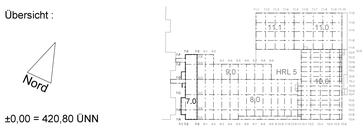

±0,00 = 420,80 ÜNN

Bauherr :	Schüller Möbelwerk KG Rother Straße 1 91567 Herrleden Tel.: 09825/83-0 Fax.: 09825/121	Architekt :	pbb Planung + Projektsteuerung GmbH Erni-Singerl-Str. 2b 85053 Ingolstadt Tel.: 0841/88585-0 Fax.: 0841/88585-617
Nachbar :	Stadt Herrleden	Nachbar :	Wasserwirtschaftsamt Bayern
Nachbar :	>	Nachbar :	>

Grundriss Erdgeschoss und Zwischengeschoss

Bauherr :	Herr Max Heller Geschäftsführer	Architekt :	
Maßstab :	1:250	Ingolstadt, den	24.06.2019

DIN A0 - 84.1 x 118.9