

Schnitt C-1

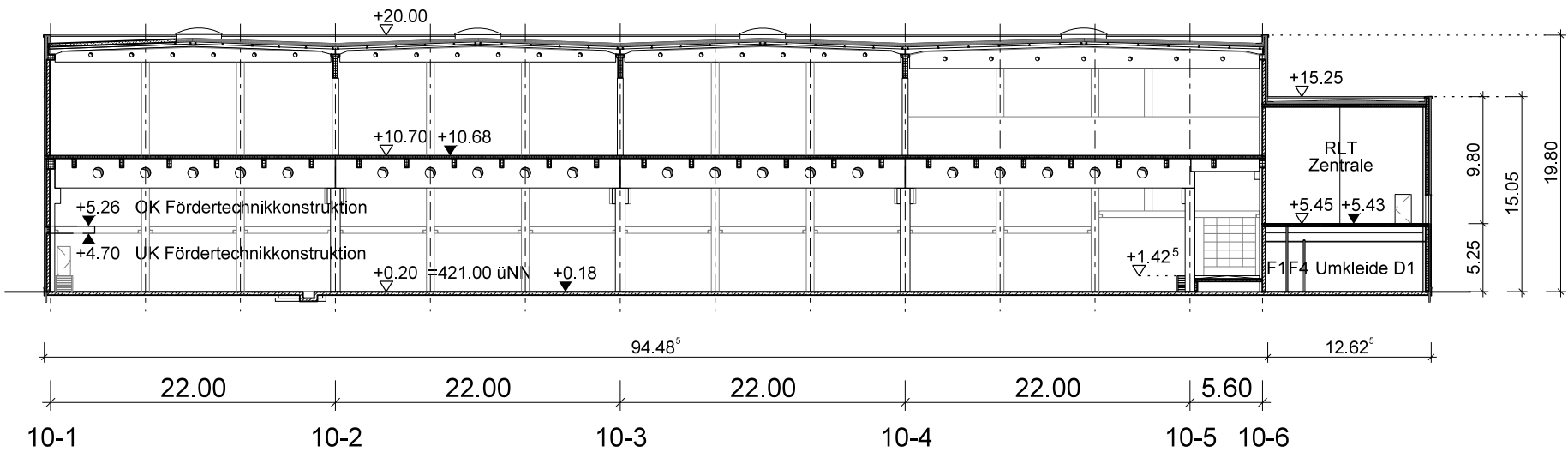

Schnitt C-3

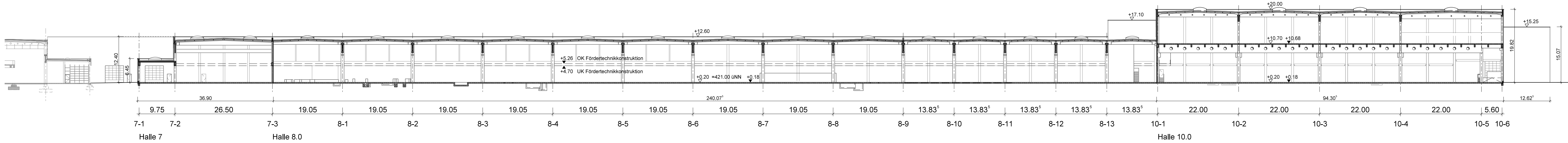

Schnitt A-A

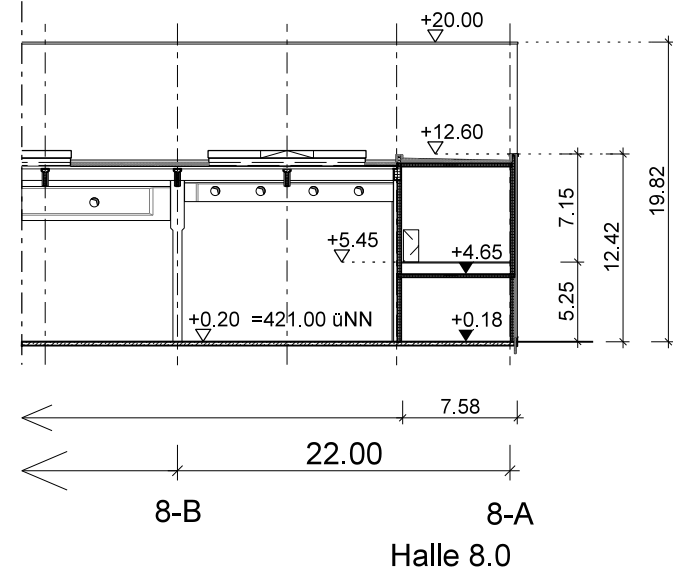

Schnitt 3-1

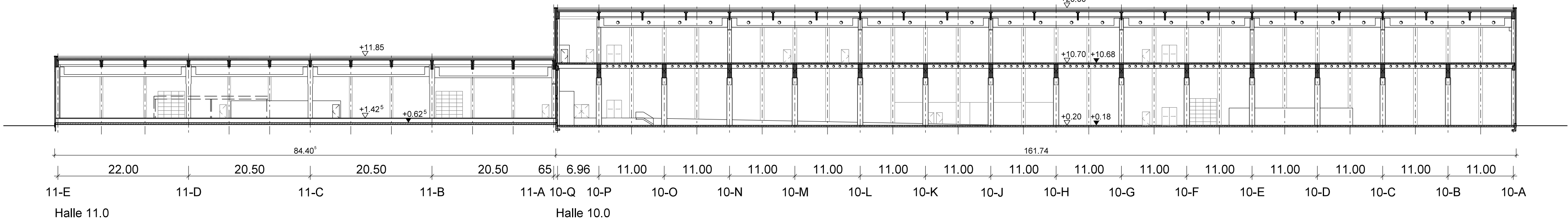

Schnitt 5

pbb	18028	G	A000	SH-XX-000-0001	000
Plannummer	Projekt	Phase	Gruppe	Planbezeichnung	Index
Projekt	AR	03	XX.X	XXX	G
Plannummer	Verfasser	Kategorie	Bauteil	Planinhalt	Phase
					V
					Status
					00
					Index

# EINGABEPLAN

ARCHITEKTUR **VORZUG**

Produktionsgebäude Schüller Möbelwerke

Rother Straße 1 91567 Herrieden

Übersicht :

±0,00 = 420,80 ÜNN

Bauherr : Schüller Möbelwerk KG  
Rother Straße 1  
91567 Herrieden  
Tel.: 09825/83-0  
Fax.: 09825/121

Architekt : pbb Planung + Projektsteuerung GmbH  
Ernst-Singer-Str. 2b  
85053 Ingolstadt  
Tel.: 0841/88585-0  
Fax.: 0841/88585-617

Nachbar : Stadt Herrieden

Nachbar : Wasserwirtschaftsamt Bayern

Nachbar : >

Nachbar : >

## Gesamtübersicht Schnitte

Bauherr : Herr Max Heller  
Geschäftsführer

Architekt :

Maßstab : 1:500

Ingolstadt, den 24.06.2019