

WC HERREN 1:20

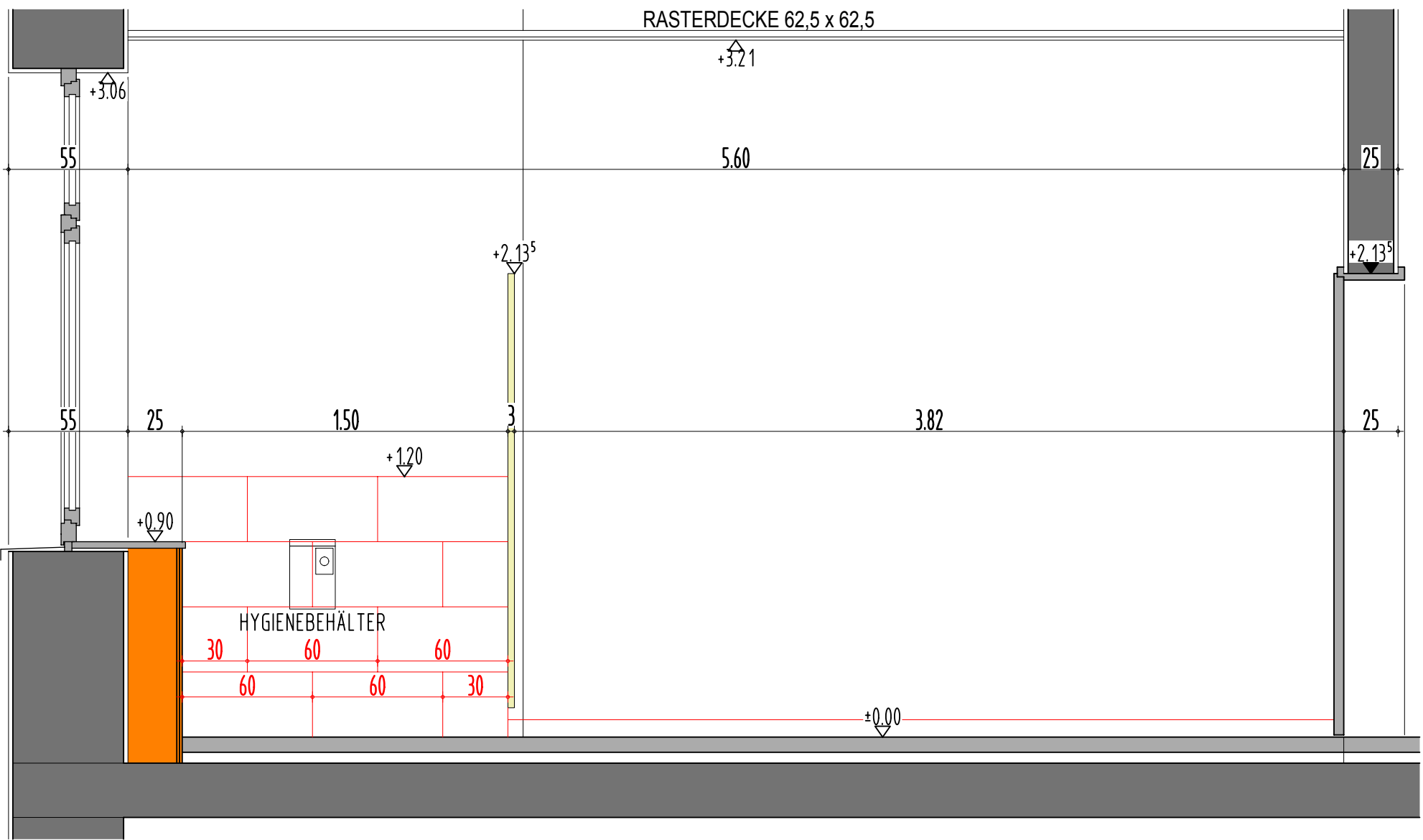

WC DAMEN 1:20

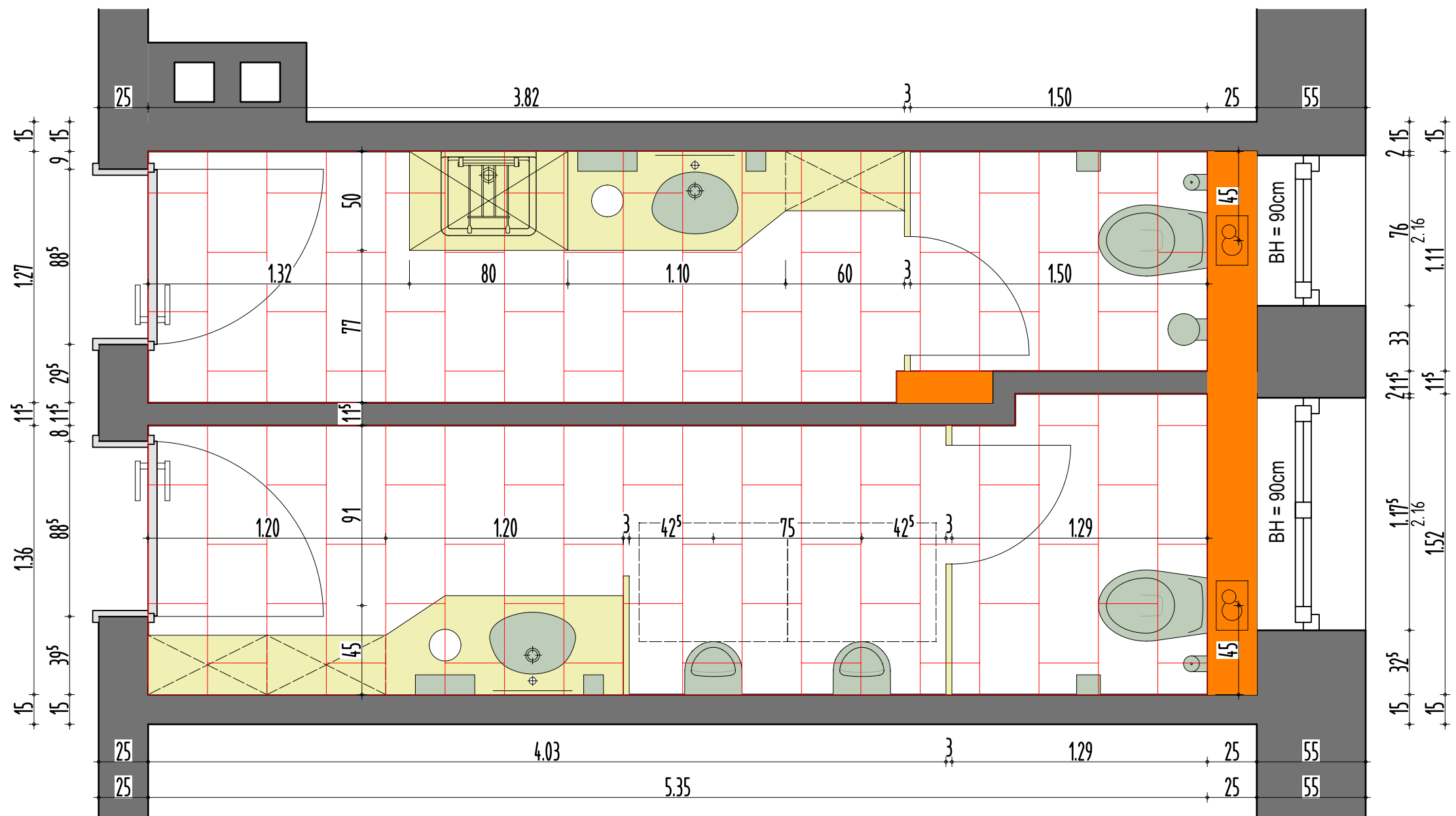
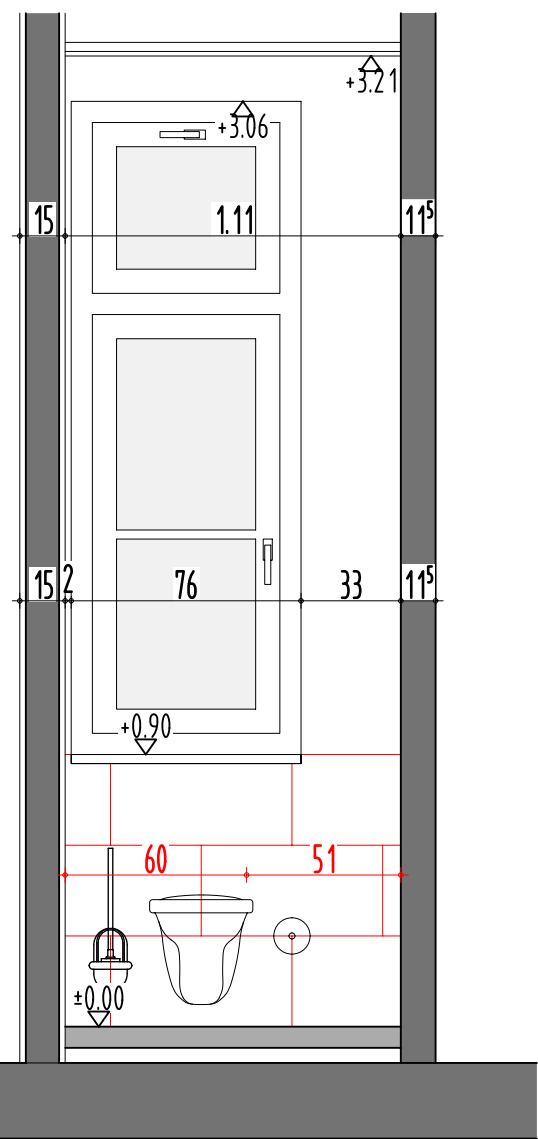
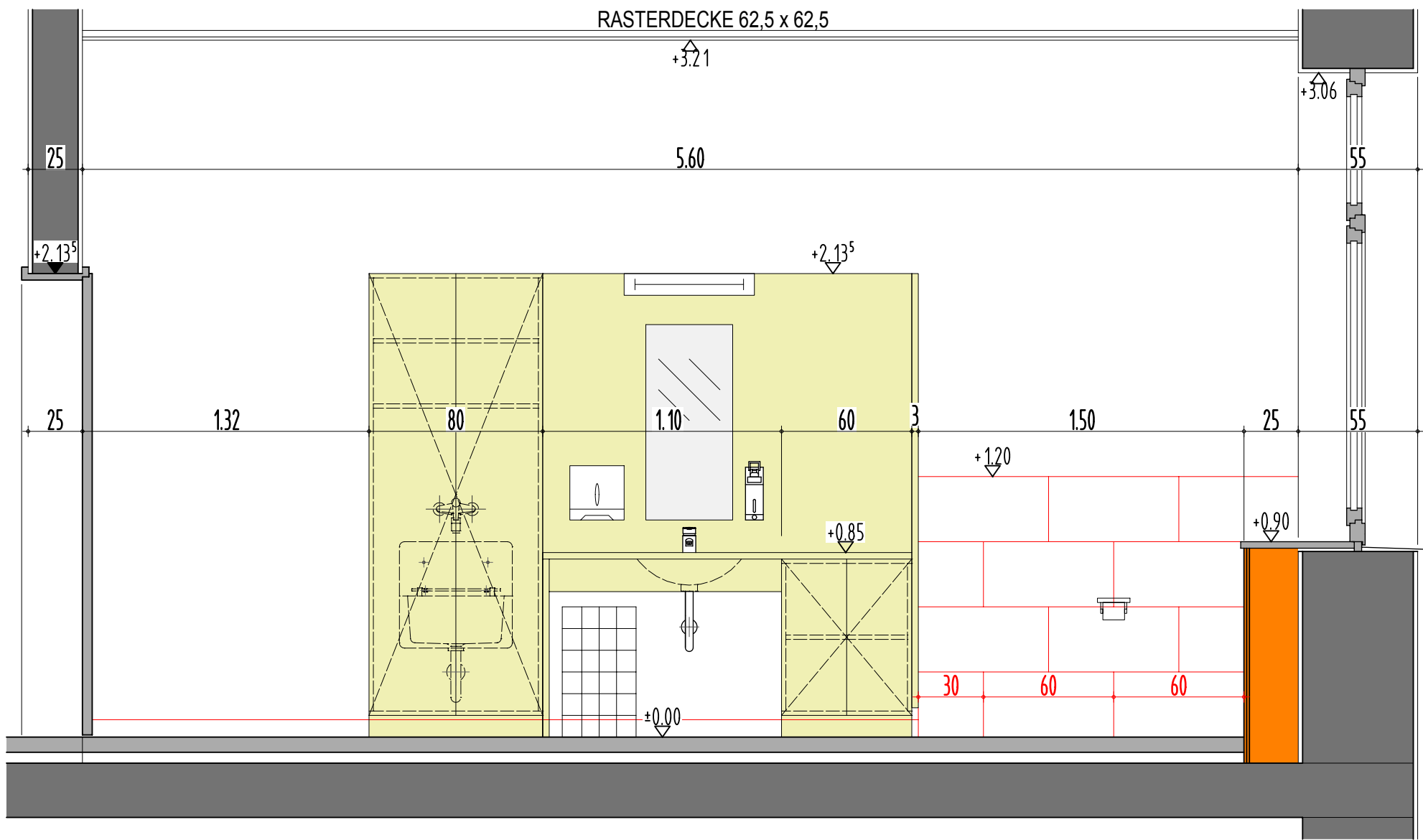
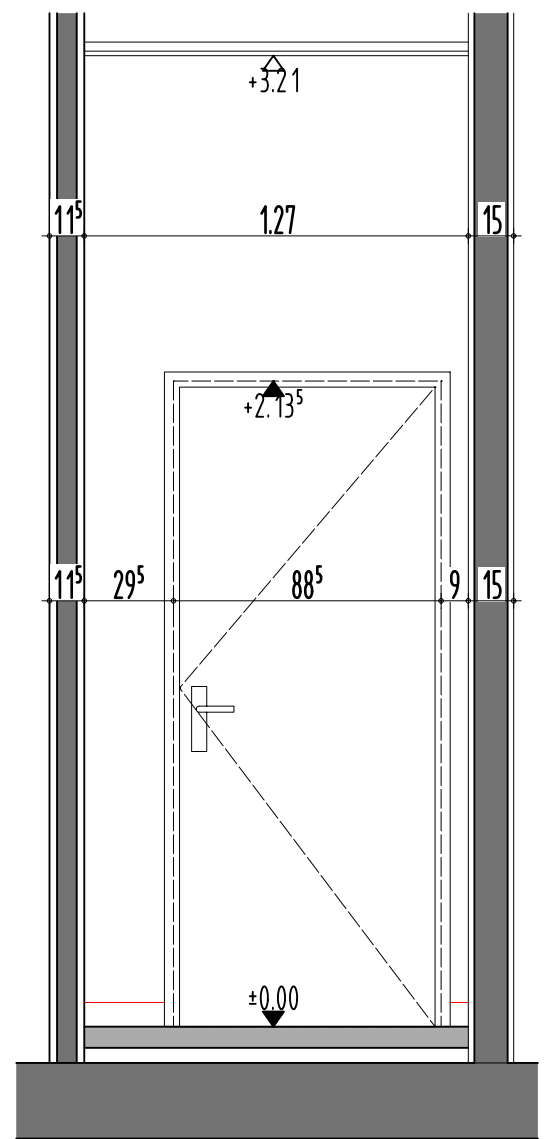
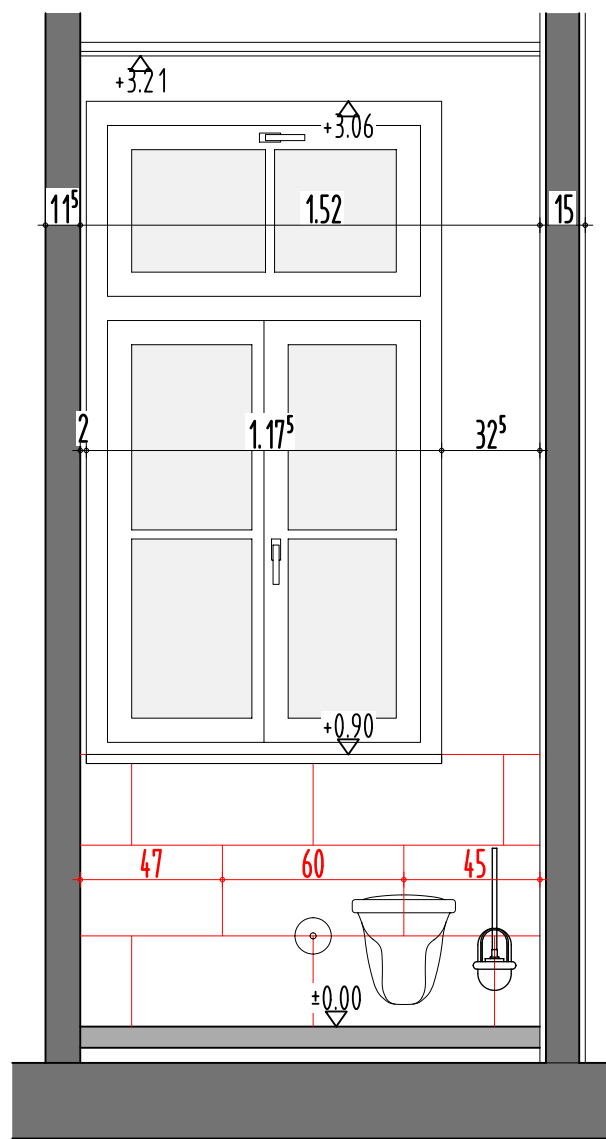
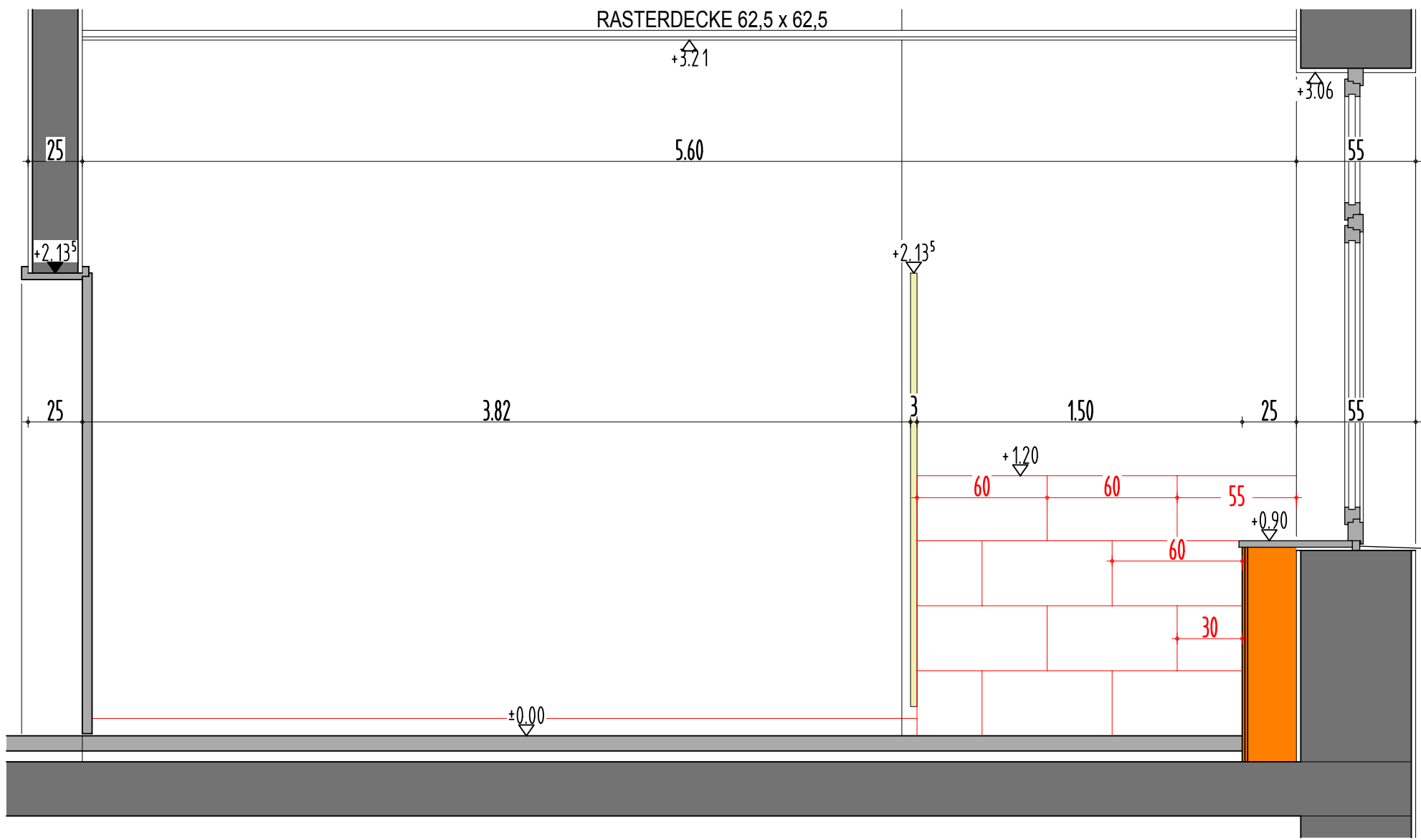
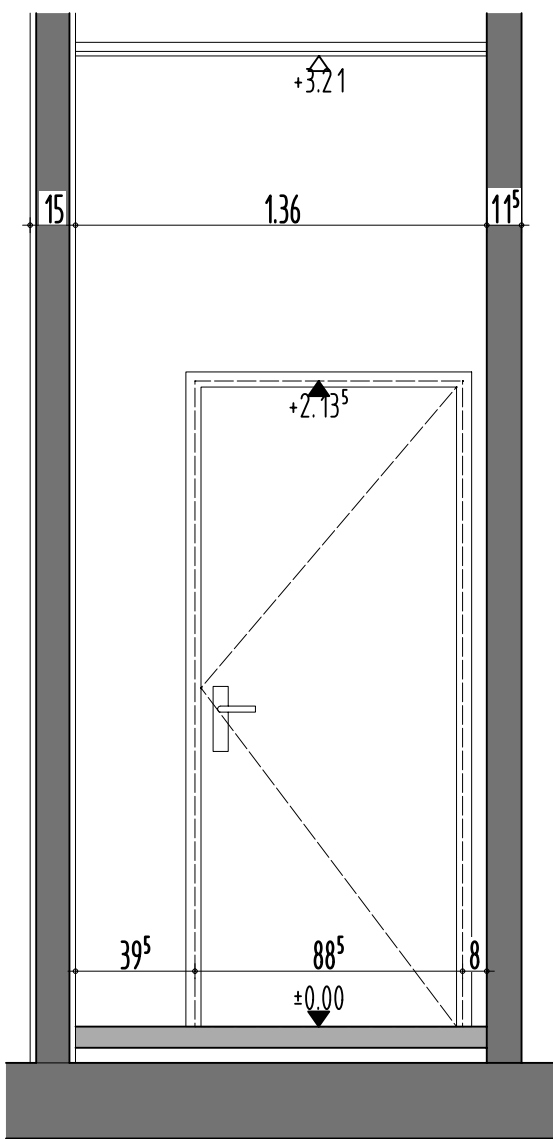

Planausgabe	Datum
Papier	
DWG / DXF	
PDF	
Fachplaner / Firma	

Änderung	Index	Datum	gez.

Hinweise

Alle Maße sind vom Auftragnehmer vor Ort zu überprüfen !

Dieser Plan hat Vorrang vor den fachtechnischen Plänen !

Bei Differenzen bitte sofortige Rücksprache !

Alle Höhenkoten beziehen sich auf OK **FERTIGFUSSBODEN** der Ebene Erdgeschoss (Hallenebene) !

Türhöhen ohne besondere Angaben beziehen sich auf die **FERTIGFUSSBODEN** der jeweiligen Ebene !

Projekt

Sanierung

Rathaus Herrieden

Bauort

Rathaus Herrieden

Herrnhof 10

91567 Herrieden

Planart

WERKPLAN

Übersicht

Bauherr

Rathaus Herrieden

Herrnhof 10

91567 Herrieden

T. 09825 808-0

F. 09825 808-30

E-Mail: mail@herrieden.de

Architekt

Holzinger Eberl

Fürhaußer

Architekten

Ansprechpartner

Herr Hammer

Holzinger Eberl Fürhaußer

Postfach 21 / 23,

91567 Herrieden

T. +49-981 - 97 155-60

F. +49-981 - 97 155-75

E-Mail: info@hef-architekten.de

Bearbeiterin

Herr Rudelsberger

Maßstab

1:25

Planinhalt

WC-ANLAGE ERDGESCHOSS

Plan-Nr.	WP 004	Index	gezeichnet	mr
Plottatum	05.09.2019	Freigabe Rohbau	Plan übergeben am	