

Verzinsung 3% pro Jahr → 5 Jahre

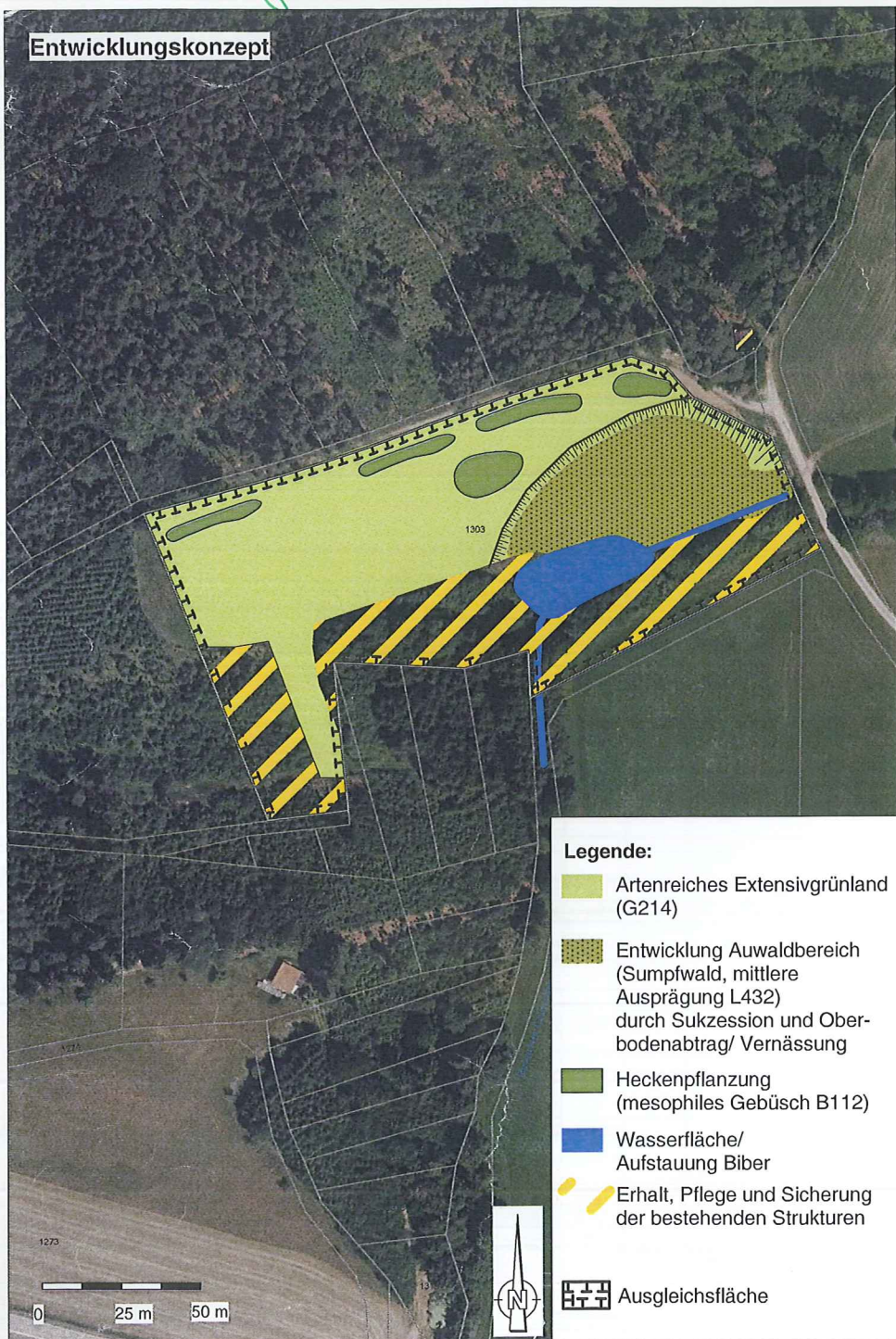

Eigentümer: privat

Art der Sicherung: keine

Flächengröße (gesamt): 15.515 m²

anrechenbare Größe:

ca. 9.860 m² (Auwald und Extensivwiese mit Gehölzen) zu 100% anrechenbar
 ca. 3.670 m² (Biberhabitat, best. Auwaldbereiche ohne Wasserflächen) Erhalt, Pflege und Sicherung der bestehenden Strukturen-ohne wirtschftl. Nutzung zu 50 % anrechenbar = 1.835 m²

anrechenbare Gesamtfläche = 11.695 m²

Herstellungsdatum: noch nicht hergestellt

Abnahme UNB:

(Datum, Unterschrift)

Verzinsung:

Entwicklungsziel:

Auwaldbereich, Biberhabitat mit aufgestautem Bachlauf, Artenreiche Extensivwiese mit einzelnen Gehölzgruppen

Maßnahmen:

Entwicklung eines Auwaldbereiches durch Oberbodenabtrag. Das ausgehobene Substrat kann zum Bau eines Dammes im Osten der Fläche verwendet werden. Durch den Substratabtrag soll die Fläche in diesem Bereich vernässt werden und ein Auwald durch Zulassen der Sukzession entstehen.

Ansaat einer artenreichen Extensivwiese mit autochthonem Saatgut, Verzicht auf Düngung und Pflanzenschutzmittel; ein- bis zweischürige Mahd mit Mähgutabfuhr; Mahd nicht vor dem 15. Juni; im Bereich der Extensivwiese sind kleinere Gehölzgruppen aus heimischen Sträuchern zu pflanzen. Das bestehende Biberhabitat mit den zugehörigen Wasser und Wald- bzw. Auwaldbereichen ist (ohne weitere wirtschaftliche Nutzung) zu sichern und zu pflegen.



Fotos: August 2017



**Fläche für das Ökokonto
Herrieden, lfd. Nr. 34**

**Flur Nr. 1303
(Gemarkung Elbersroth)**

Landchaftsplanung
Klebe

Sebastian Klebe-Landschaftsarchitekt
Glockenhofstr. 28 · 90478 Nürnberg
Fon 0911/33 19 98 · Fax 0911/33 19 68
info@landschaftsplanung-klebe.de
www.landschaftsplanung-klebe.de

Nürnberg,
den 04.10.2017

Planfertiger:
fu

Leistung		Kosten je Einheit (netto)	Einheit	Durchgänge	Fläche 34 - Flnr.1303 Gmkg. Elbersroth Anzahl	Gesamt-kosten				
Pflanzung inkl. Pflanzenlieferung und aller Nebenarbeiten										
	Obstbaum (10-12cm)	75,00 €	Stück			0,00 €				
	Laubbaum	300,00 €	Stück			0,00 €				
	Hecke	20,00 €	m²		150	3.000,00 €				
	Waldmantel	35,00 €	m²			0,00 €				
	Beerensträucher	15,00 €	Stück			0,00 €				
Fräsen + Walzen										
		0,50 €	m²		5.050	2.525,00 €				
Mähen, Fräsen + Feinplanum										
		3,50 €	m²			0,00 €				
Pflanzliche Bodendecke abtragen (10cm stark)										
		25,00 €	m²			0,00 €				
Bodenarbeiten (Anlage Mulde; Errichtung Damm aus Teilen der Aushubmasse)										
		25,00 €	m³		1.778	44.437,50 €	Annahme 0,75 m tief			
Ansaat										
	Extensivgrünland (inkl. Beimischung Füllstoff und nachträgliches Aufbringen von Heudrusch)	1,50 €	m²		5.050	7.575,00 €				
	Krautsaum (inkl. Beimischung Füllstoff und nachträgliches Aufbringen von Heudrusch)	1,50 €	m²			0,00 €				
Zäunen										
	(inkl. Unterhalt Zaun über 5 Jahre und anschließender Rückbau)	7,00 €	lfd. m		320	2.240,00 €	für Hecke			
Baumfällung										
		150,00 €	Stck			0,00 €				
Bachrenaturierung (ohne Pflanzung)										
	(Uferaufweitungen, Störsteine einbringen)	2,80 €	lfd m			0,00 €				
Pflege										
Mahd inkl. Mähgutabfuhr										
	Grünland (Bestand) je Mahdvorgang	0,10 €	m²	38	2.450	9.310,00 €	13 Jahre 2schurig, 12 Jahre 1schurig			
	Grünland (angesät) je Mahdvorgang	0,10 €	m²	25	5.050	12.625,00 €	25 Jahre 1schurig			
alternativ: Beweidung										
			m²	25		0,00 €	Kosten mit Schäfer klären; vorr. deutlich günstiger!			
Erziehungsschnitt und Wässern über 2 Jahre										
	Obstbaum	40,00 €	Stück			0,00 €				
nur Wässern über 2 Jahre										
	Strauchpflanzungen (Hecken, Beerenobst)	1,50 €	m²		150	225,00 €				
	Laubbaum	5,00 €	Stück			0,00 €				
Herstellungs- und Entwicklungspflege der Gehölze über 23 Jahre										
	Obstbaum	260,00 €	Stück			0,00 €				
	Beeren (Pflegeschnitt alle 5 Jahre)	40,00 €	Stück			0,00 €				
	Hecke (einmal auf Stock setzen)	5,00 €	m²		150	750,00 €				
					Herstellungskosten	59.777,50 €				
					Pflegekosten	22.910,00 €	Beweidung (statt Mahd) vorrauss. deutlich günstiger			
					Gesamtsumme	82.687,50 €	-> mit Schäfer klären!			

entfällt / Beweidung durch Schäfer