

STANDORTANALYSE INTERKOMMUNALES GEWERBEGEBIET



www.industriepark-tauber.de

Verbandsversammlung Zweckverband Altmühl- und A6

Herrieden, 21.09.2020

Nadine Dörzbacher und Sandra Öchslen



1. Ergebnisse Unternehmensbefragung

- Herrieden: 8
 - Bechhofen: 8
 - Dentlein am Forst: 2
 - Burgoberbach: 8
 - Blaufelden: 1
-
- Aurach: 3

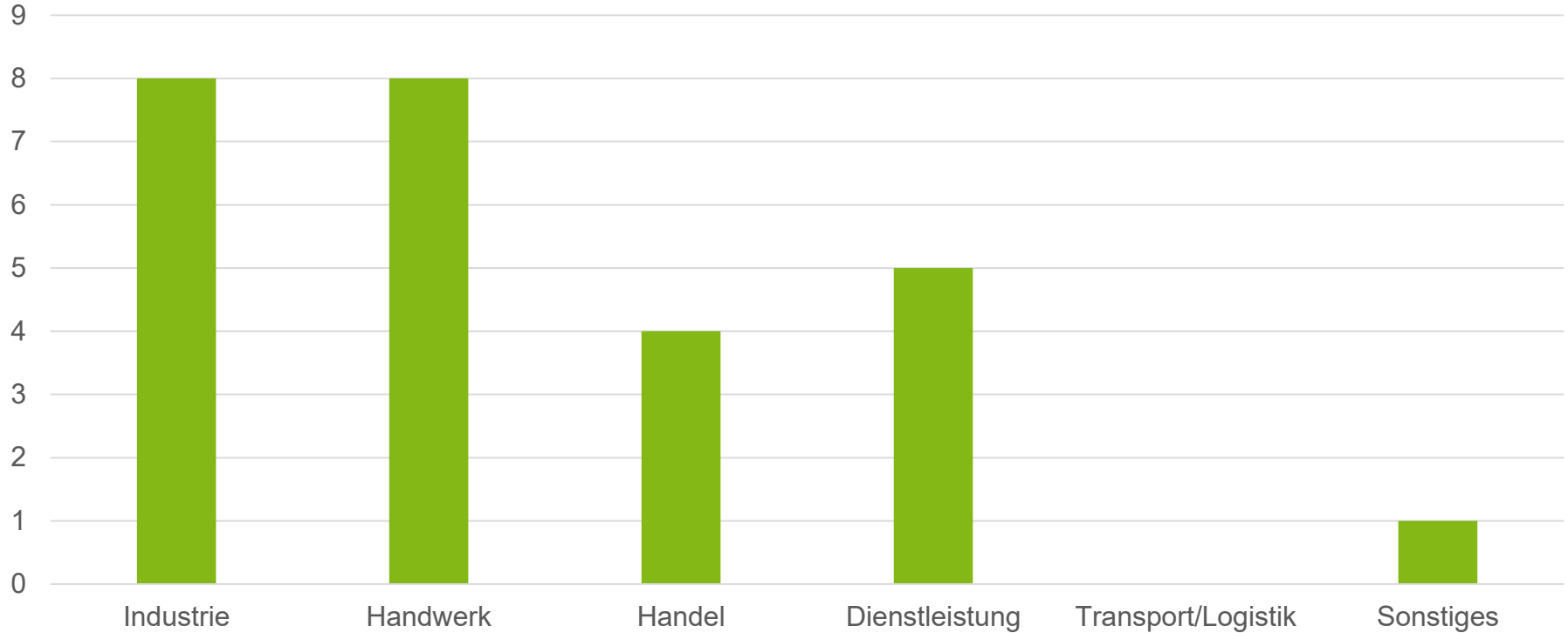

ANZAHL DER BESCHÄFTIGTEN IM UNTERNEHMEN

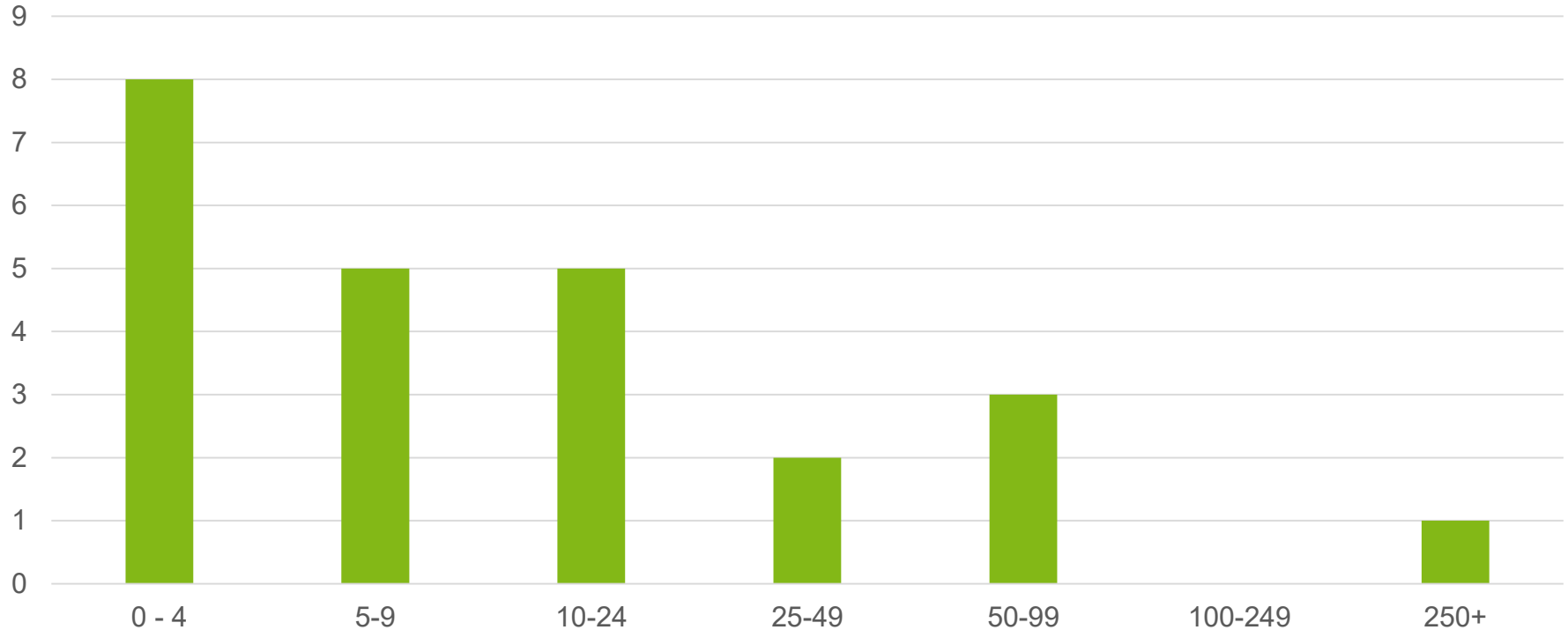

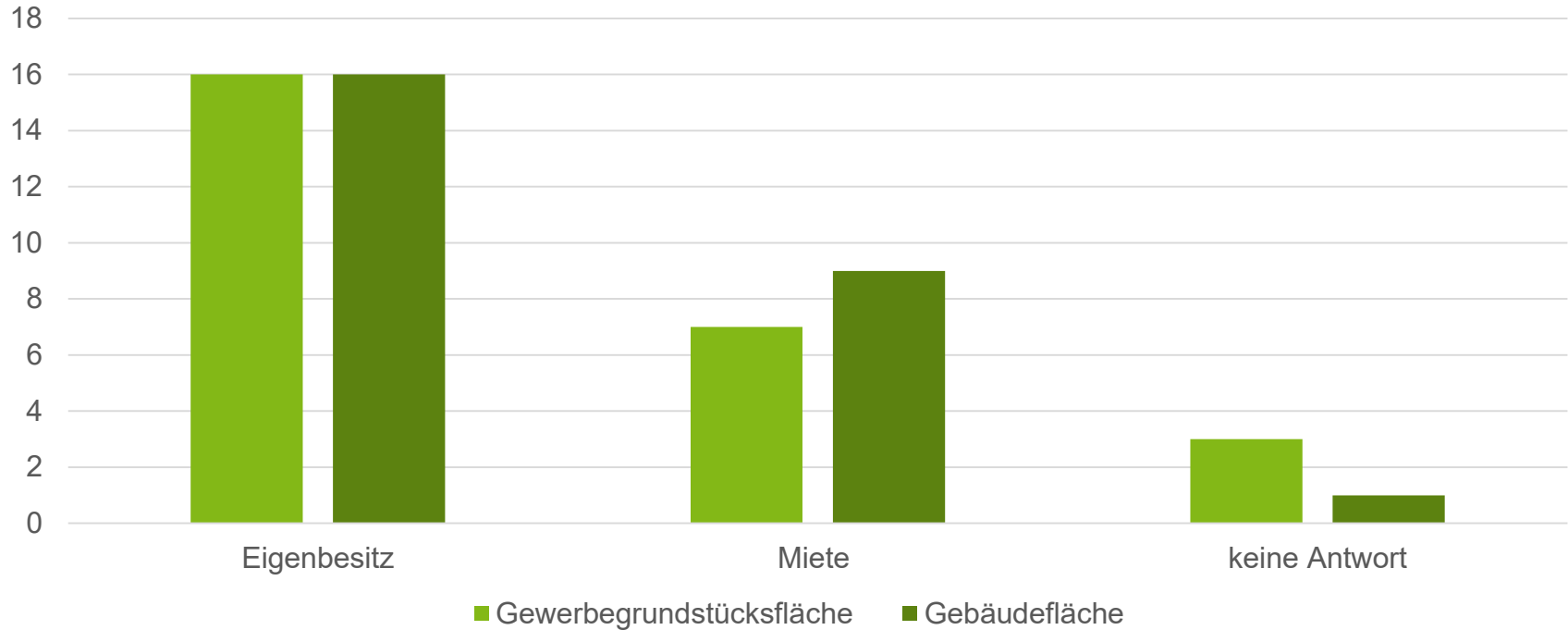

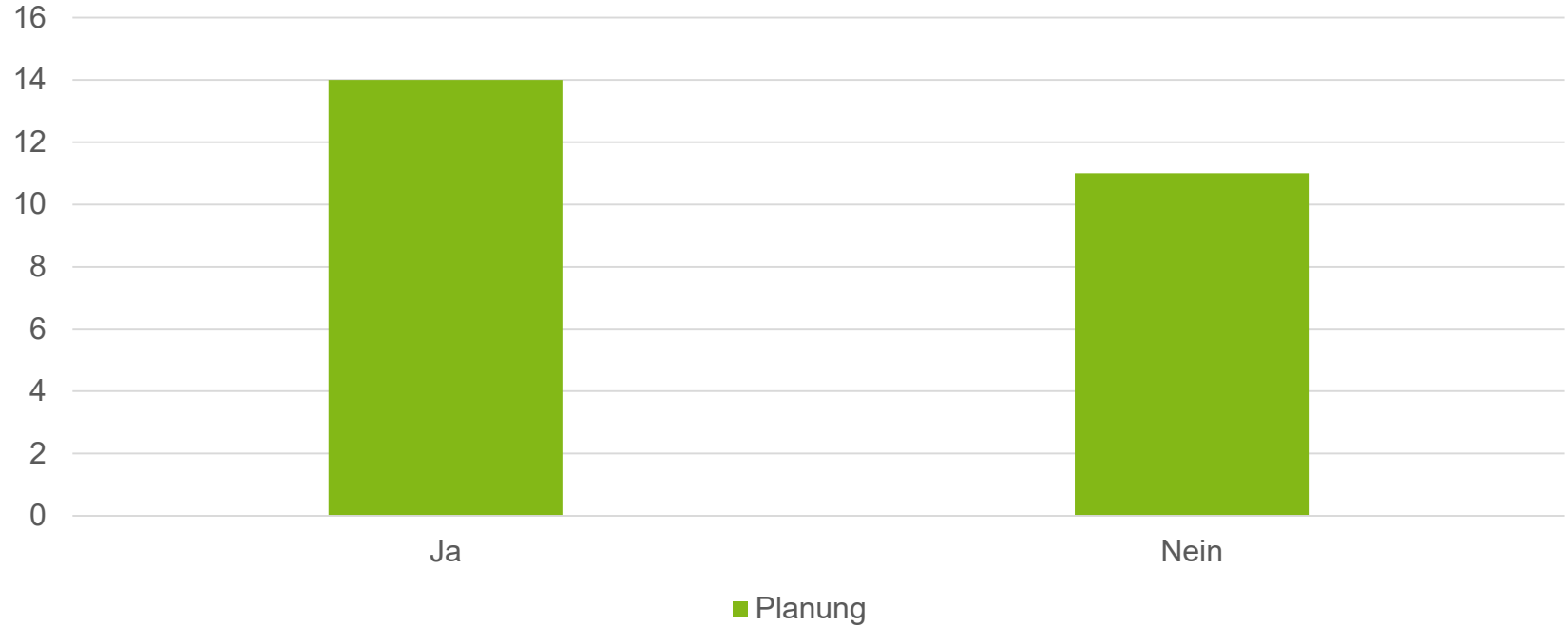

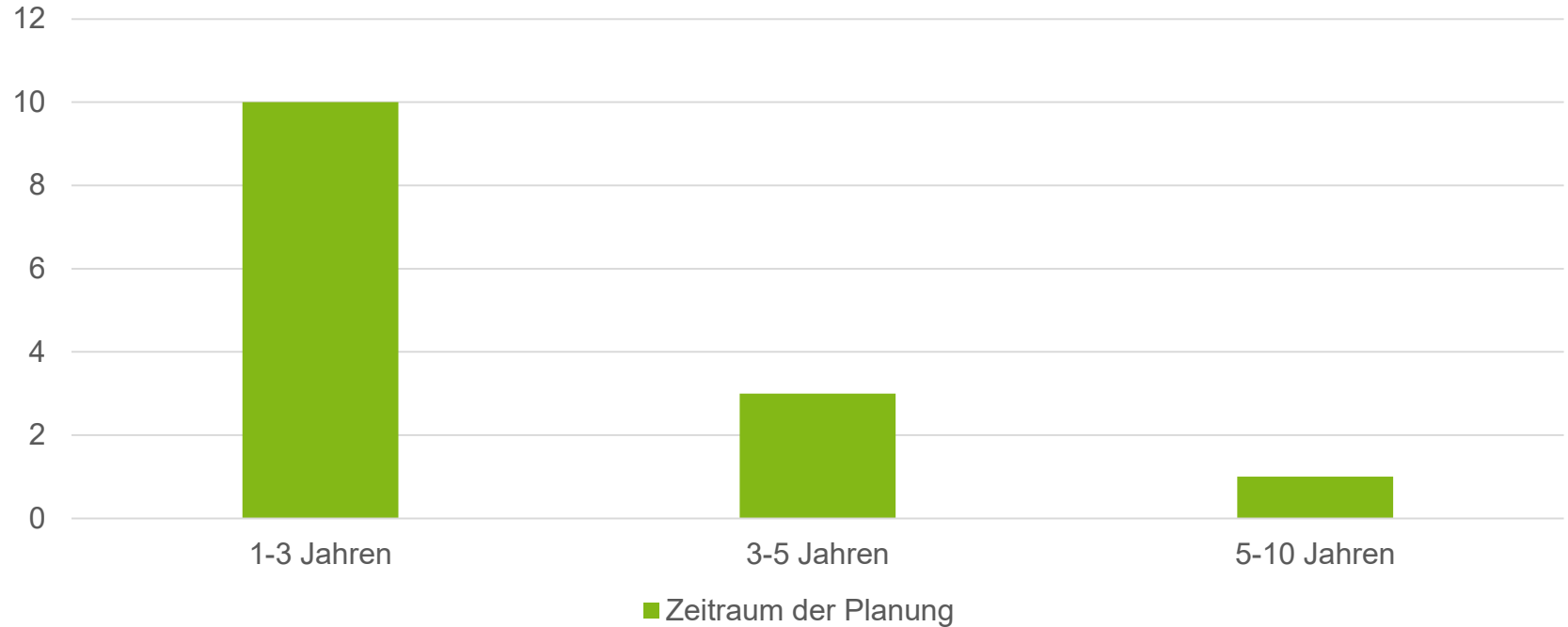

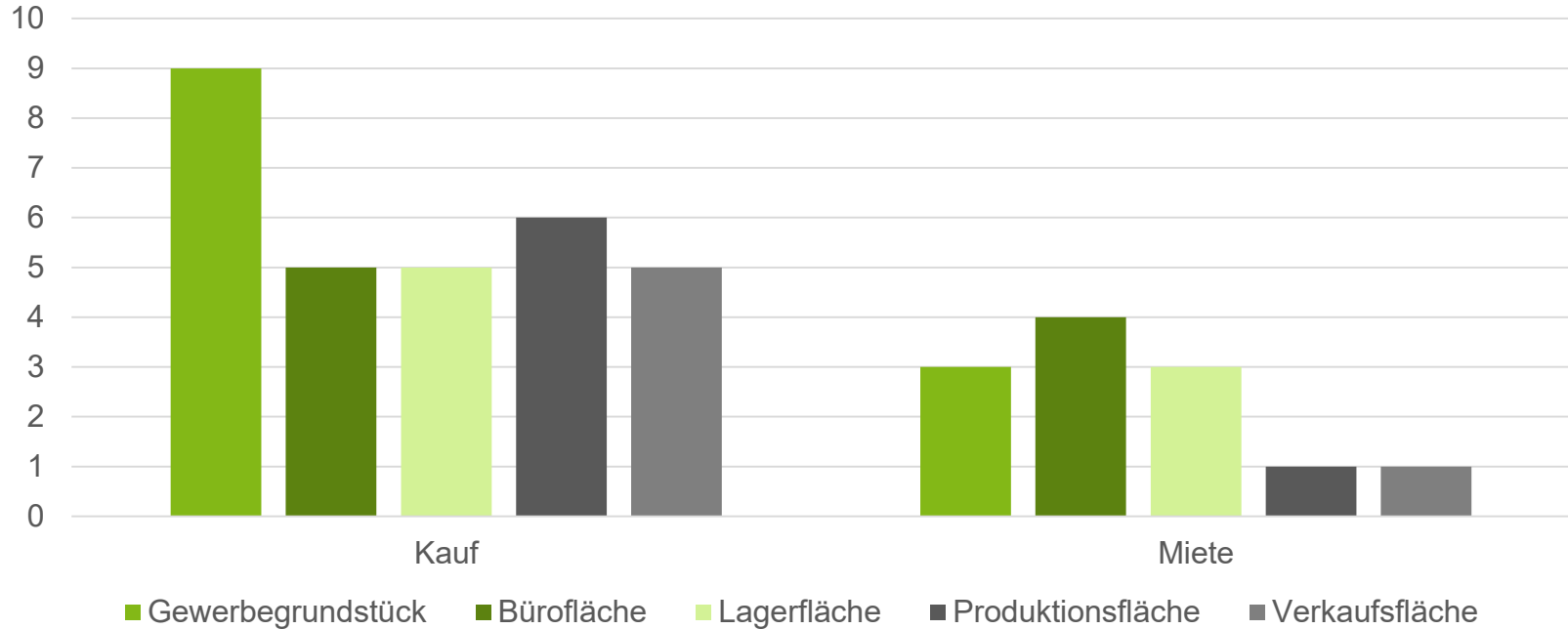

MÖGLICHKEIT ZUR ERWEITERUNG AM AKTUELLEN STANDORT

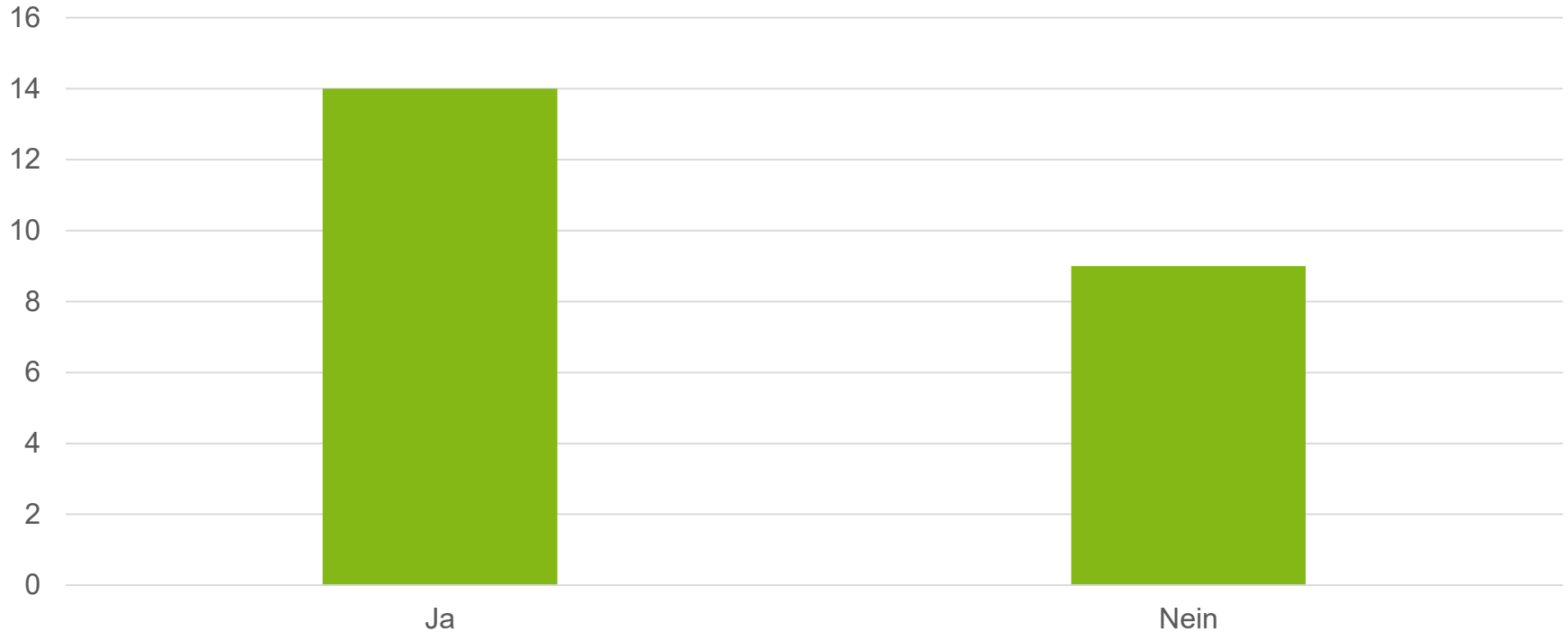

GRÖSSE DER NEUEN GRUNDSTÜCKS-/GEBÄUDEFLÄCHE

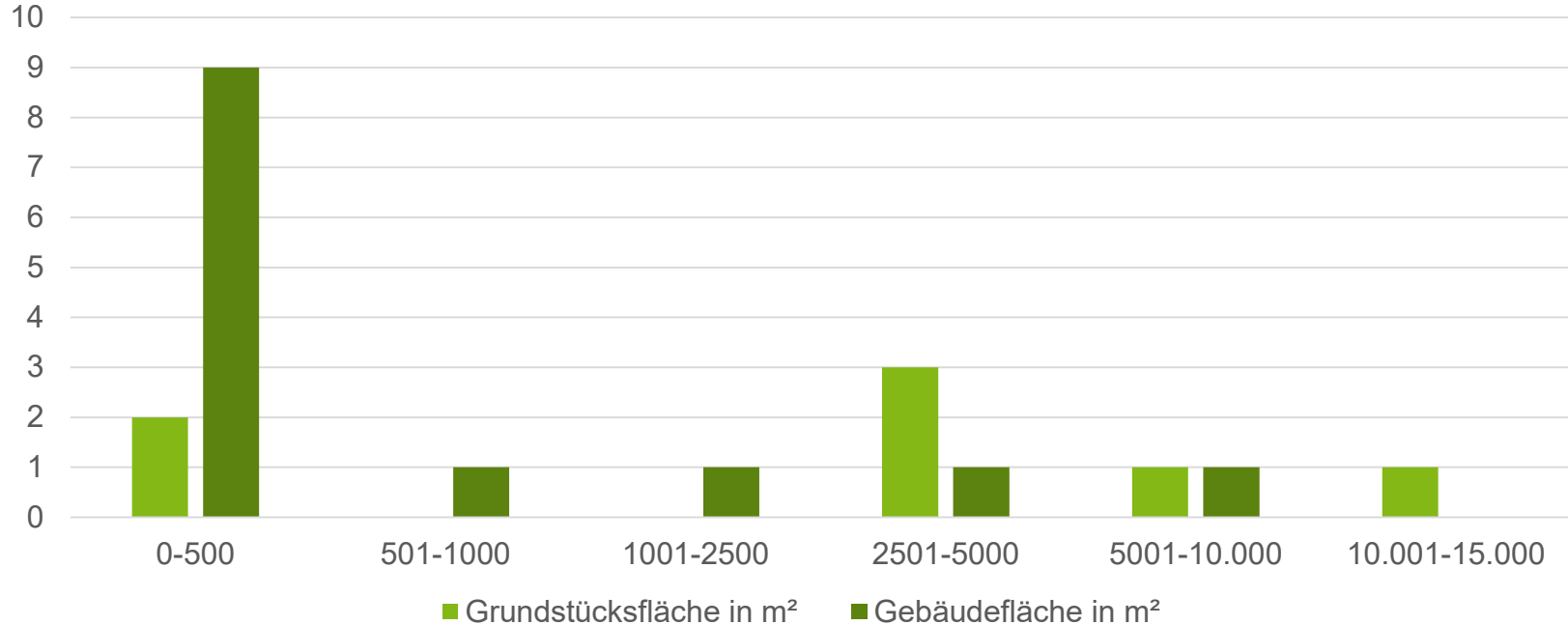

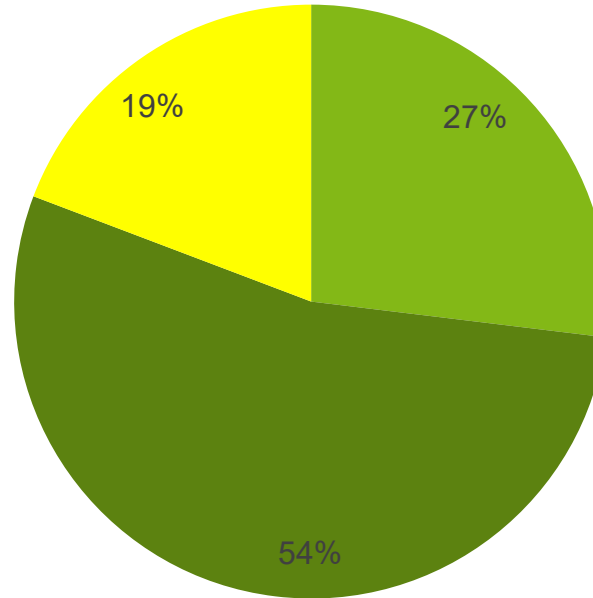

■ sehr zufrieden ■ zufrieden ■ eher zufrieden ■ eher unzufrieden ■ unzufrieden

- Industriegebiet ist momentan ein guter Standort. (Herrieden)
- Nähe zu den betreuten Outletgrundstücken an der Autobahn (Herrieden)
- Verfügbarkeit von Arbeitskräften und kurze Wege für Arbeitskräfte (Bechhofen)
- Lage direkt an der Hauptstraße (Burgoberbach)
- Anbindung Autobahn A6, Bundesstraße B13 (Burgoberbach)
- moderate Gewerbesteuer
- Zuverlässige Mitarbeiter aus der Umgebung (Dentlein am Forst, Burgoberbach)
- Zusammenarbeit mit der Stadt, städtische Entwicklung! (Burgoberbach)
- sehr gute Logistische Anbindung (Auach)
- Verkehrsanbindung (Aurach)
- Lage (Aurach)
- sehr gute Erreichbarkeit (Burgoberbach)
- Autobahnnähe (Dentlein am Forst)
- Einzugsgebiet der Mitarbeiter ist breit gefächert (Bechhofen)

- Von Seite der Kommune keine Gespräche über Verbesserungsmöglichkeiten (Bechhofen)
- Internetverbindung (Bechhofen)
- Anbindung an Staatsstraße ist schlecht (Zufahrt) (Bechhofen)
- Es dauert oft recht lange von der Kommunalen Seite, bis Genehmigungen eingeholt werden können (Bechhofen)
- Es sind mehr Beschilderungen an der Straße notwendig (Herrieden)
- Direkte Zufahrt von der Bundesstraße dringend notwendig. (Herrieden)
- der immer noch fehlende Ausbau der BAB 6 (Burgoberbach)
- Zu kleine Grundstücksfläche (Aurach)
- Verfügbarkeit von Arbeitskräften (Aurach)
- Versorgungslage der Mitarbeiter am Standort (Aurach)
- Barrierefreiheit fehlt (Burgoberbach)
- Verkehrsanbindung könnte besser sein (Bechhofen)

BEWERTUNG STANDORTFAKTOREN

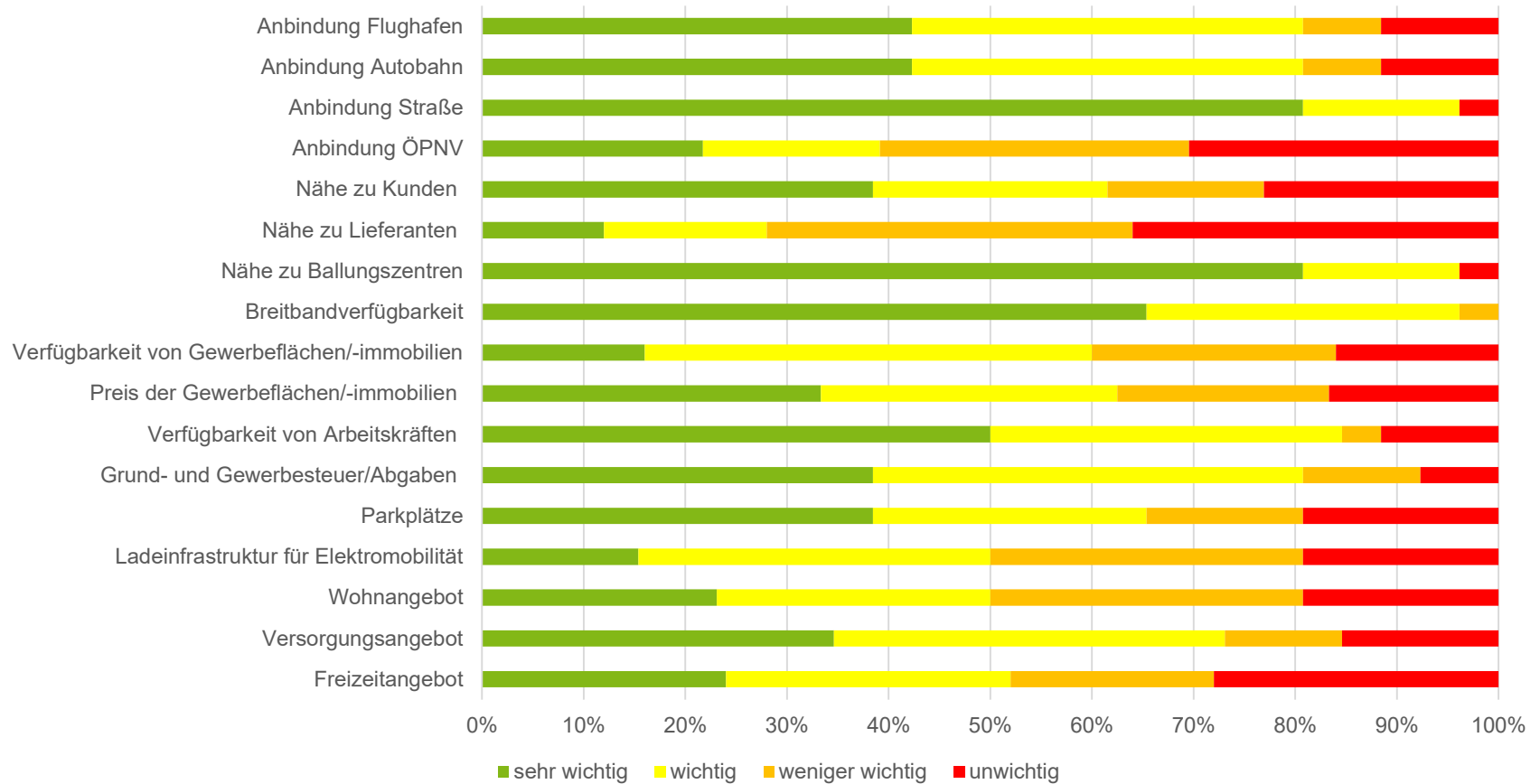

INTERESSE AM INTERKOMMUNALEN GEWERBEGEBIET AN DER A6

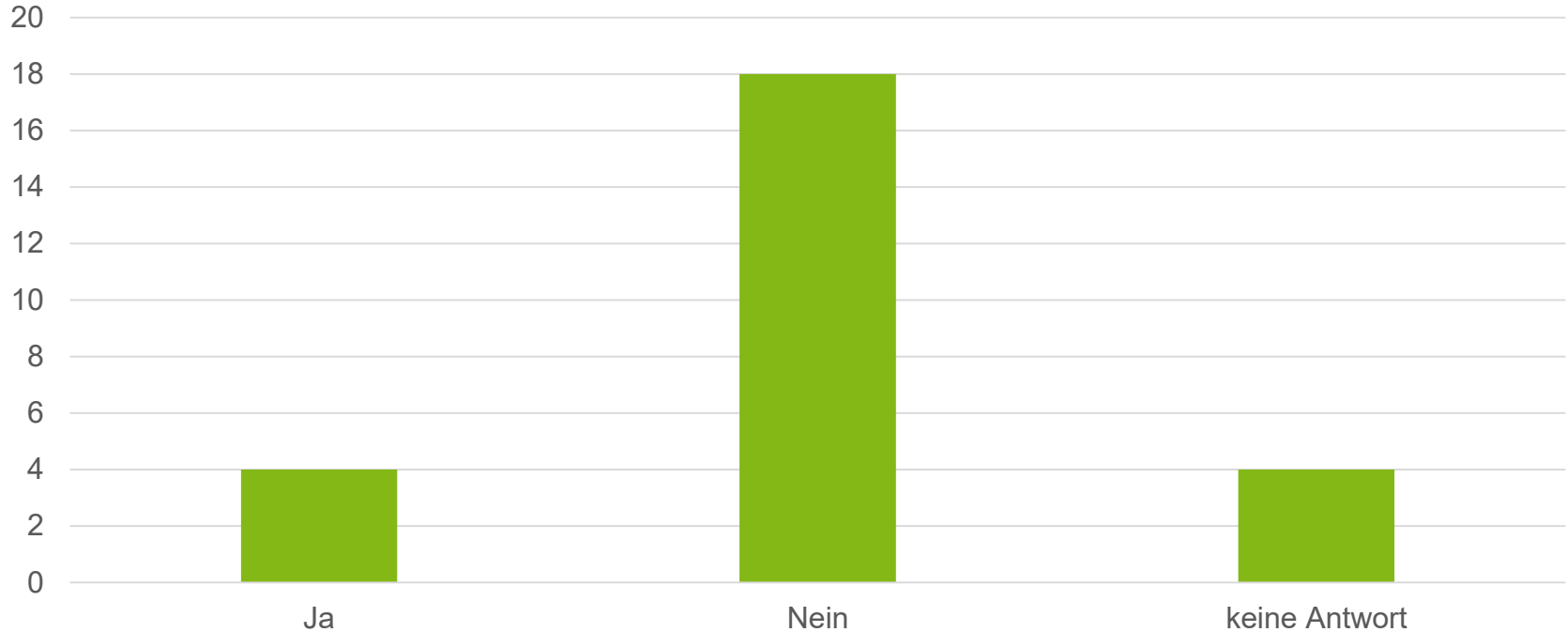



2. Standortanalyse

Legende

-  Autobahnanschlussstellen
-  Autobahn A6
-  Bundesstraße
-  Bahnstrecke
-  Wohnflächen
-  Gemischtebauflächen
-  Gewerbeflächen
-  Waldflächen
-  Sportplatz
-  Windenergie
-  PV Freiflächen
-  Kläranlage



Legende

-  Autobahnanschlussstellen
-  Autobahn A6
-  Bundesstraße
-  Bahnstrecke
-  Naturschutzgebiet
-  Vogelschutzgebiete
-  FFH-Gebiet
-  Biotop
-  Waldbiotop
-  Wasserschutzgebiet
-  Flüsse

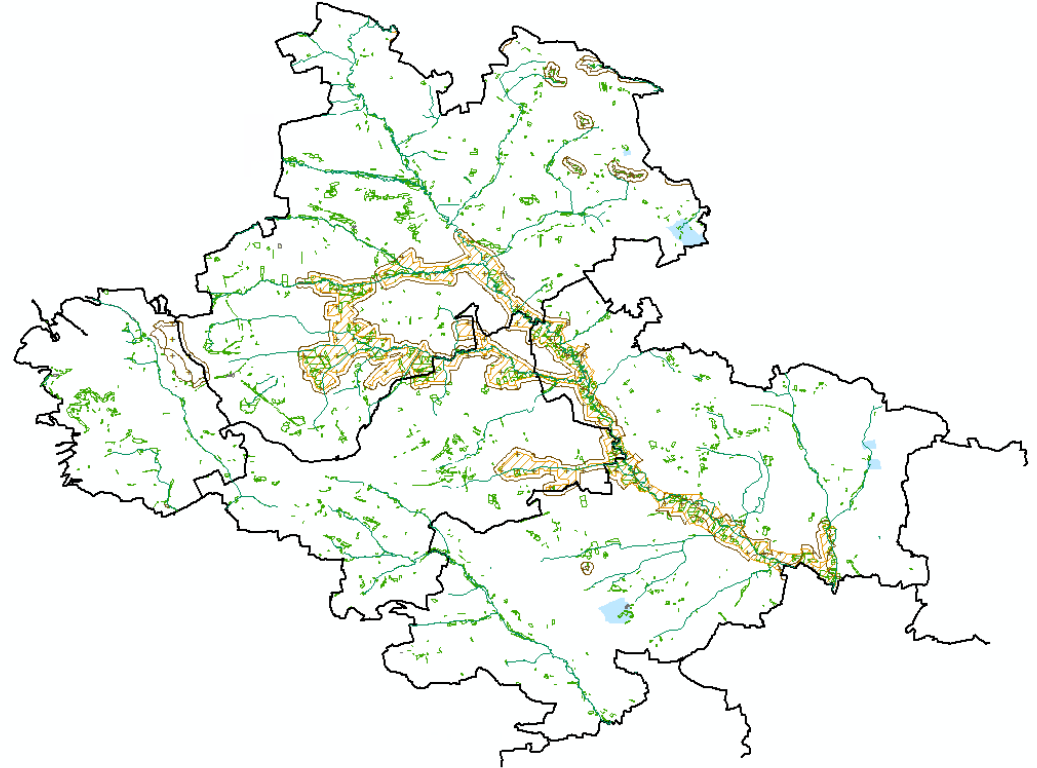

- 11 Suchräume
- Liegen innerhalb 5km Puffer um die Autobahnanschlussstellen



1. Höfstertermühle (südlich) (40,7 ha)
2. Dombühl (180,0 ha)
3. Aurach 1 (107,0 ha)
4. Leutershausen 1 (38,4 ha)
5. Leutershausen 2 (46,7 ha)
6. Autohof Aurach 2 (nördlich) (36,8 ha)
7. Aurach 3 (153,0 ha)
8. Neunstetten (Herrieden) (39,8 ha)
9. Herrieden 1 (80,7 ha)
10. Herrieden 2 (133,0 ha)
11. Herrieden 3 (53,6 ha)

Legende

- Autobahnanschlussstellen
- Autobahn A6
- Bundesstraße
- Bahnstrecke
- Landschaftsschutzgebiet
- Naturparks
- Vogelschutzgebiet 100m Puffer
- FFH-Gebiet 100m Puffer
- Überschwemmungsgebiet
- Bodenschätze
- Suchräume

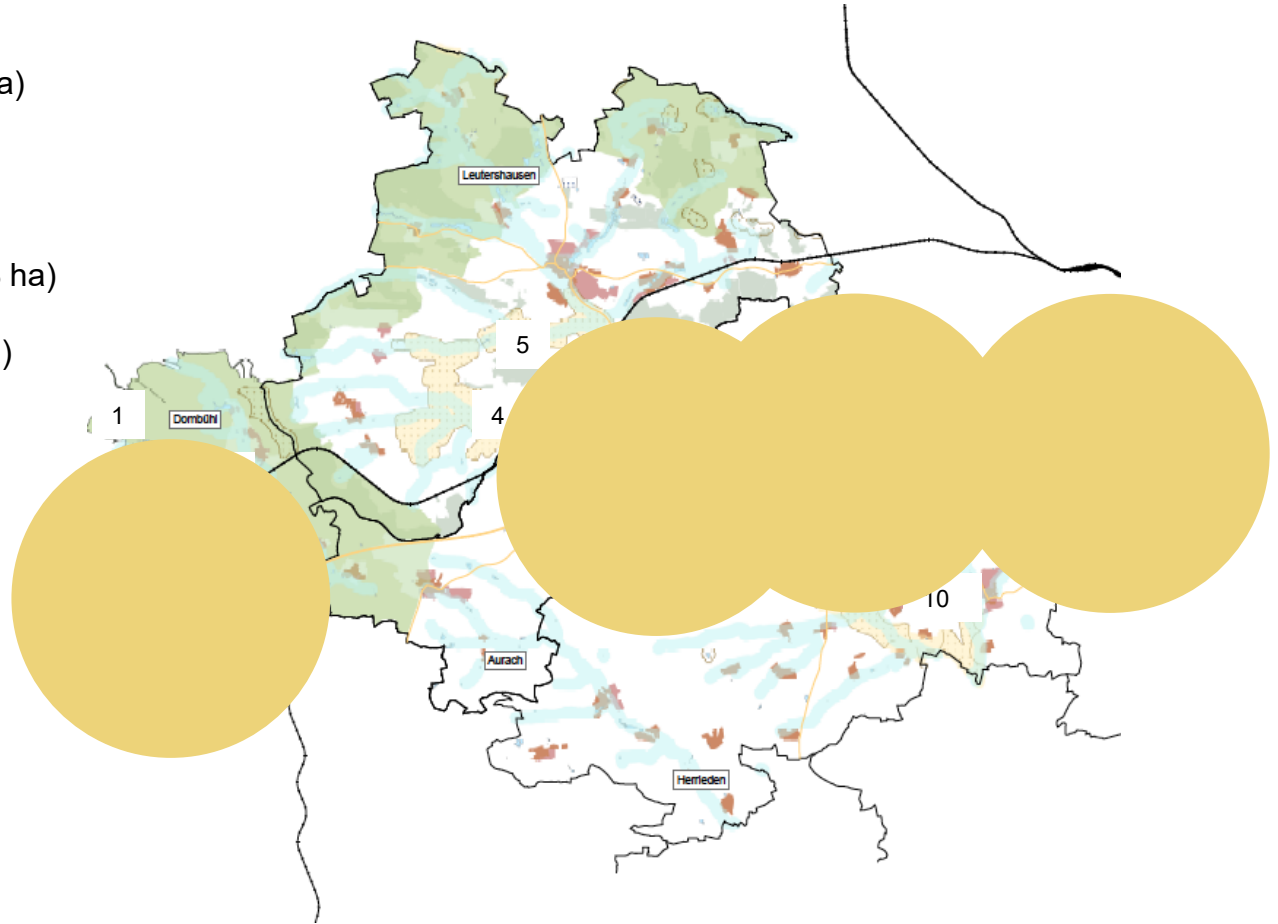

- Landschaftsschutzgebiet
- Naturpark
- Vogelschutzgebiet 100m Puffer
- FFH-Gebiet 100m Puffer
- Überschwemmungsgebiet
- Vermeidung von Zersiedlung
- Vermeidung von Durchfahrtsverkehr
- Anbindung an bestehende Verkehrs- und Versorgungsinfrastruktur
- Nähe bestehende Gewerbegebiete

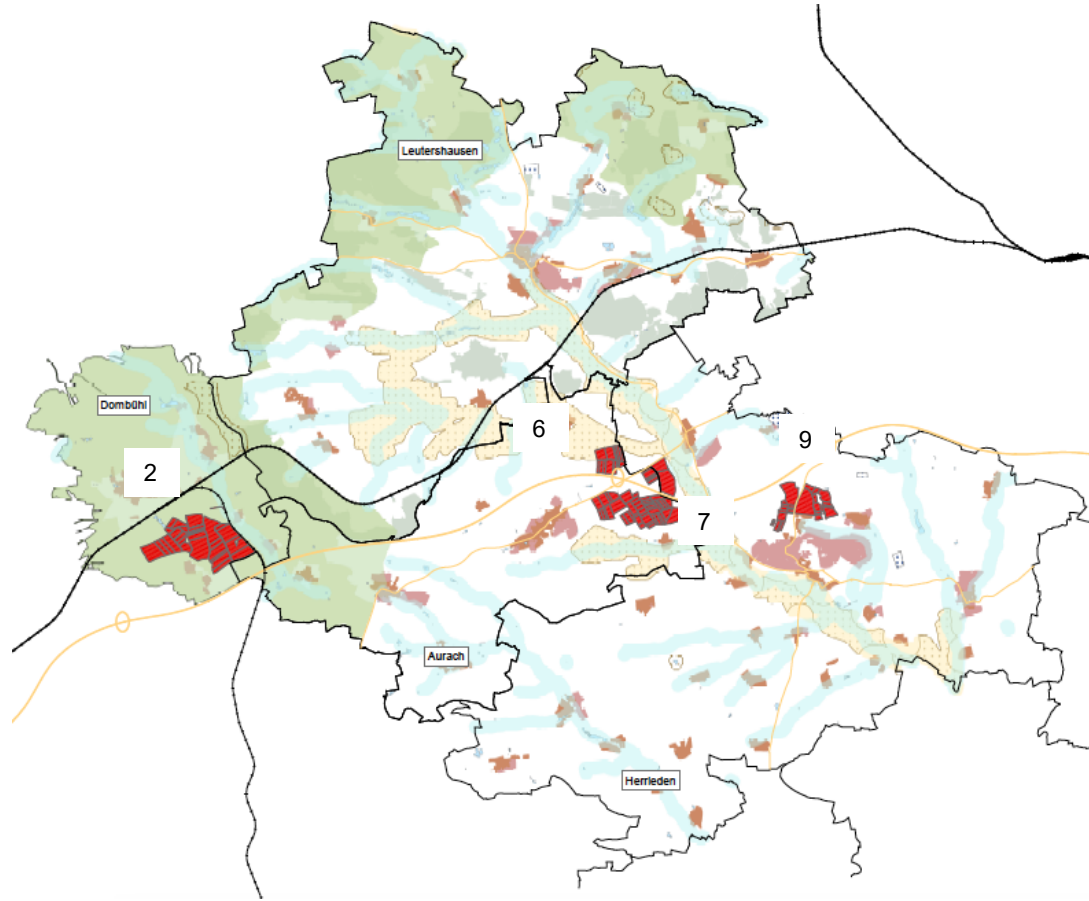

Nr. 2: Dombühl (180 ha)

- ✓ Anbindung Bahn
- ✓ Anbindung Autobahn
- ✓ bestehendes Gewerbegebiet
- Teilweise Landschaftliches Vorbehaltsgebiet
- Landschaftsschutzgebiet

Nr. 6 Autohof Aurach nördlich 2 (36,8 ha)

- ✓ Nähe zur Autobahn
- ✓ Anbindung an Bundesstraße
- ✓ Nähe zu einem bestehenden Gewerbegebiet
- ✓ Autohof Aurach

Nr. 7 Aurach 3 (153 ha)

- ✓ Direkte Anbindung an Autobahn
- ✓ Anbindung an Bundesstraße
- ✓ Größe
- ✓ Autohof Aurach
- ✓ Bestehendes Gewerbe

Nr. 9 Herrieden 1 80,7 (ha)

- ✓ Anbindung Autobahn
- ✓ Bestehendes Gewerbe
- ✓ kein Durchfahrtsverkehr
- Teilweise Landschaftliches Vorbehaltsgebiet



ALTERNATIVE NR. 6 + 7



ALTERNATIVE NR. 9

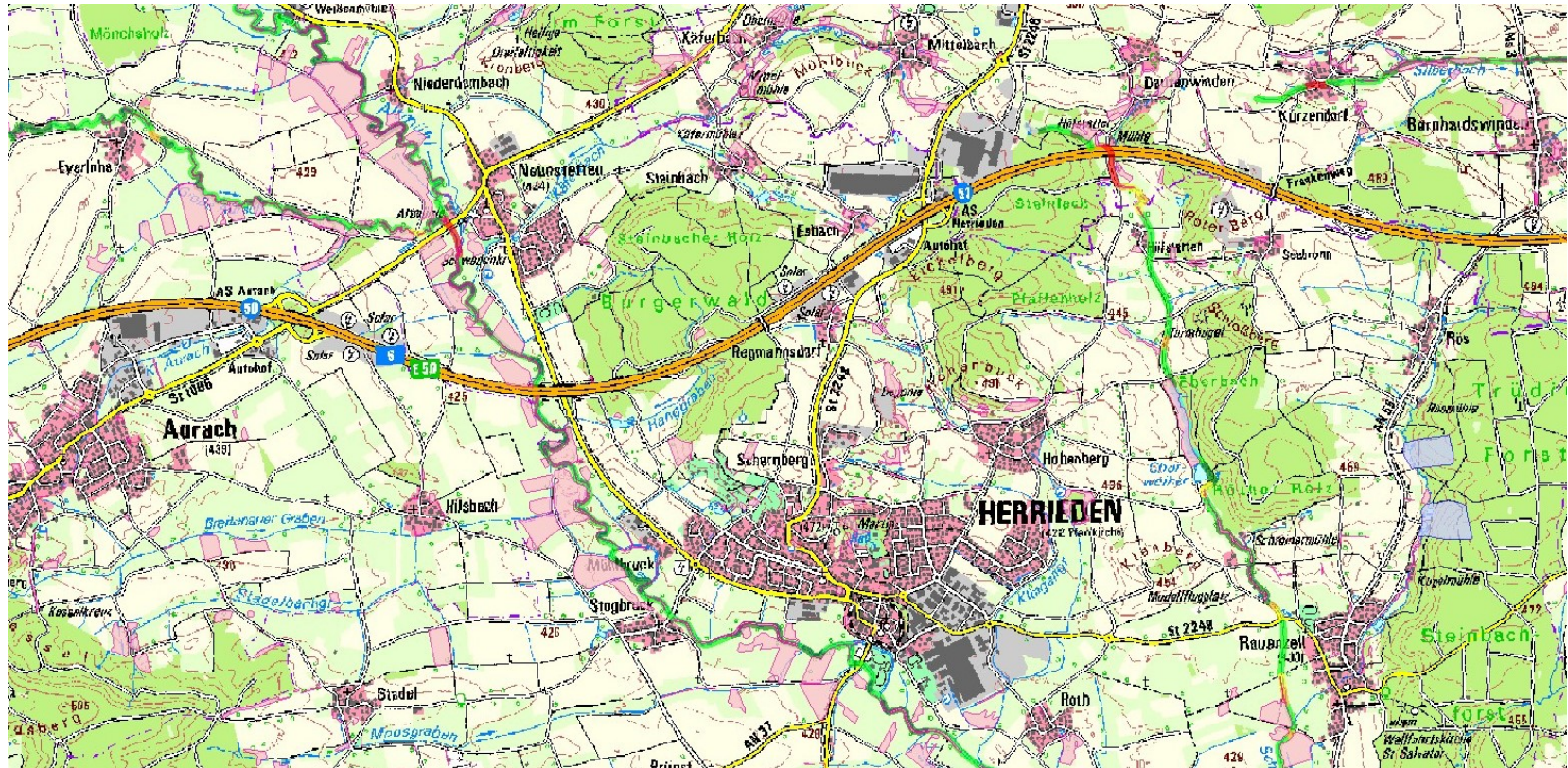

VIELEN DANK !

