

Regionalplan Region Westmittelfranken (8)

Begründungskarte Wasserversorgung

Stand: 07.10.2020

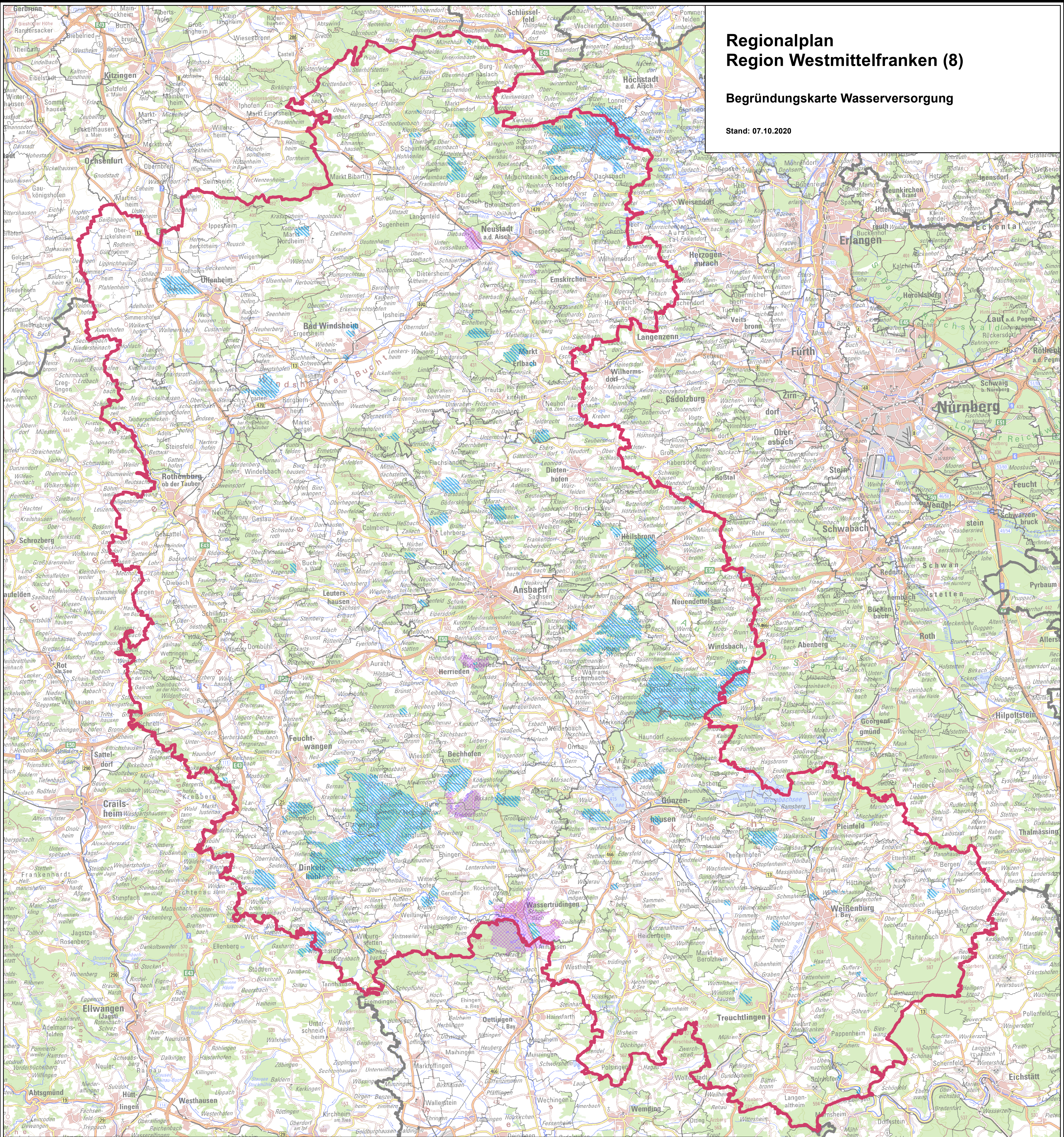

Bestehende Nutzungen und Festsetzungen

Regionalplanerisch relevante, fachrechtlich hinreichend gesicherte Flächen der Wasserwirtschaft

-  Festgesetztes Wasserschutzgebiet
-  Geplantes Wasserschutzgebiet

Maßstab 1:200 000



Nachrichtliche Wiedergabe staatlicher Planungsziele



Regionsgrenze

Bearbeiter:

Regionsbeauftragter für die Region Westmittelfranken bei der Regierung von Mittelfranken

Kartographie:

Regierung von Mittelfranken

Herausgeber:

Regionaler Planungsverband Westmittelfranken

Verwaltungsgrenzen

 Grenzen der Gemeinden

 Grenzen der Landkreise und kreisfreien Städte

 Grenze des Regierungsbezirkes

Kartgrundlage:

Nutzung der Geobasisdaten der Bayerischen Vermessungsverwaltung
Geobasisdaten: ©Bayerische Vermessungsverwaltung 2020