

Ansicht von Nord - Osten

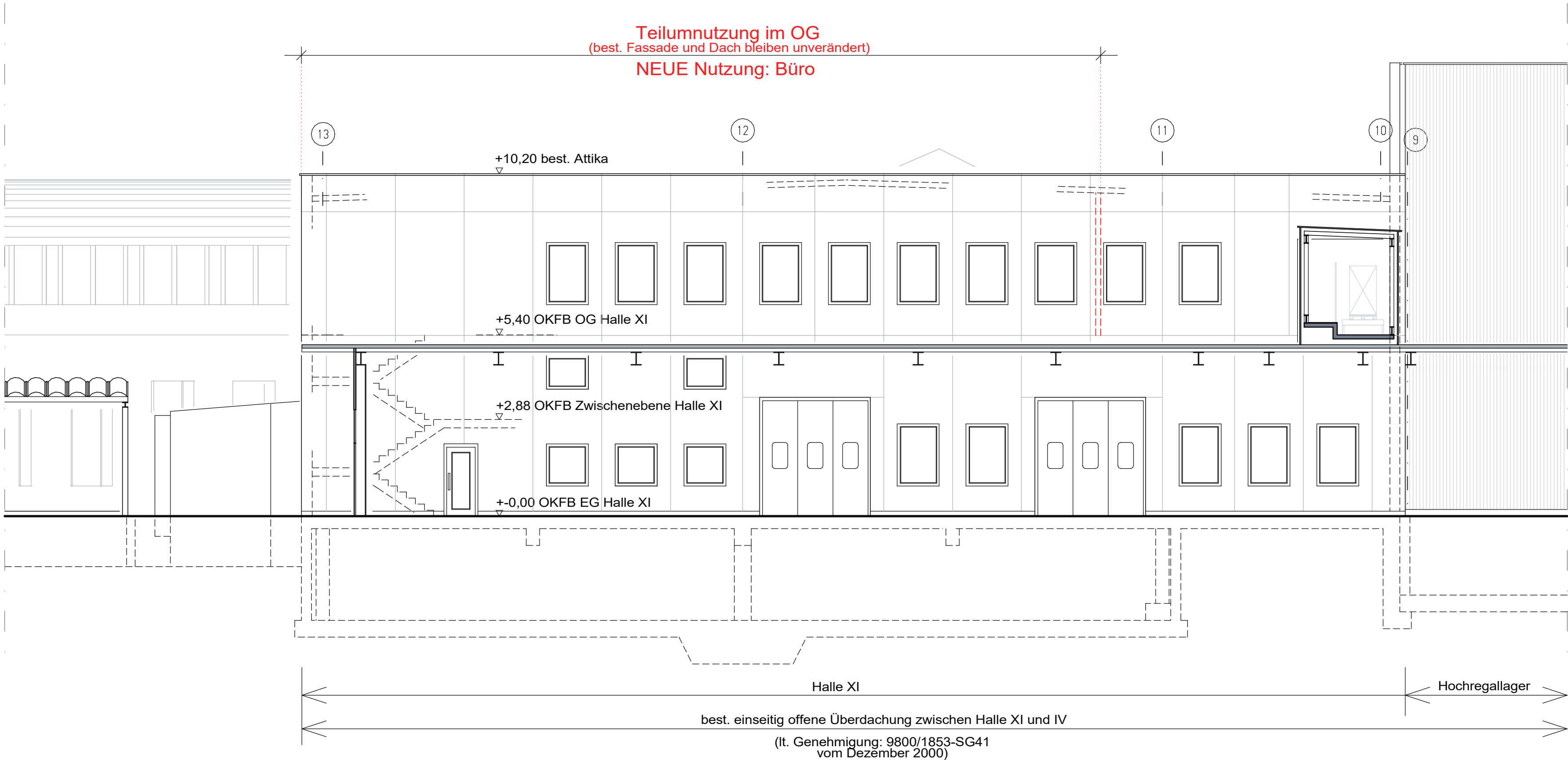

Ansicht von NORD - WESTEN

NACHBARN:

ALLE Nachbargrundstücke sind entweder im Besitz:  
- des Bauherrn >> Flurst.: 1014/1; 1014;  
- der Stadt Herrieden >> Flurst.: 1667/99; 1667/130;  
1667/43; 1045/3; 998/1; 1045/2;  
- dem Freistaat Bayern >> Flurst.: 1667/143;

Nutzungsänderungen und Umbaumaßnahmen  
an best. Produktionshallen (Halle XI u. XII):

- von einer best. LKW - Durchfahrt  
zu einem Lager (EG, zwischen Halle XI u. XII)  
- von einer Produktionsfläche zur Bürofläche  
(Teilbereich OG Halle XI)

Änderungen an der best. Löschanlage:

- Rückbau der Wandhydranten  
in den beiden Treppenträumen Halle XI u. XII  
- Sprinkleranlage  
(Überdachung Halle XI und IV)

Münchener Straße 20  
91567 Herrieden

SIELAFF GmbH & Co. KG  
AUTOMATENBAU HERRIEDEN



Münchener Straße 20  
91567 Herrieden

HIER: Nutzungsänd.: Produktionsfl. zur Bürofl.  
(Teilbereich OG Halle XI)

Ansichten M 1 : 1000  
Schnitt A - A M 1 : 100

BAUHERR:

SIELAFF GmbH & Co. KG

GUNZENHAUSEN IM MAI 2021  
ARCHITEKT:

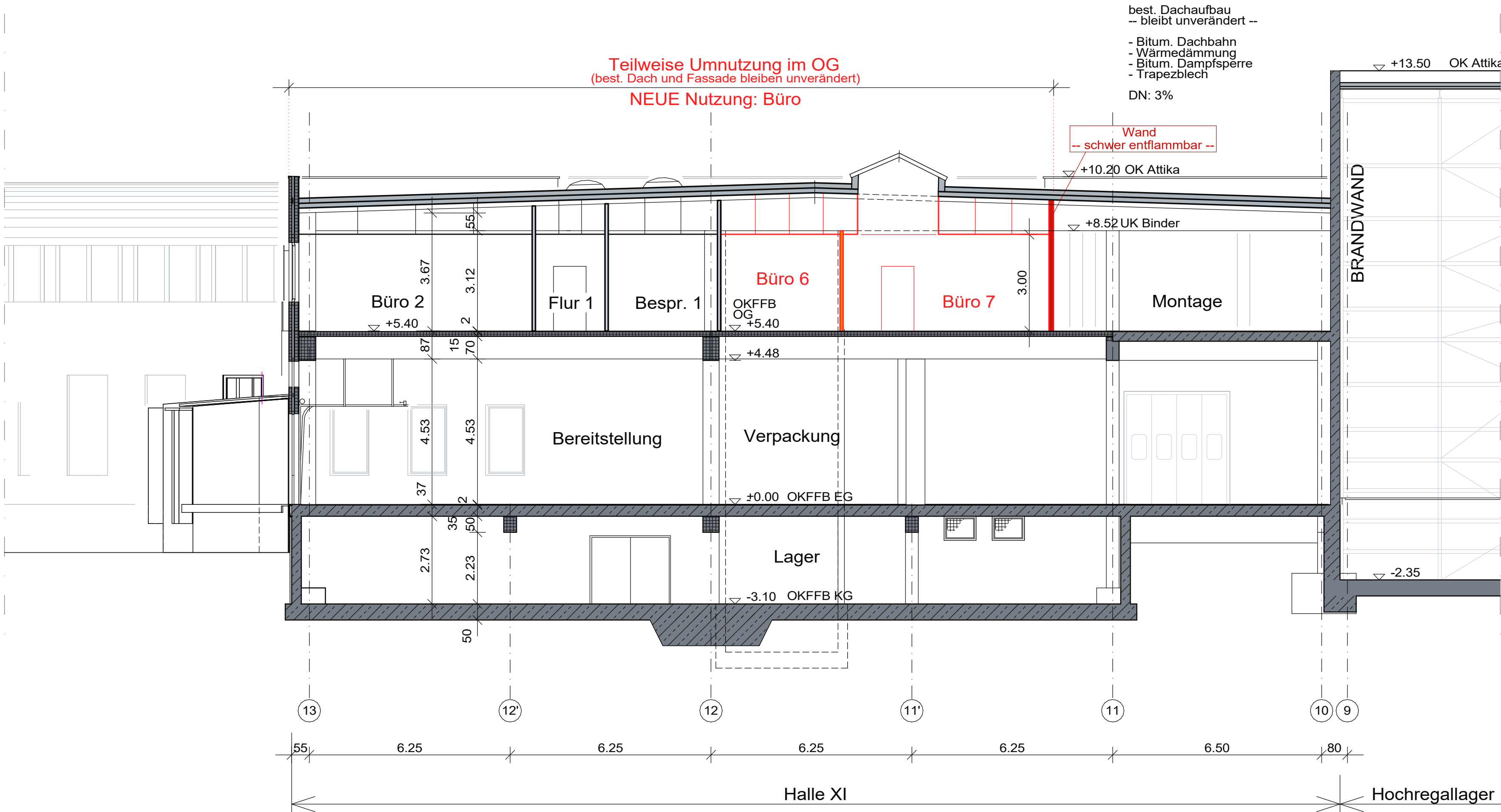

Schnitt A - A