

23.11.2021

Stadt Herrieden - 1. Änderung des Bebauungsplans Nr. 20 - "Steinweg"

Bebauungsstudie zum Bebauungsplan:

Revitalisierung ehemaliges Nägelein Areal, Steinweg 3 – 5, 91567 Herrieden

Auftraggeber:

Kehrberger Kreativbau GmbH WohnenPlus, Kanalstraße 2 – 12, 91522 Ansbach

Untersuchung Dachformen laut Bebauungsplan: Sonnenstand, 17. Januar

Variante 1: Untersuchung Neubauten mit Flachdach und Bestand mit Dachneigung bis 15°

Variante 2: Untersuchung Neubauten und Bestand mit Dachneigung bis 15°

Übersicht Bestandsbebauung, Luftbild

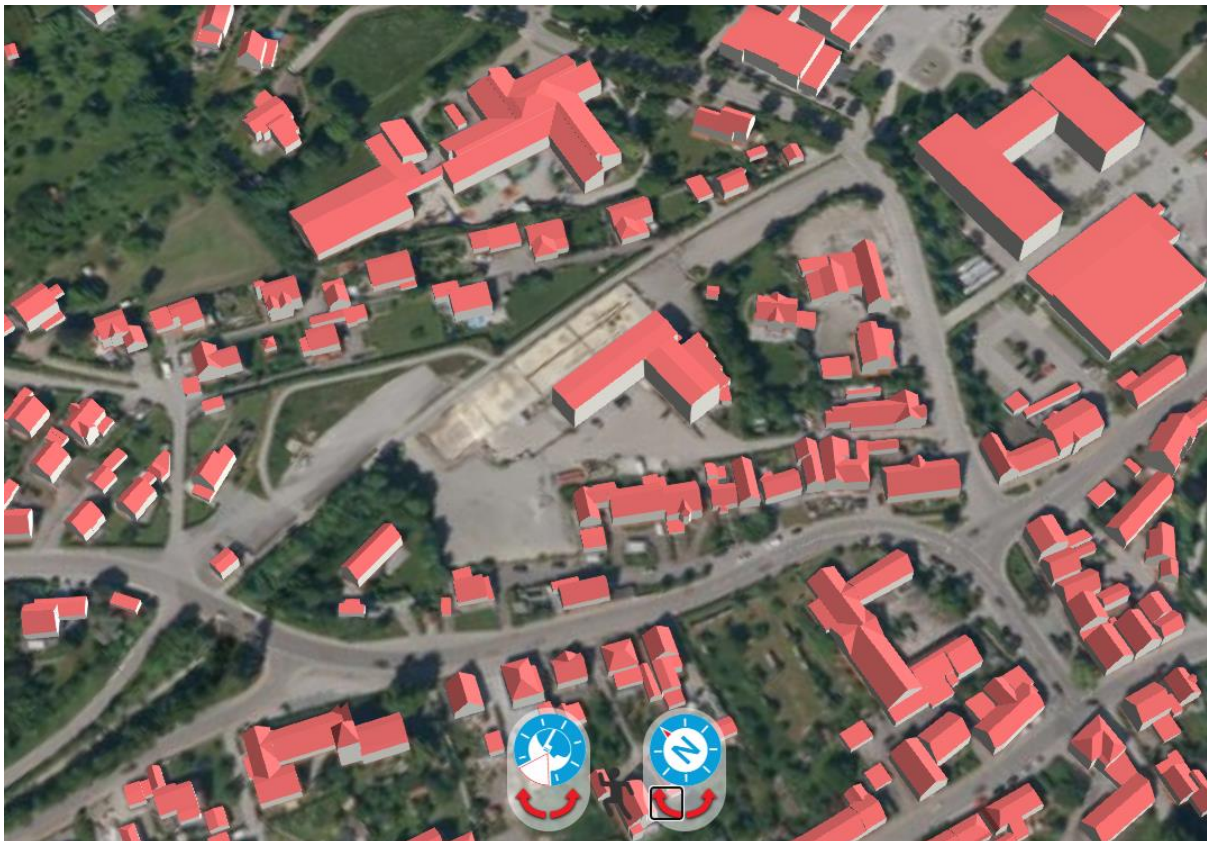

Quelle: www.bayernatlas.de

Variante 1: Sonnenstand, 17. Januar 2022

Untersuchung Neubauten mit Flachdach und Bestand mit Dachneigung bis 15°

8:00

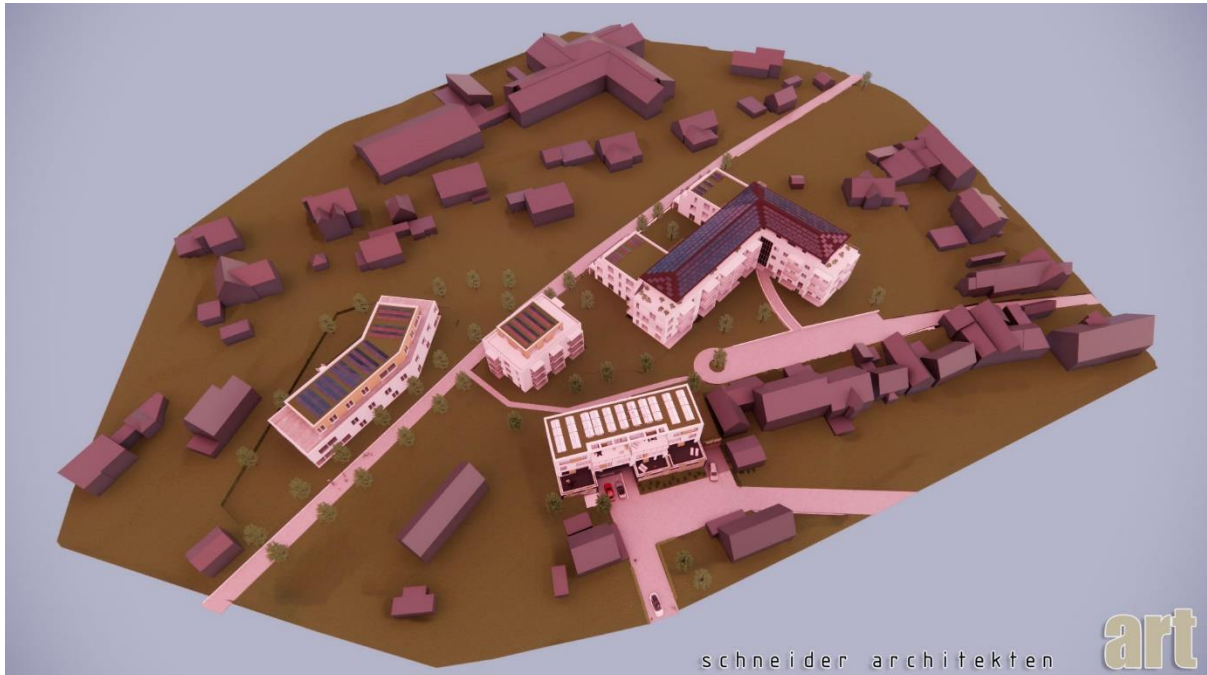

8:30



9:00



9:30



10:00



10:30



11:00



11:30



12:00



12:30



13:00



13:30



14:00



14:30



15:00



15:30



16:00

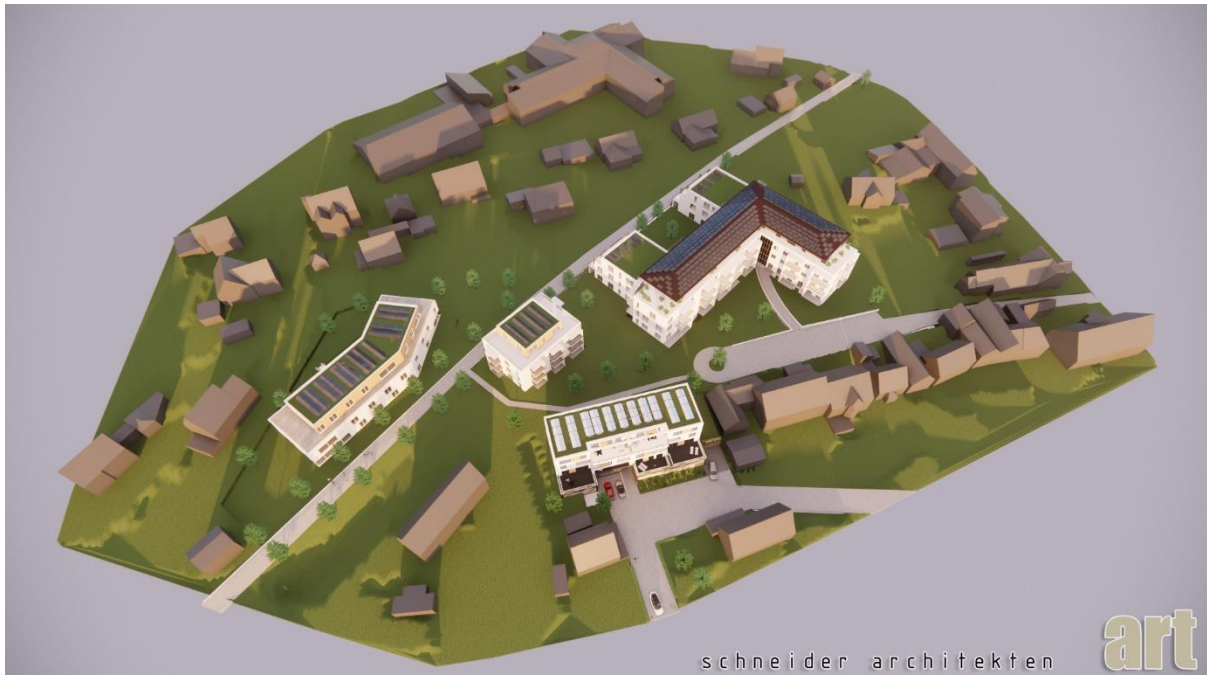

16:30



17:00

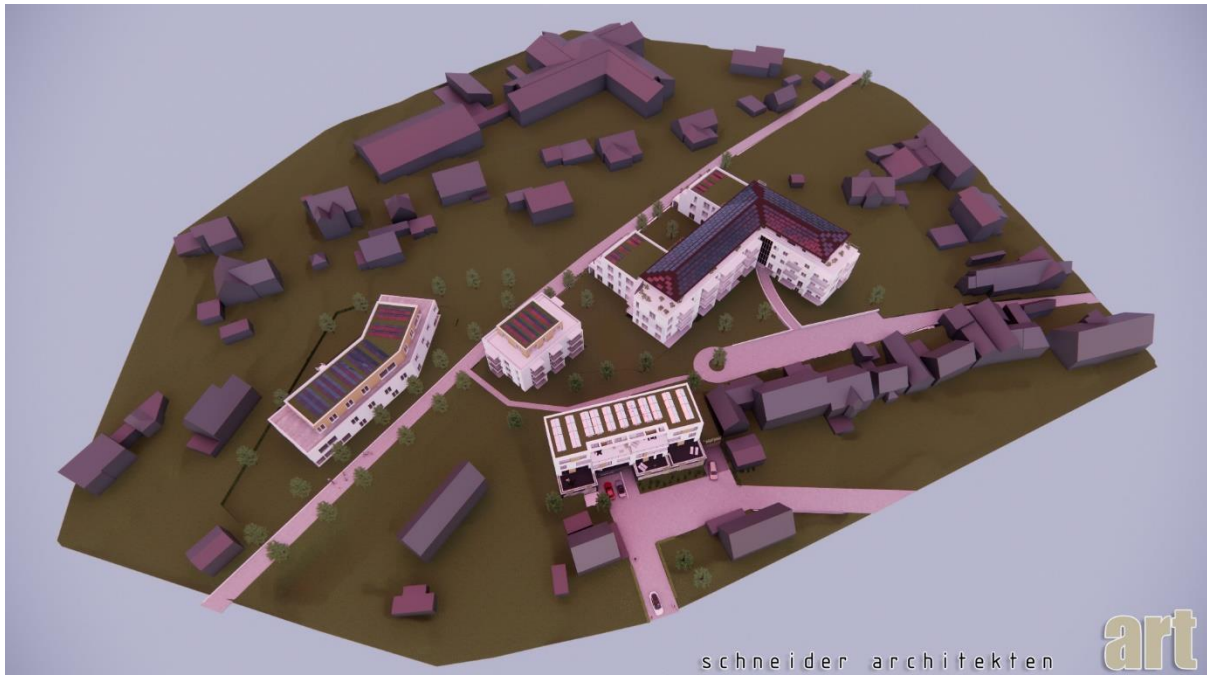

17:30

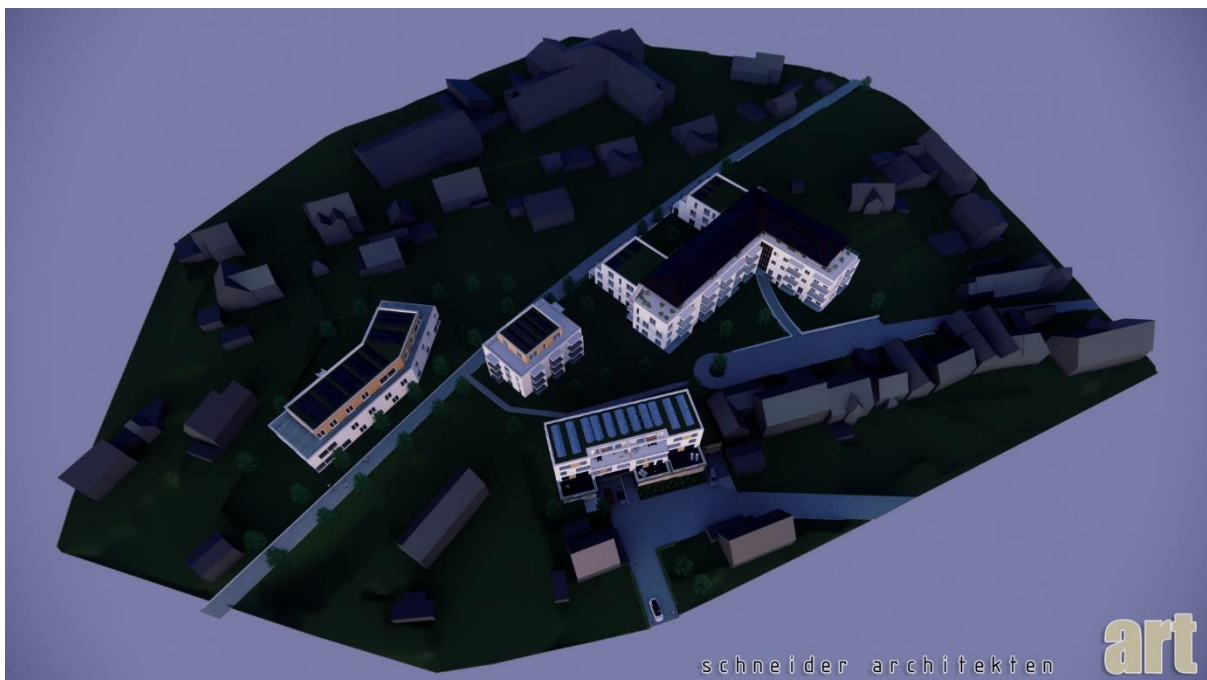

Variante 2: Sonnenstand, 17. Januar 2022

Untersuchung Neubauten und Bestand mit Dachneigung bis 15°

8:00

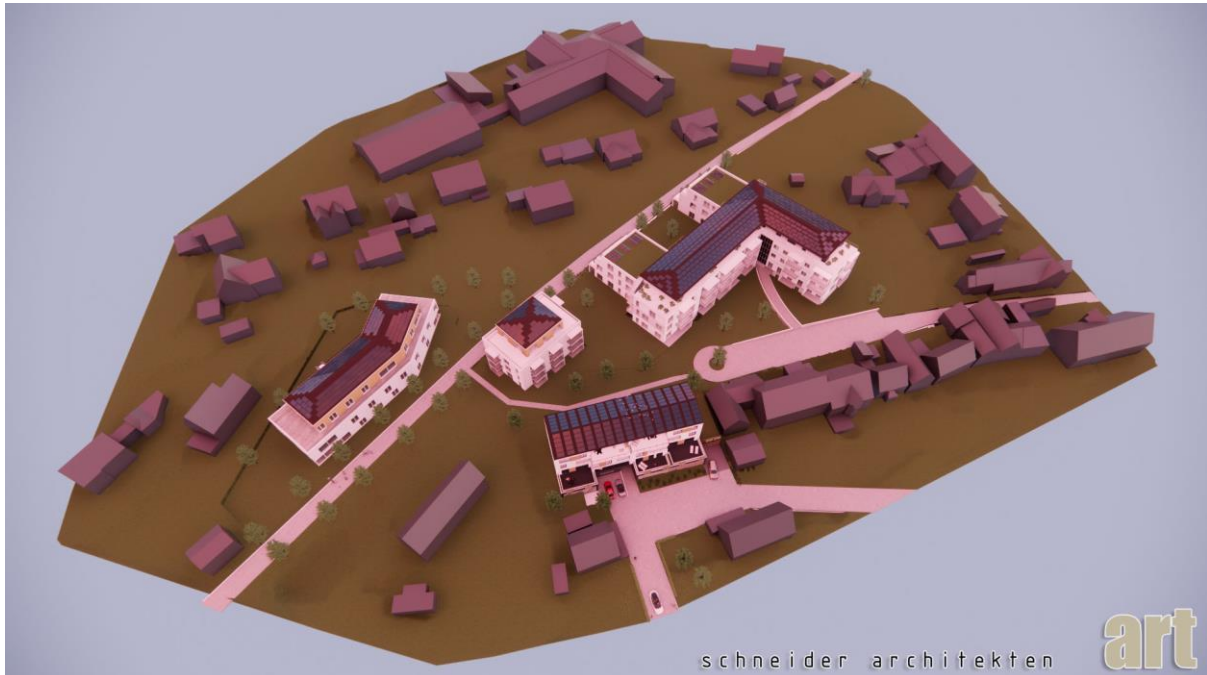

8:30



9:00



9:30



10:00



10:30



11:00



11:30



12:00



12:30



13:00



13:30



14:00



14:30



15:00



15:30



16:00



16:30



17:00

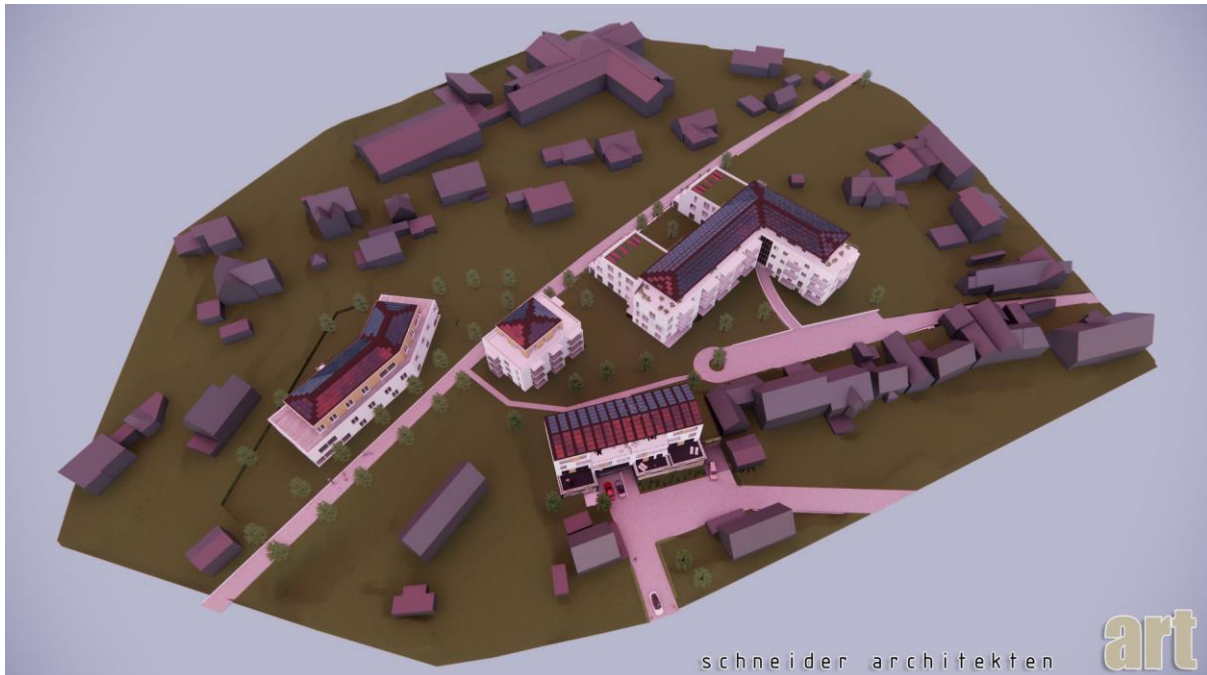

17:30

