

Ansicht Nord Pfortengebäude Personalzugangsgebäude

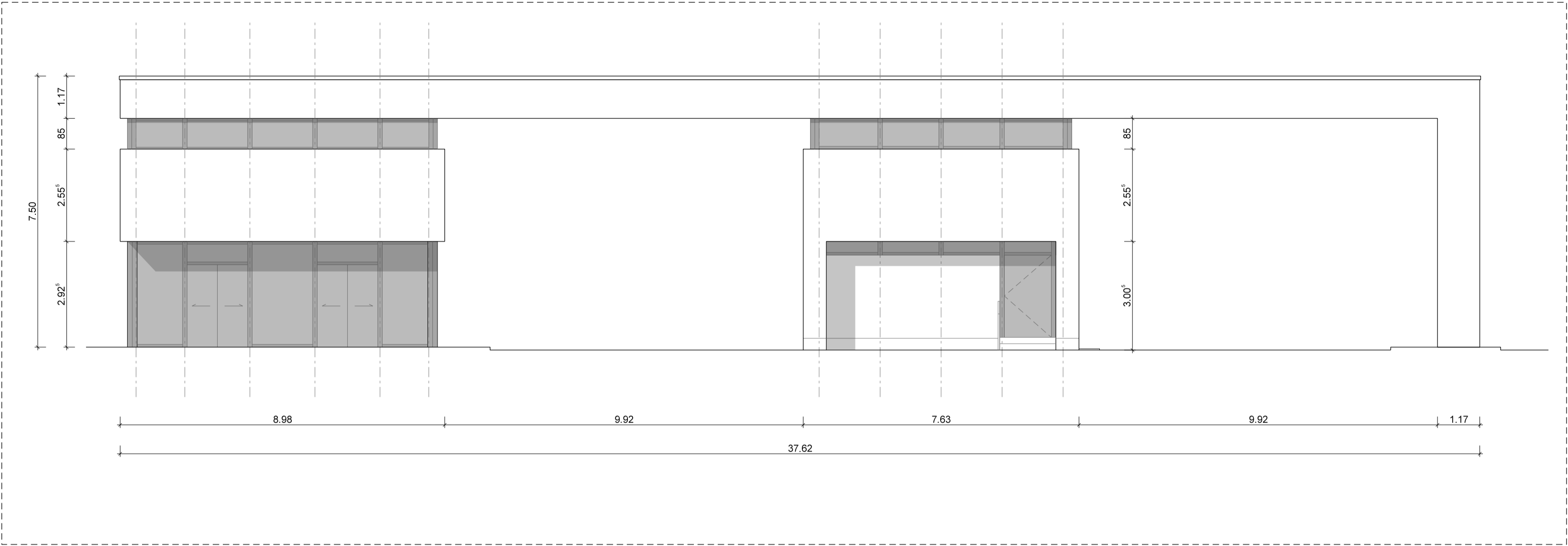

Ansicht Süd - Personalzugangsgebäude Pfortengebäude

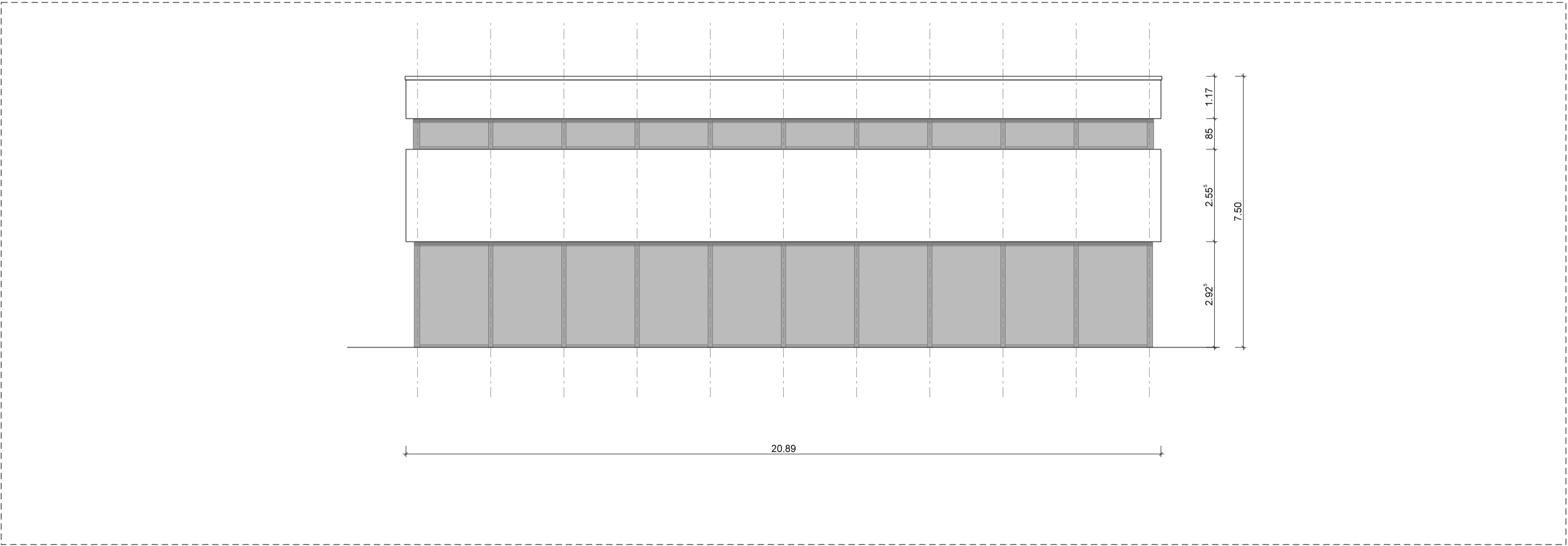

Ansicht Ost - Personalzugangsgebäude

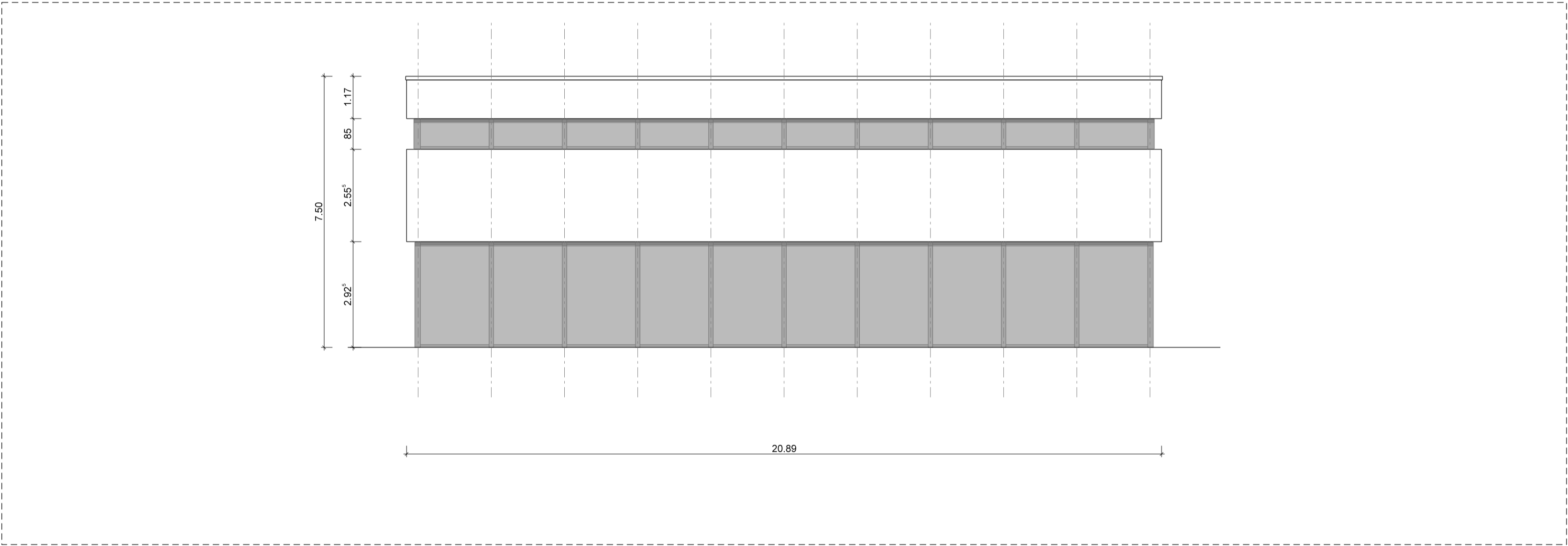

Ansicht West - Personalzugangsgebäude

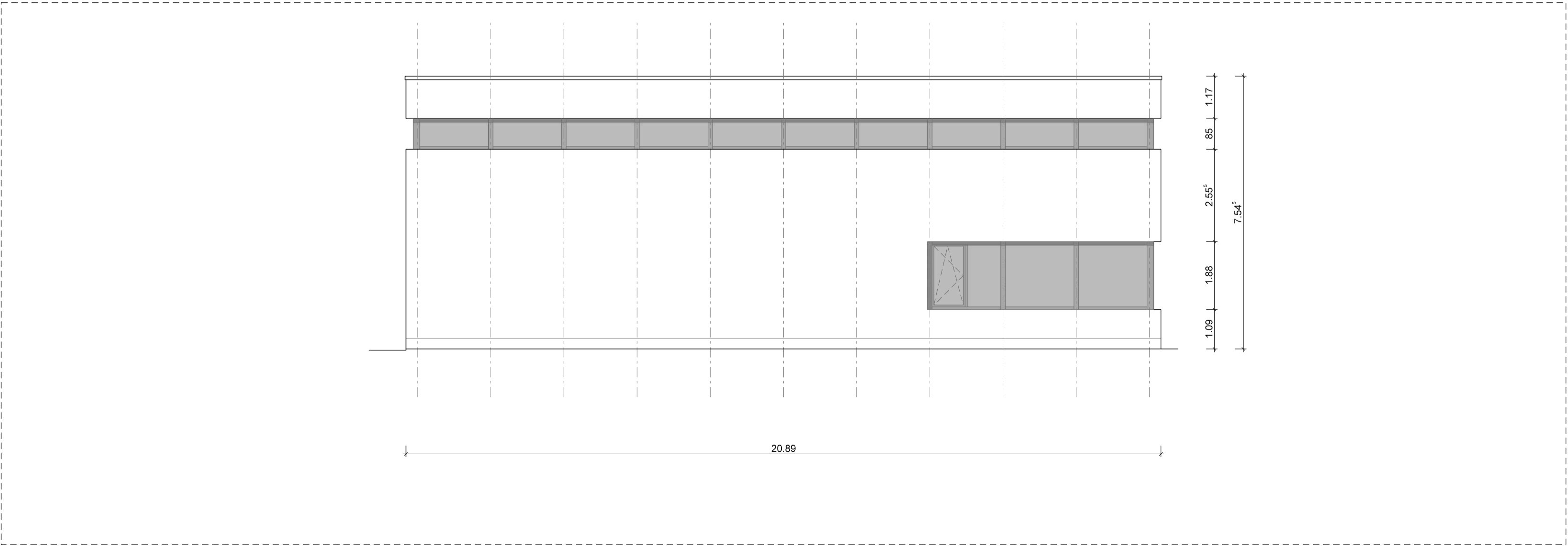

Ansicht Ost - Pfortengebäude

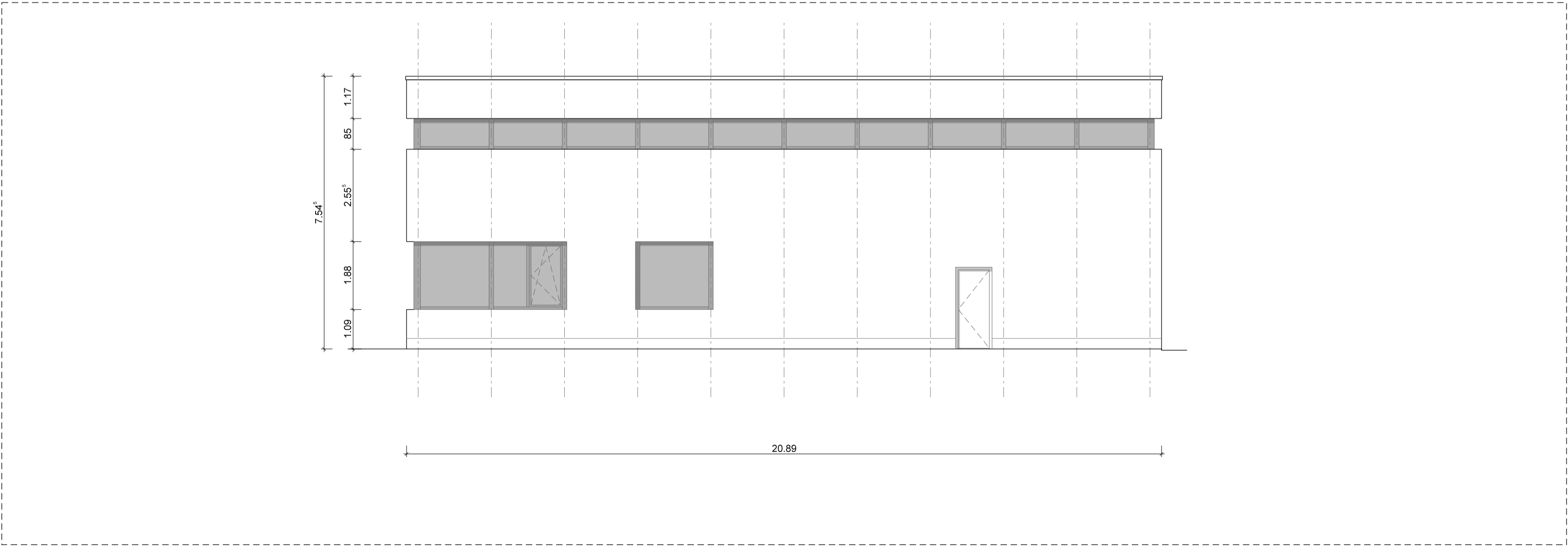

Ansicht West - Pfortengebäude

pbb	21017	G	A000	AN-XX-A000-0001	-
Plannummer	Projekt	Phase	Gruppe	Planbezeichnung	Index
Projekt	-	-	-	-	-
Plannummer	Verfasser	Kategorie	Bauteil	Planinhalt	Phase
					Status
					Index

BAUVORANFRAGE

ARCHITEKTUR

Schüller Möbelwerk KG -
Neubau Personalzugangs- und Pfortengebäude

Rother Straße 1 91567 Herrieden

Übersicht :

±0,00 = 420,80 ÜNN

Bauherr :	Schüller Möbelwerk KG Rother Straße 1 91567 Herrieden Tel.: 09825/83-0 Fax.: 09825/121	Architekt :	pbb Planung + Projektsteuerung GmbH Ern-Singer-Str. 2b 85053 Ingolstadt Tel.: 0841/88585-0 Fax.: 0841/88585-617
Nachbar :	Flur Nr. : >	Nachbar :	Flur Nr. : >
Nachbar :	Flur Nr. : >	Nachbar :	Flur Nr. : >

Ansichten

Bauherr :	Herren Schüller / Heller / Niederauer	Architekt :	
Maßstab :	1:100	Ingolstadt, den	07.04.2021