

Schnitt 1-1 - Personalzugangsgebäude

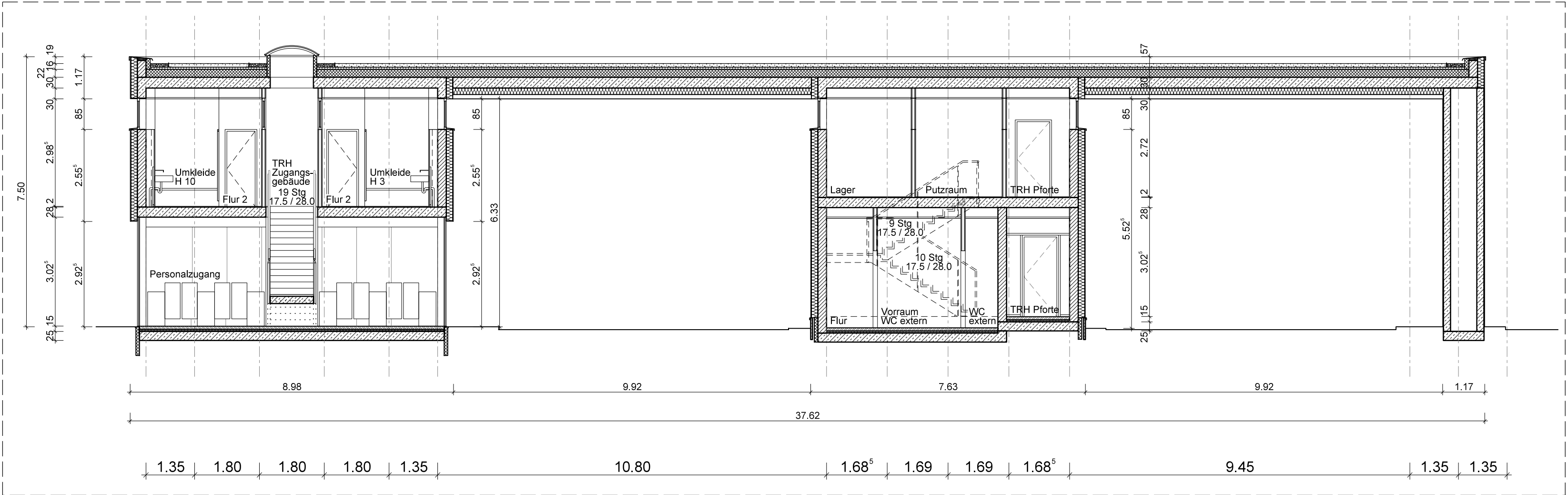

Schnitt A-A - Personalzugangsgebäude

Pfortengebäude

pbb	21017	G	A000	SH-XX-A000-0001	-
Plannummer	Projekt	Phase	Gruppe	Planbezeichnung	Index
Projekt	-	-	-	-	-
Plannummer	Verfasser	Kategorie	Bauteil	Planinhalt	Phase
					Status
					Index

BAUVORANFRAGE

ARCHITEKTUR



Schüller Möbelwerk KG -
Neubau Personalzugangs- und Pfortengebäude

Rother Straße 1 91567 Herrieden

Übersicht :

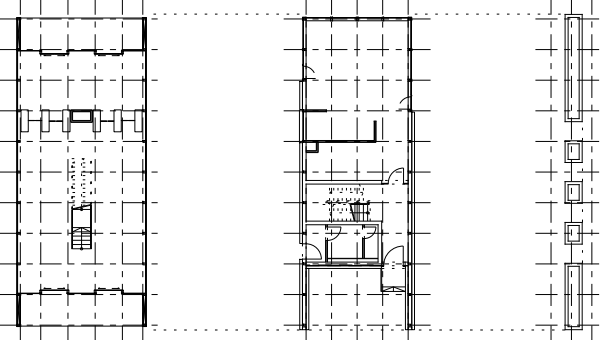
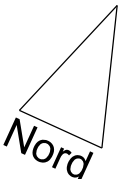

±0,00 = 420,80 ÜNN

Bauherr :	Schüller Möbelwerk KG Rother Straße 1 91567 Herrieden Tel.: 09825/83-0 Fax.: 09825/121	Architekt :	pbb Planung + Projektsteuerung GmbH Erni-Singer-Str. 2b 85053 Ingolstadt Tel.: 0841/88585-0 Fax.: 0841/88585-617
Nachbar :	Flur Nr. : >	Nachbar :	Flur Nr. : >
Nachbar :	Flur Nr. : >	Nachbar :	Flur Nr. : >
Schnitt A-A und 1-1			
Bauherr :	Herren Schüller / Heller / Niederauer	Architekt :	
Maßstab :	1:100	Ingolstadt, den 07.04.2021	