

pbb	21017	G	A000	GR-EG-000-0010	-
Plannummer	Projekt	Phase	Gruppe	Planbezeichnung	Index
Projekt	Verfasser	Kategorie	Bauteil	Planinhalt	Phase
Plannummer				Status	Index

BAUVORANFRAGE

ARCHITEKTUR

Schüller Möbelwerk KG -
Neubau Tankstelle mit Fahrgeräube

Rothner Straße 1 91567 Herrieden

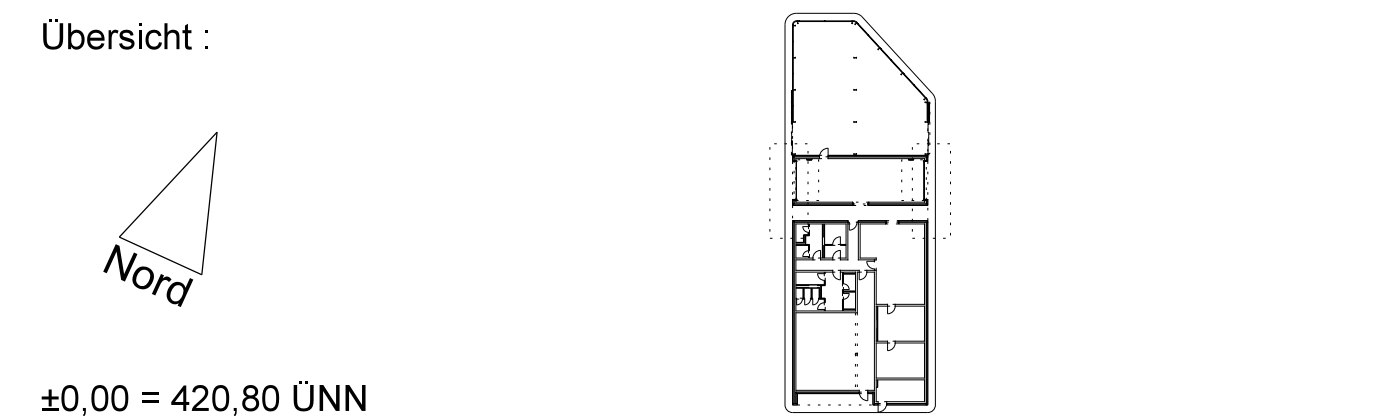

±0,00 = 420,80 UNN

Bauherr :	Schüller Möbelwerk KG Rothner Straße 1 91567 Herrieden Tel.: 09225/63-0 Fax: 09225/121	Architekt :	pbb Planung + Projektsteuerung GmbH Erm-Singer-Str. 2b 85053 Ingolstadt Tel.: 0941/88585-0 Fax: 0941/88585-617
-----------	--	-------------	--

Nachbar :	Flur Nr. : >	Nachbar :	Flur Nr. : >
-----------	--------------	-----------	--------------

Nachbar :	Flur Nr. : >	Nachbar :	Flur Nr. : >
-----------	--------------	-----------	--------------

Grundriss Erdgeschoss

Bauherr :	Herrn Schüller / Heller / Niederauer	Architekt :	
Maßstab :	1:100	Ingolstadt, den	07.04.2019