

Grundriss Erdgeschoss



Grundriss 1. Obergeschoss



Grundriss 2. Obergeschoss

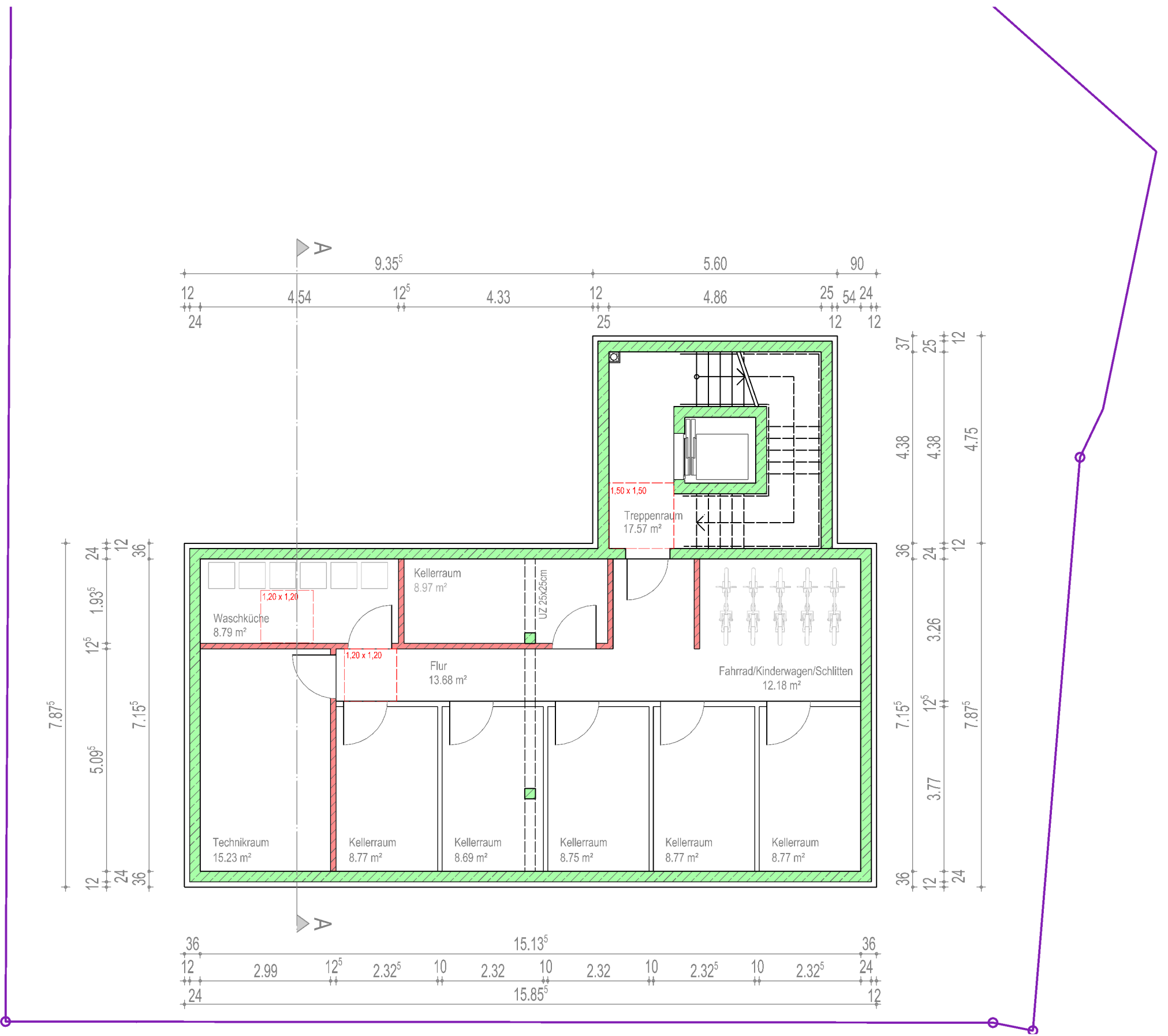

Grundriss Untergeschoss

- Legende
- Stahlbeton
  - Mauerwerk
  - Trockenbau

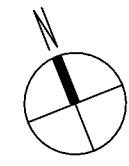

Nachbar:  
Fl.Nr. 1525 - Gemarkung Herrieden  
Häuserstr. 16  
91567 Herrieden  
Fl.Nr. 1534 - Gemarkung Herrieden  
Störmer, Maria  
Spitzenstraße 65  
90630 Wendelstein  
Fl.Nr. 166774 - Gemarkung Herrieden  
Stadt Herrieden  
Hemhof 10  
91567 Herrieden  
Fl.Nr. 16655 - Gemarkung Herrieden  
Stadt Herrieden  
Hemhof 10  
91567 Herrieden  
Fl.Nr. 1933 - Gemarkung Herrieden  
Mäglerin, Wilfried  
Am Mähring 29  
91567 Herrieden  
Fl.Nr. 19314 - Gemarkung Herrieden  
Graf, Josefine-Maria  
Ansbacher Straße 46  
91567 Herrieden

Projekt: Abbruch und Wiederaufbau eines Wohnhauses mit 6 Wohneinheiten in Herrieden  
Ansbacher Straße 44  
91567 Herrieden

Planart: BAUANTRAG

Bauher: Florian und Huang Jasmin Buckel  
Am Mähring 29  
91567 Herrieden  
T. 0157 7148011

Architekt: Holzinger Eberl Fürhäuser Architekten  
Wickbürger Str. 21/23  
91522 Kitzbach  
T. +49-981 - 97 155-60  
F. +49-981 - 97 155-75  
E-Mail: info@nef-architekten.de  
www.nef-architekten.de  
Geschäftsbeteiligung: Werner Eberl  
Architekt Dipl.-Ing. (FH)  
Frank Fürhäuser  
Architekt Dipl.-Ing. (FH)

Maßstab: 1:100  
Planinhalt: Grundrisse mit Außenanlagen