

Schnitt A-A

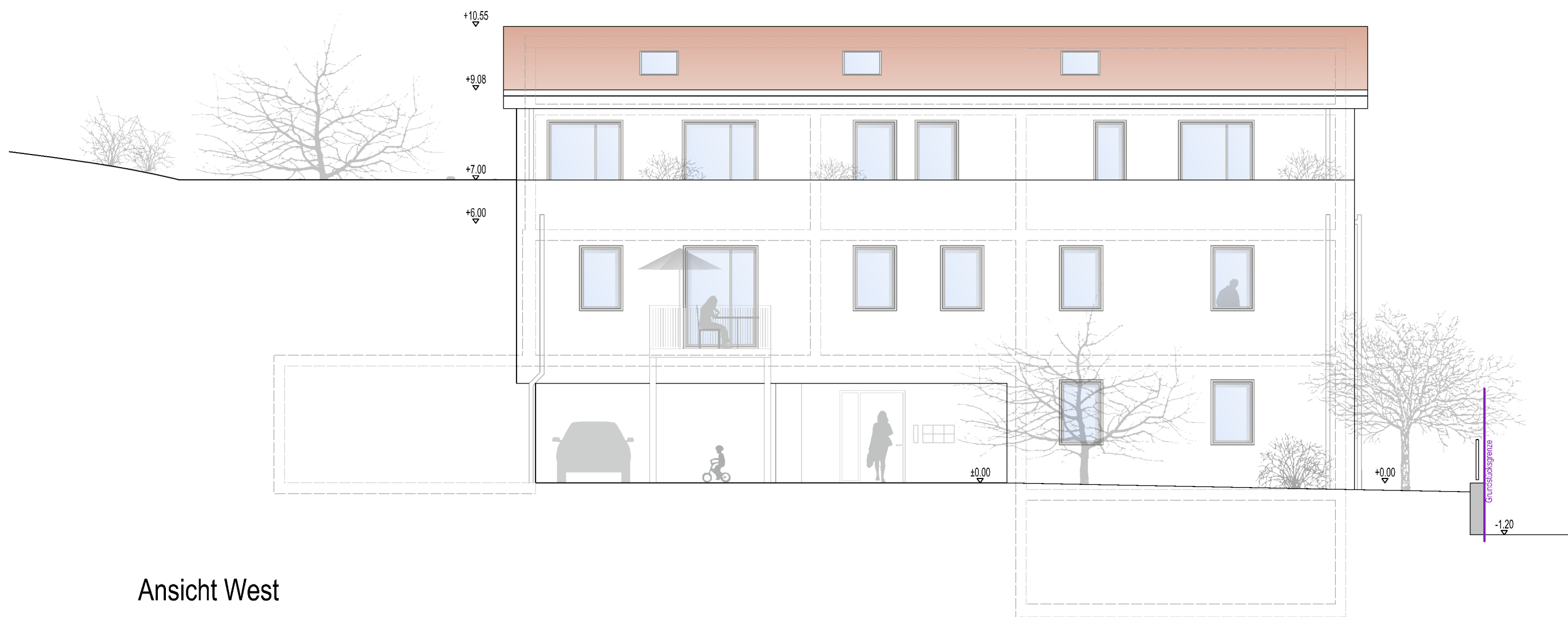

Ansicht Süd



Ansicht West

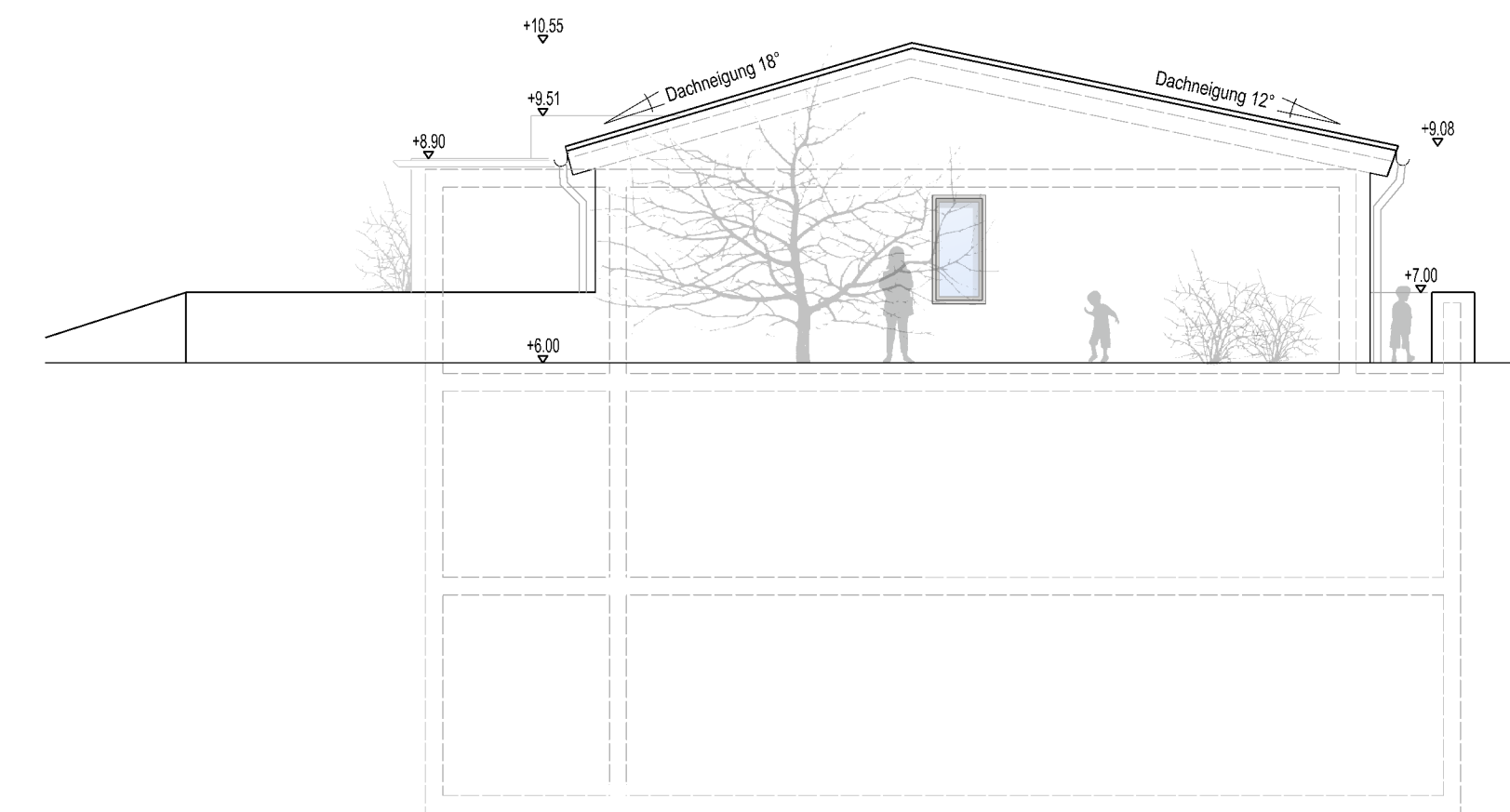

Ansicht Nord

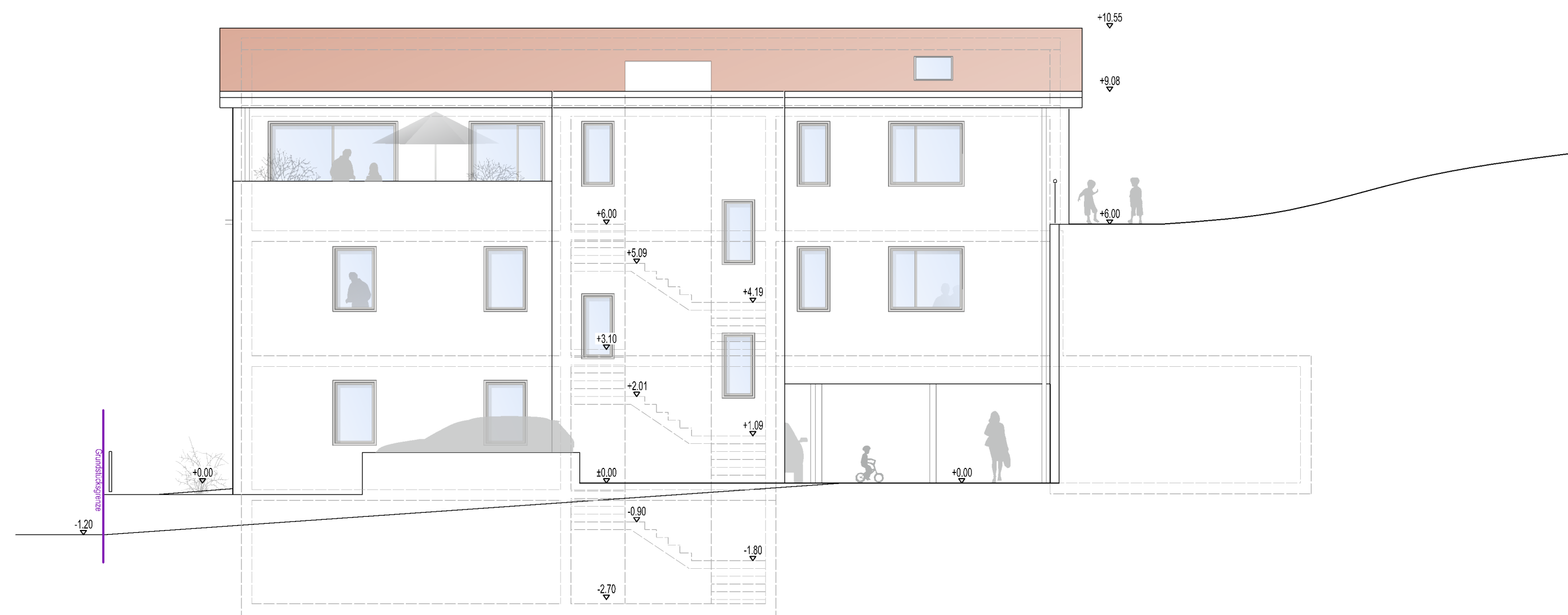

Ansicht Ost

- Legende
- Stahlbeton
 - Mauwerk
 - Trockenbau

Nachbarn:

Fl.Nr. 1928 - Gemarkung Herrieden
Haberecker, Christoph
Am Martinsberg 16
91567 Herrieden

Fl.Nr. 1934 - Gemarkung Herrieden
Steinleiter, Maria
Schubertstraße 65
90530 Wendelstein

Fl.Nr. 1967/74 - Gemarkung Herrieden
Stadt Herrieden
Hermhof 10
91567 Herrieden

Fl.Nr. 1930/3 - Gemarkung Herrieden
Stadt Herrieden
Hermhof 10
91567 Herrieden

Fl.Nr. 1933 - Gemarkung Herrieden
Mägerlein, Wilfried
Am Martinsberg 14
91567 Herrieden

Fl.Nr. 1935/4 - Gemarkung Herrieden
Grab, Josefine Martina
Ansbacher Straße 46
91567 Herrieden

Projekt

Abbruch und Wiederaufbau eines Wohnhauses
mit 6 Wohneinheiten in Herrieden

Ansbacher Straße 44
91567 Herrieden

Planart

BAUANTRAG

Bauherr

Florian und Huong Jasmin Buckel
Am Martinsberg 29
91567 Herrieden
T. 0157 71468011

Architekt

Holzinger Eberl Fürhäuser
Architekten
Würzburger Str. 21 / 23,
91522 Ansbach
T. +49-981 - 97 155-60
F. +49-981 - 97 155-75
E-Mail: info@hef-architekten.de
www.hef-architekten.de

Geschäftsleitung

Werner Eberl
Architekt Dipl.-Ing. (FH)
Frank Fürhäuser
Architekt Dipl.-Ing. (FH)

Maßstab

1:100

Planinhalt

Schnitt A-A/Ansichten