

Ansicht von Nord - Osten

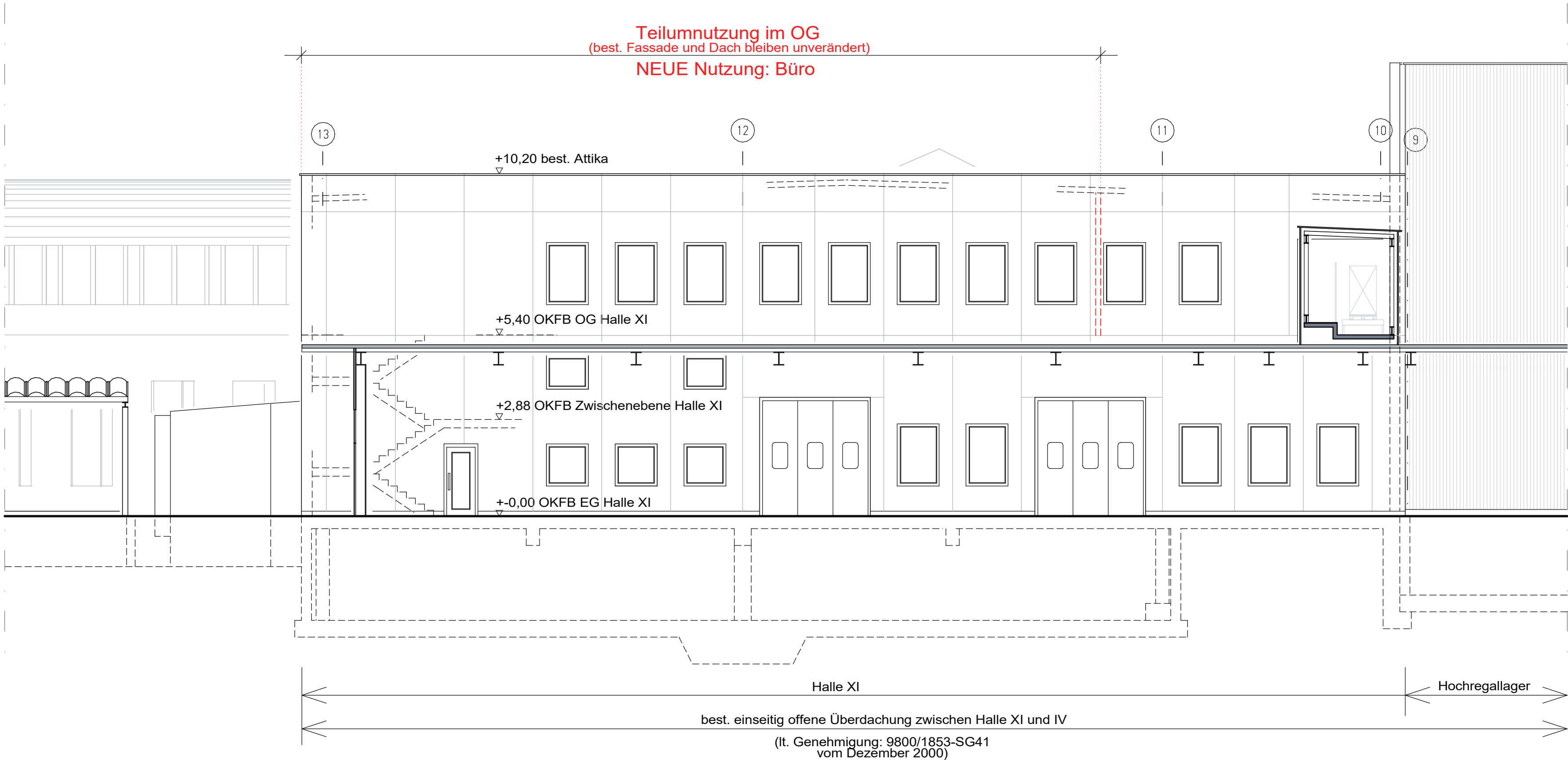

Ansicht von NORD - WESTEN

NACHBARN:

ALLE Nachbargrundstücke sind entweder im Besitz:
- des Bauherrn >> Flurst.: 1014/1; 1014;
- der Stadt Herrieden >> Flurst.: 1667/99; 1667/130;
1667/43; 1045/3; 998/1; 1045/2;
- dem Freistaat Bayern >> Flurst.: 1667/143;

Nutzungsänderungen und Umbaumaßnahmen
an best. Produktionshallen (Halle XI u. XII):

- von einer best. LKW - Durchfahrt
zu einem Lager (EG, zwischen Halle XI u. XII)
- von einer Produktionsfläche zur Bürofläche
(Teilbereich OG Halle XI)

Änderungen an der best. Löschanlage:

- Rückbau der Wandhydranten
in den beiden Treppenträumen Halle XI u. XII
- Sprinkleranlage
(Überdachung Halle XI und IV)

Münchener Straße 20
91567 Herrieden

SIELAFF GmbH & Co. KG
AUTOMATENBAU HERRIEDEN



Münchener Straße 20
91567 Herrieden

HIER: Nutzungsänd.: Produktionsfl. zur Bürofl.
(Teilbereich OG Halle XI)

Ansichten M 1 : 1000
Schnitt A - A M 1 : 100

BAUHERR:

SIELAFF GmbH & Co. KG

GUNZENHAUSEN IM MAI 2021
ARCHITEKT:

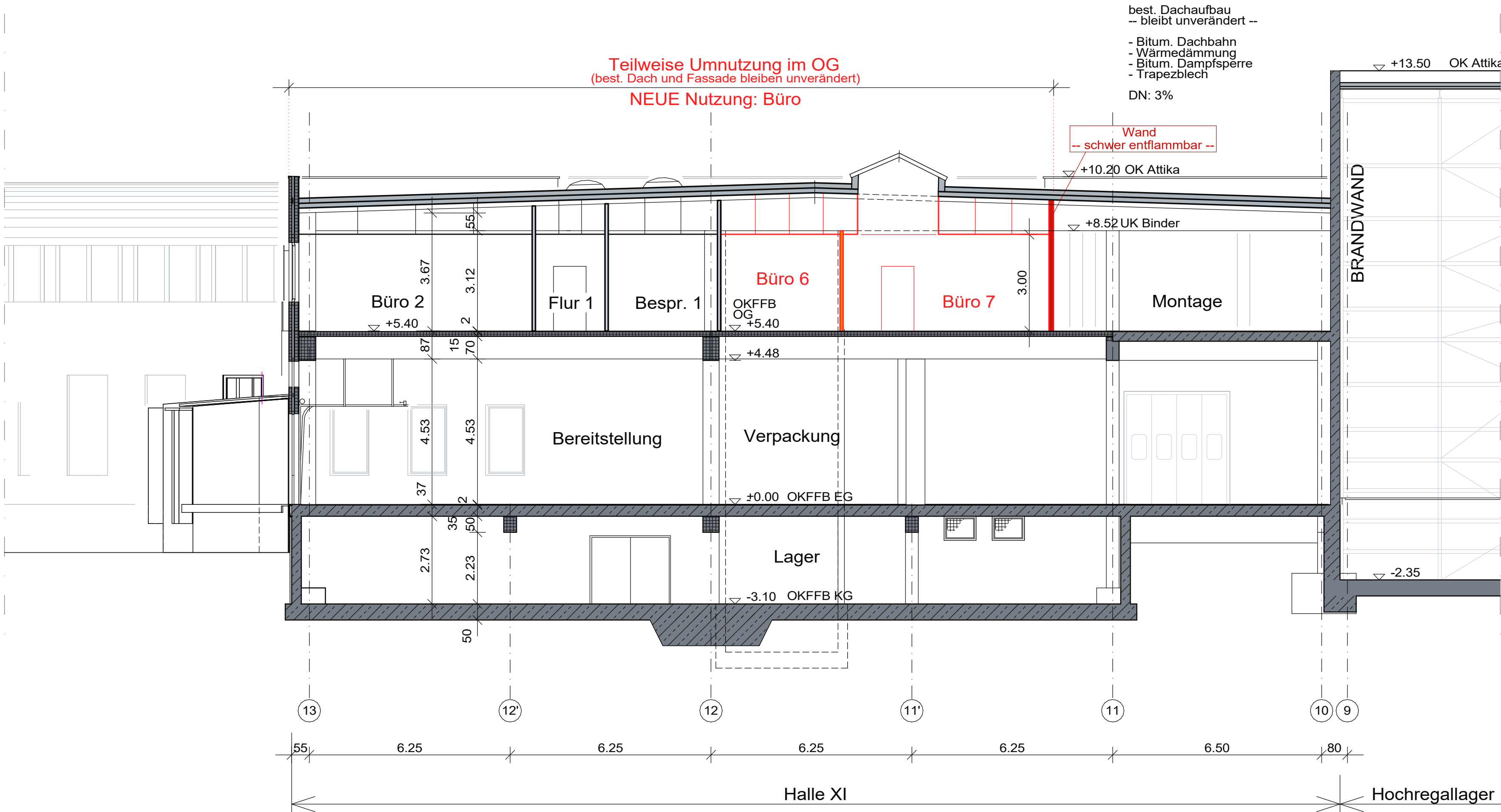

Schnitt A - A