Anlage 1

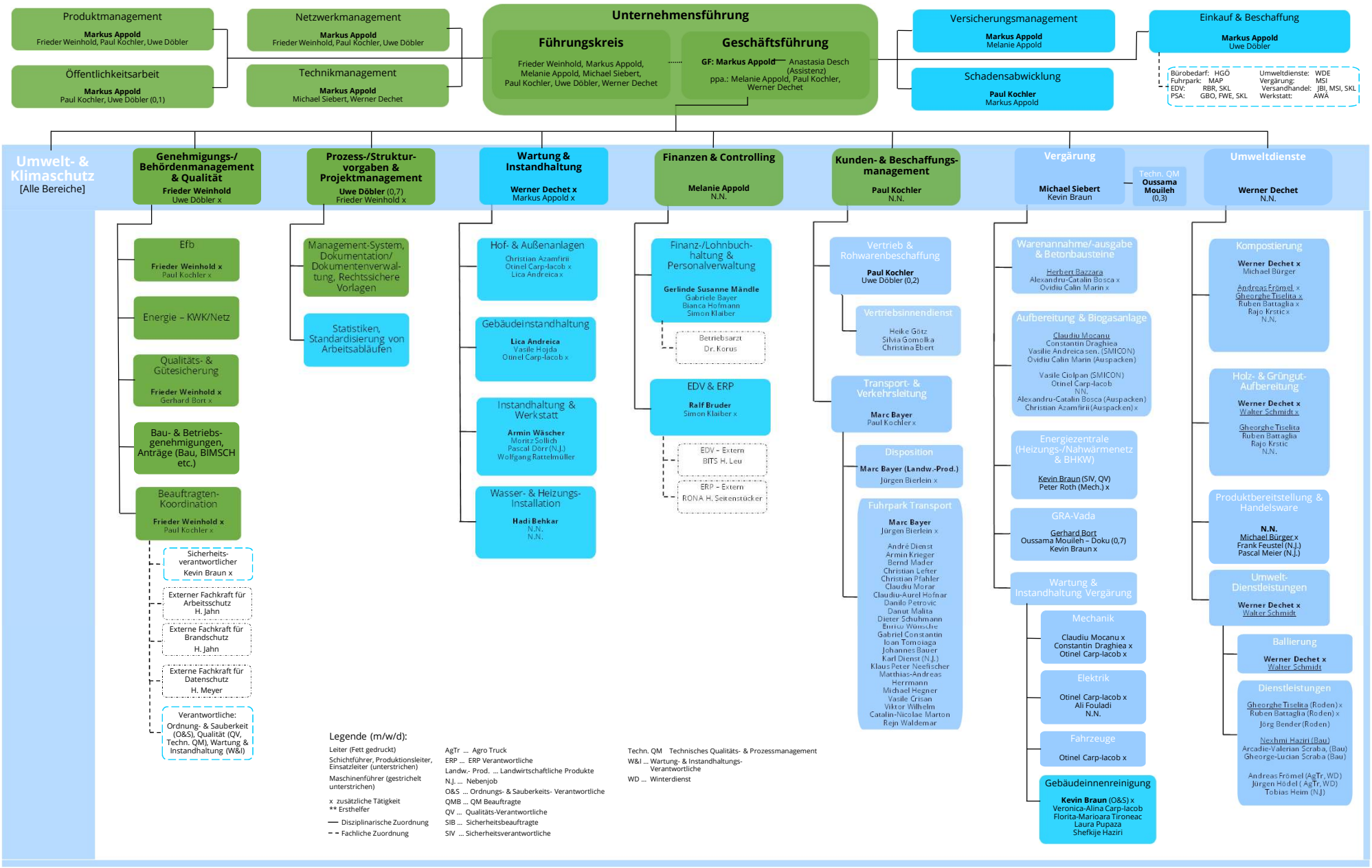
Produktmanagement
Markus Appold
Frieder Weinhold, Paul Kochler, Uwe Döbler
Öffentlichkeitsarbeit
Markus Appold
Paul Kochler, Uwe Döbler (0,1)
Netzwerkmanagement
Markus Appold
Frieder Weinhold, Paul Kochler, Uwe Döbler
Technikmanagement
Markus Appold
Michael Siebert, Werner Dechet
Unternehmensführung
Führungskreis
Frieder Weinhold, Markus Appold, Melanie Appold, Michael Siebert, Paul Kochler, Uwe Döbler, Werner Dechet
Geschäftsführung
GF: Markus Appold
Anastasia Desch (Assistenz)
ppa.: Melanie Appold, Paul Kochler, Werner Dechet
Versicherungsmanagement
Markus Appold
Melanie Appold
Schadensabwicklung
Paul Kochler
Markus Appold
Einkauf & Beschaffung
Markus Appold
Uwe Döbler
Bürobedarf: HGÖ
Fuhrpark: MAP
EDV: RBR, SKL
PSA: GBO, FWE, SKL
Umweltdienste: WDE
Vergärung: MSI
Versandhandel: JBI, MSI, SKL
Werkstatt: AWA
Umwelt- & Klimaschutz
[Alle Bereiche]
Genehmigungs-/ Behördenmanagement & Qualität
Frieder Weinhold
Uwe Döbler x
Prozess-/Struktur-vorgaben & Projektmanagement
Uwe Döbler (0,7)
Frieder Weinhold x
Wartung & Instandhaltung
Werner Dechet x
Markus Appold x
Finanzen & Controlling
Melanie Appold
N.N.
Kunden- & Beschaffungs-management
Paul Kochler
N.N.
Vergärung
Michael Siebert
Kevin Braun
Techn. QM
Oussama Mouileh
(0,3)
Umweltdienste
Werner Dechet
N.N.
Efb
Frieder Weinhold x
Paul Kochler x
Energie – KWK/Netz
Qualitäts- & Gütesicherung
Frieder Weinhold x
Gerhard Bort x
Bau- & Betriebs-genehmigungen, Anträge (Bau, BIMSCH etc.)
Beauftragten-Koordination
Frieder Weinhold x
Paul Kochler x
Sicherheits-verantwortlicher
Kevin Braun x
Externer Fachkraft für Arbeitsschutz
H. Jahn
Externe Fachkraft für Brandschutz
H. Jahn
Externe Fachkraft für Datenschutz
H. Meyer
Verantwortliche:
Ordnung- & Sauberkeit (O&S), Qualität (QV, Techn. QM), Wartung & Instandhaltung (W&I)
Management-System, Dokumentation/ Dokumentenverwal-tung, Rechtssichere Vorlagen
Statistiken, Standardisierung von Arbeitsabläufen
Hof- & Außenanlagen
Christian Azamfirii
Otinel Carp-Iacob x
Lica Andreica x
Gebäudeinstandhaltung
Lica Andreica
Vasile Hojda
Otinel Carp-Iacob x
Instandhaltung & Werkstatt
Armin Wäscher
Moritz Sollich
Pascal Dörr (N.J.)
Wolfgang Rattelmüller
Wasser- & Heizungs-Installation
Hadi Behkar
N.N.
N.N.
Finanz-/Lohnbuch-haltung & Personalverwaltung
Gerlinde Susanne Mändle
Gabriele Bayer
Bianca Hofmann
Simon Klaiber
Betriebsarzt
Dr. Korus
EDV & ERP
Ralf Bruder
Simon Klaiber x
EDV – Extern
BITS H. Leu
ERP – Extern
RONA H. Seitenstücker
Vertrieb & Rohwarenbeschaffung
Paul Kochler
Uwe Döbler (0,2)
Vertriebsinnendienst
Heike Götz
Silvia Gomolka
Christina Ebert
Transport- & Verkehrsleitung
Marc Bayer
Paul Kochler x
Disposition
Marc Bayer (Landw.-Prod.)
Jürgen Bierlein x
Fuhrpark Transport
Marc Bayer
Jürgen Bierlein x
André Dienst
Armin Krieger
Bernd Mader
Christian Lefter
Christian Pfahler
Claudiu Morar
Claudiu-Aurel Hofnar
Danilo Petrovic
Danut Malita
Dieter Schuhmann
Enrico Wünsche
Gabriel Constantin
Ioan Tomoiaga
Johannes Bauer
Karl Dienst (N.J.)
Klaus Peter Neefischer
Matthias-Andreas Herrmann
Michael Hegner
Vasile Crisan
Viktor Wilhelm
Catalin-Nicolae Marton
Rejn Waldemar
Warenannahme/-ausgabe & Betonbausteine
Herbert Bazzara
Alexandru-Catalin Bosca x
Ovidiu Calin Marin x
Aufbereitung & Biogasanlage
Claudiu Mocanu
Constantin Draghiea
Vasile Andreica sen. (SMICON)
Ovidiu Calin Marin (Auspacken)
Vasile Ciolpan (SMICON)
Otinel Carp-Iacob
NN.
Alexandru-Catalin Bosca (Auspacken)
Christian Azamfirii (Auspacken) x
Energiezentrale (Heizungs-/Nahwärmenetz & BHKW)
Kevin Braun (SIV, QV)
Peter Roth (Mech.) x
GRA-Vada
Gerhard Bort
Oussama Mouileh – Doku (0,7)
Kevin Braun x
Wartung & Instandhaltung Vergärung
Mechanik
Claudiu Mocanu x
Constantin Draghiea x
Otinel Carp-Iacob x
Elektrik
Otinel Carp-Iacob x
Ali Fouladi
N.N.
Fahrzeuge
Otinel Carp-Iacob x
Gebäudeinnenreinigung
Kevin Braun (O&S) x
Veronica-Alina Carp-Iacob
Florita-Marioara Tironeac
Laura Pupaza
Shefkije Haziri
Kompostierung
Werner Dechet x
Michael Bürger
Andreas Frömel x
Gheorghe Tiselita x
Ruben Battaglia x
Rajo Krstic x
N.N.
Holz- & Grüngut-Aufbereitung
Werner Dechet x
Walter Schmidt x
Gheorghe Tiselita
Ruben Battaglia
Rajo Krstic
N.N.
Produktbereitstellung & Handelsware
N.N.
Michael Bürger x
Frank Feustel (N.J.)
Pascal Meier (N.J.)
Umwelt-Dienstleistungen
Werner Dechet x
Walter Schmidt
Ballierung
Werner Dechet x
Walter Schmidt
Dienstleistungen
Gheorghe Tiselita (Roden) x
Ruben Battaglia (Roden) x
Jörg Bender (Roden)
Nexhmi Haziri (Bau)
Arcadie-Valerian Scraba, (Bau)
Gheorge-Lucian Scraba (Bau)
Andreas Frömel (AgTr, WD)
Jürgen Hödel (AgTr, WD)
Tobias Heim (N.J.)
Legende (m/w/d):
Leiter (Fett gedruckt)
Schichtführer, Produktionsleiter, Einsatzleiter (unterstrichen)
Maschinenführer (gestrichelt unterstrichen)
x zusätzliche Tätigkeit
** Ersthelfer
Disziplinarische Zuordnung
Fachliche Zuordnung
AgTr ... Agro Truck
ERP ... ERP Verantwortliche
Landw.- Prod. ... Landwirtschaftliche Produkte
N.J. ... Nebenjob
O&S ... Ordnungs- & Sauberkeits- Verantwortliche
QMB ... QM Beauftragte
QV ... Qualitäts-Verantwortliche
SIB ... Sicherheitsbeauftragte
SIV ... Sicherheitsverantwortliche
Techn. QM Technisches Qualitäts- & Prozessmanagement
W&I ... Wartung- & Instandhaltungs-Verantwortliche
WD ... Winterdienst