

Drohnenvermessung NATURA GmbH & Co. KG

20.11.2021

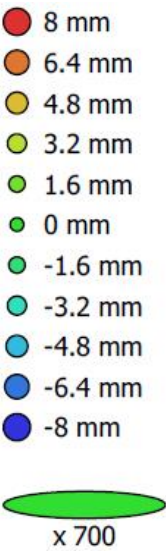

Georeferenzierung:
Lage der Kontrollpunkte und Fehlerabschätzung
der Lage zur Punktwolke



Anzahl	Fehler X (cm)	Fehler Y (cm)	Fehler Z (cm)	XY Fehler (cm)	Gesamt (cm)
8	0.770433	0.699595	0.364919	1.04067	1.1028

Anzahl der Bilder: 377
Flughöhe: 55.9 m
Bodenauflösung: 1.36 cm/pix
Deckungsbereich: 0.0632 km²



Orthofoto:



Digitales Höhenmodell (DEM):

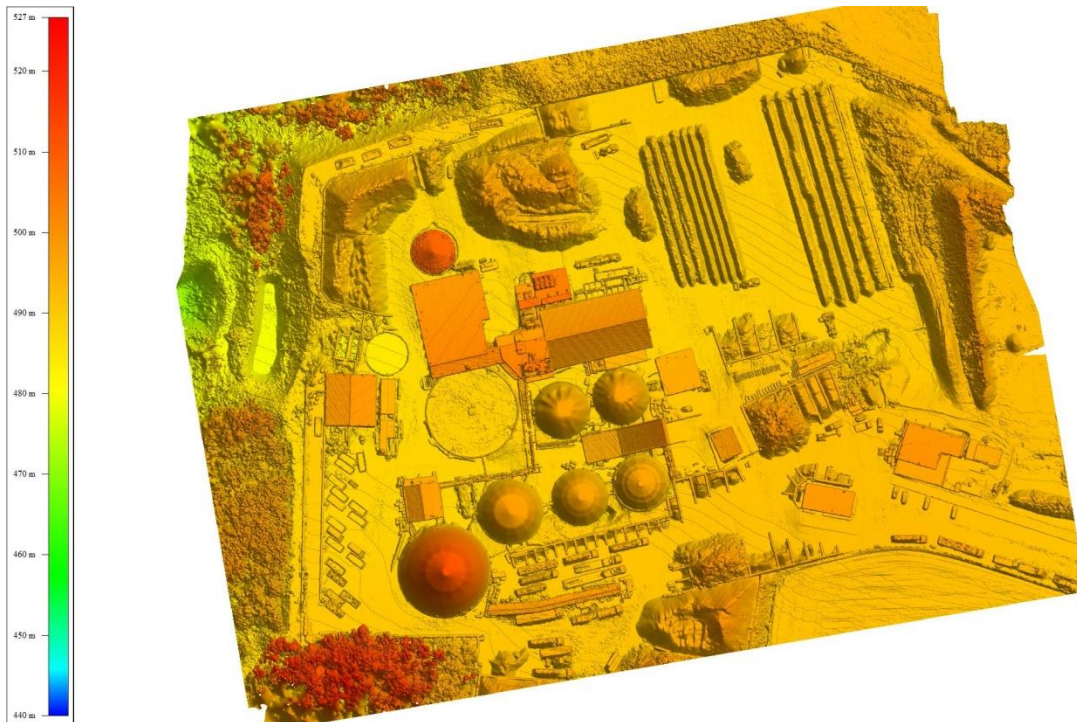

Orthofoto und DEM mit geplantem Gasspeicher

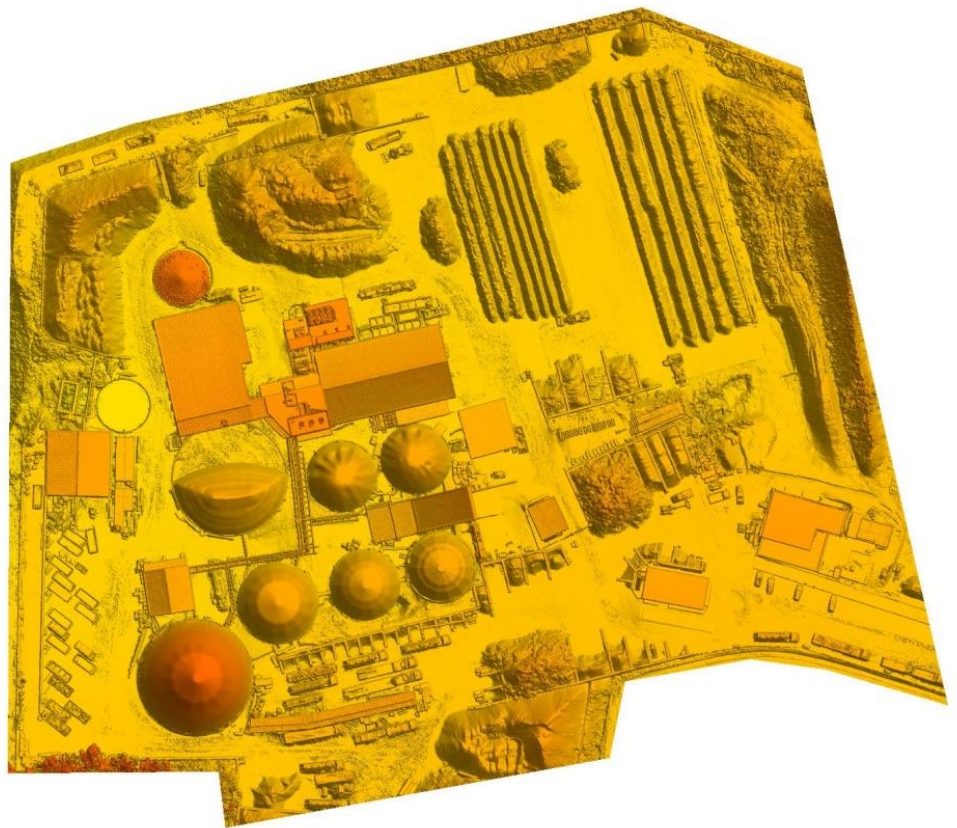
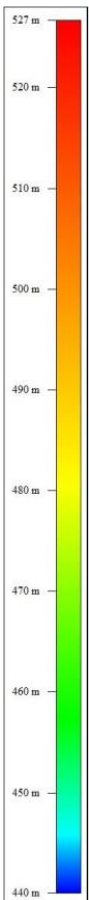

Orthofoto und DEM eingebunden in großflächigem Geländemodell

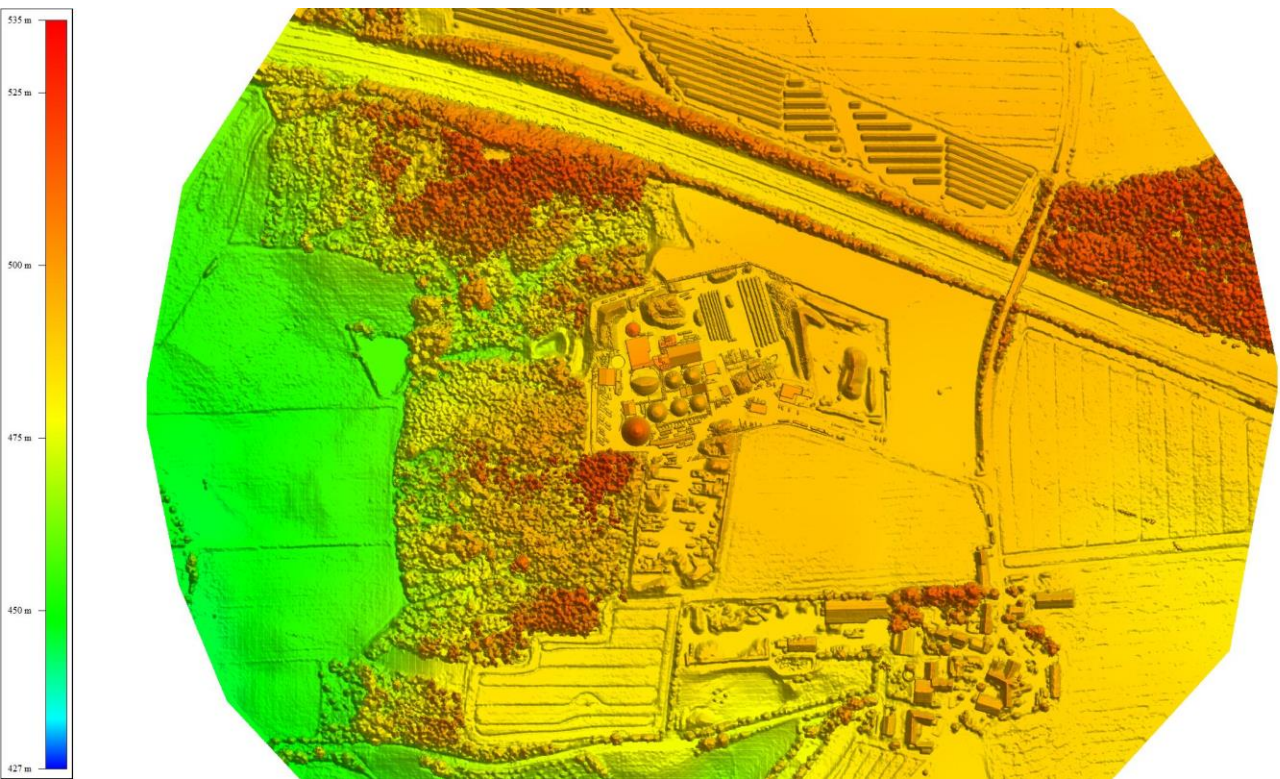

3D-Ansicht

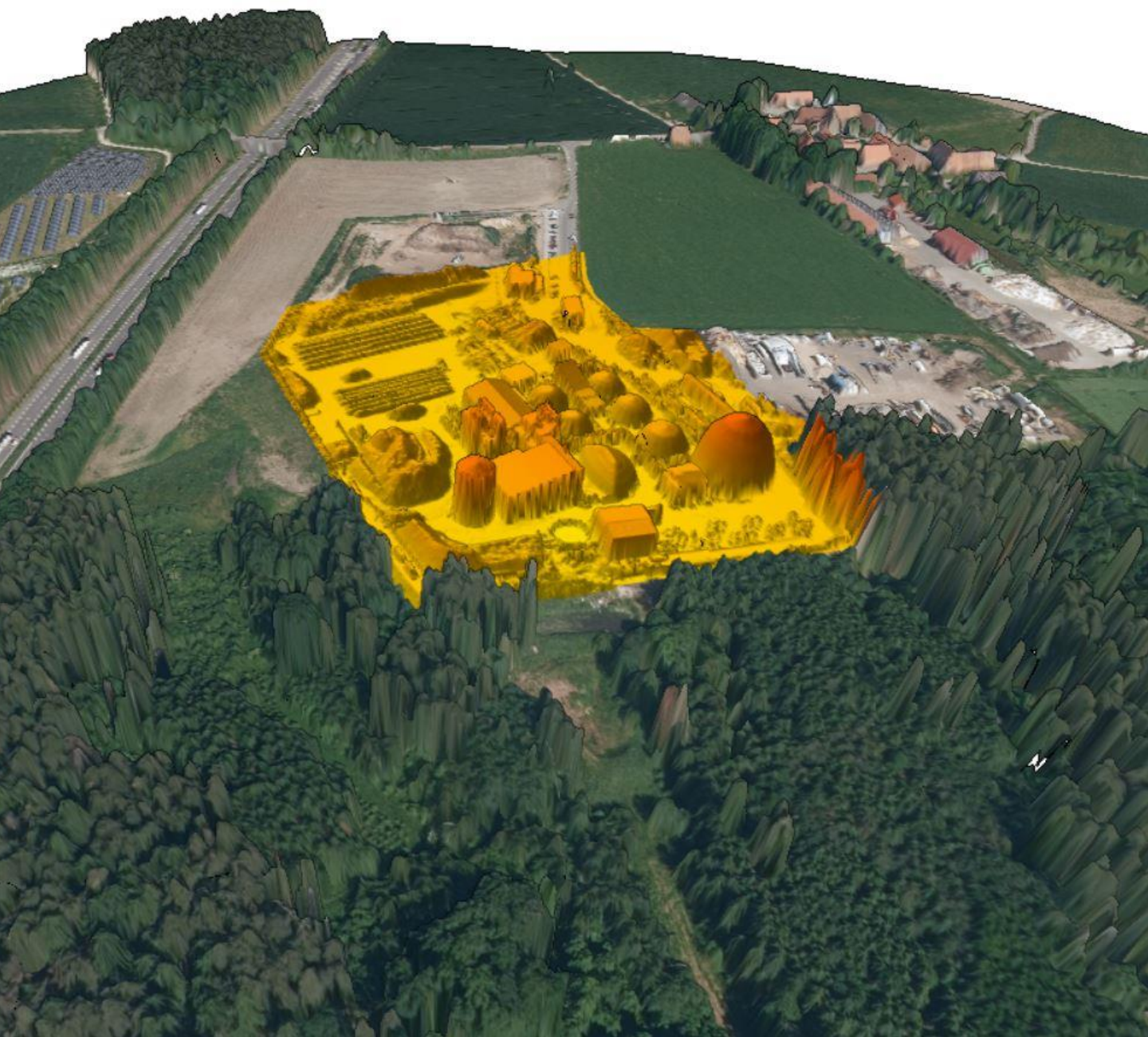

3D-Ansicht

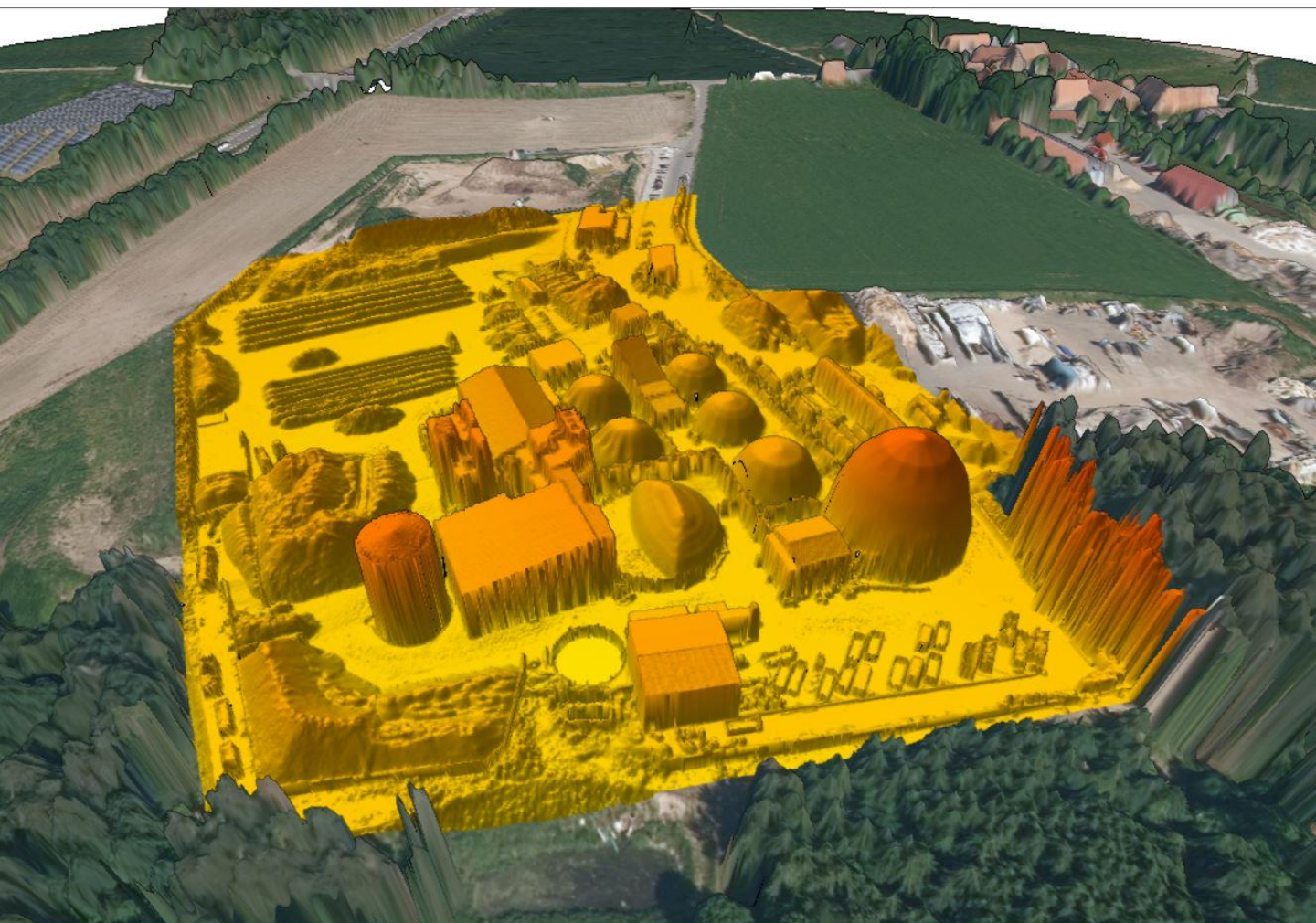

3D-Ansicht

