

An den Gärten

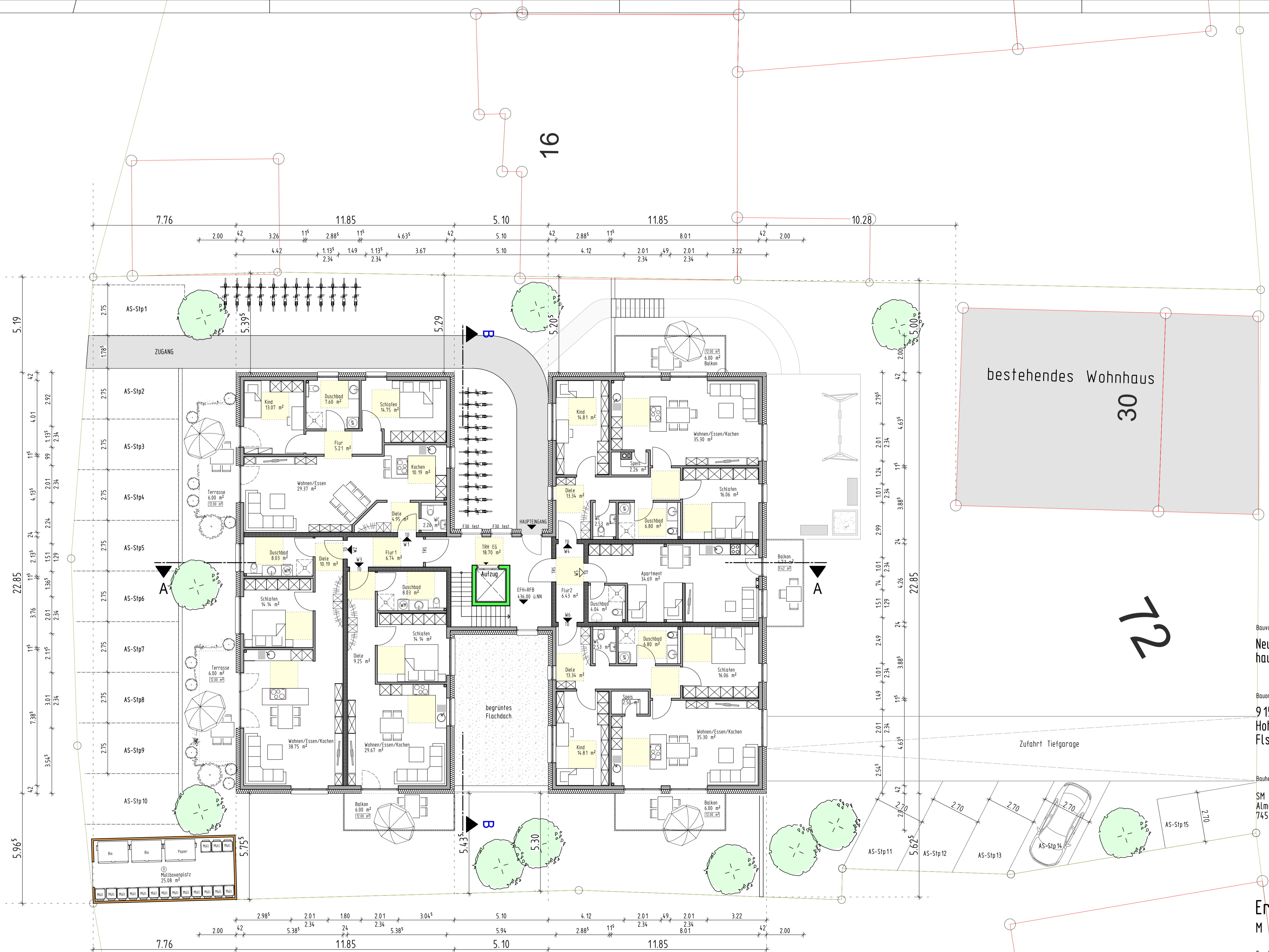

bestehendes Wohnhaus

30

Bauvorhaben:
Neubau eines Mehrfamilienwohn-
hauses mit Tiefgarage im UG

Bauort:
91567 Herrieden
Hohenberg 30
Flst.Nr.72

Bauherrin:
SM Ideebau GmbH
Altmarsstraße 8
74532 Ilshofen-Großallmerspann

Erdgeschoss
M 1:100

Der Planverfasser:
Rot am See, den 11.03.2022

Die Bauherrin:
Ilshofen, den 11.03.2022