

Ansicht WESTEN

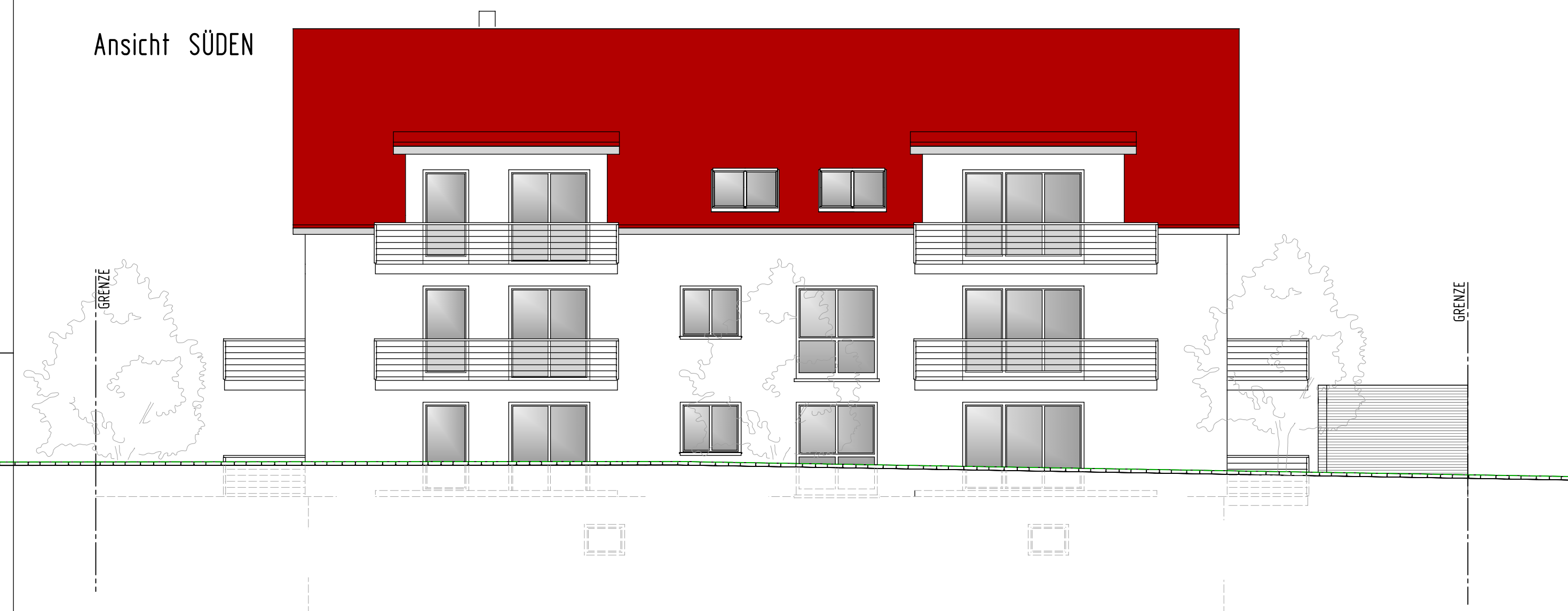

Ansicht SÜDEN



Ansicht NORDEN

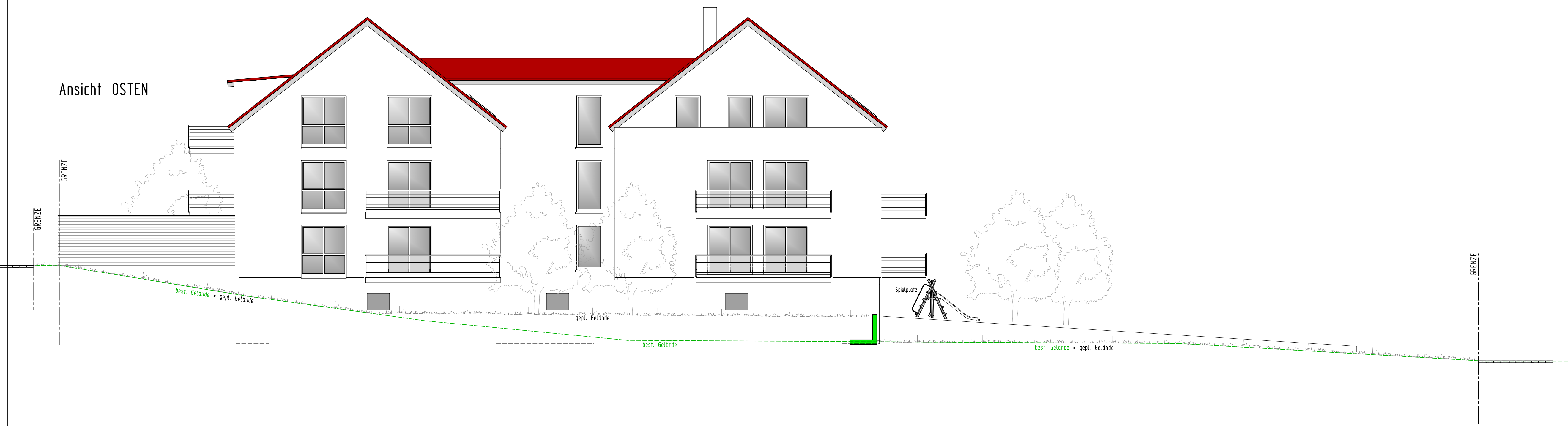

Ansicht OSTEN

Bauvorhaben:

Neubau eines Mehrfamilienwohn-  
hauses mit Tiefgarage im UG

Bauort:

91567 Herrieden  
Hohenberg 30  
Flst.Nr.72

Bauherren:

SM Ideebau GmbH  
Almarstraße 8  
74532 Ilshofen-Großallmerspann

Ansichten

M 1:100

Der Planverfasser:

Rot am See, den 11.03.2022

Die Bauherren:

Ilshofen, den 11.03.2022