

BAUVORHABEN:
6 - Reihenhäuser Altmühl
Winn
91567 Herrieden

Germarkung Lammelbach
Flurstück 648

AUFTRAGGEBER:
Thomas Fischer
Winn 6
91567 Herrieden

Tel: 01726377343
Unterschrift:

ARCHITEKTIN:
Marina Fischer
AL 126918
Bahnhofstraße 11
74523 Schwäbisch Hall

Tel: 015257904994
E-Mail: fischer.marina1@outlook.de

Bauvoranfrage

Grundriss Erdgeschoss

0. Bestandsaufnahme			
Maßstab	Blattgröße	Datum	Planersteller
1:100	420*297 A3	31.03.2022	Marina Fischer
Dateiname: 220328-WINN 8.pln			Unterschrift Architektin
Pfad: /Users/Marina/Entwürfe/2022 WINN 8/220328-WINN 8.pln			

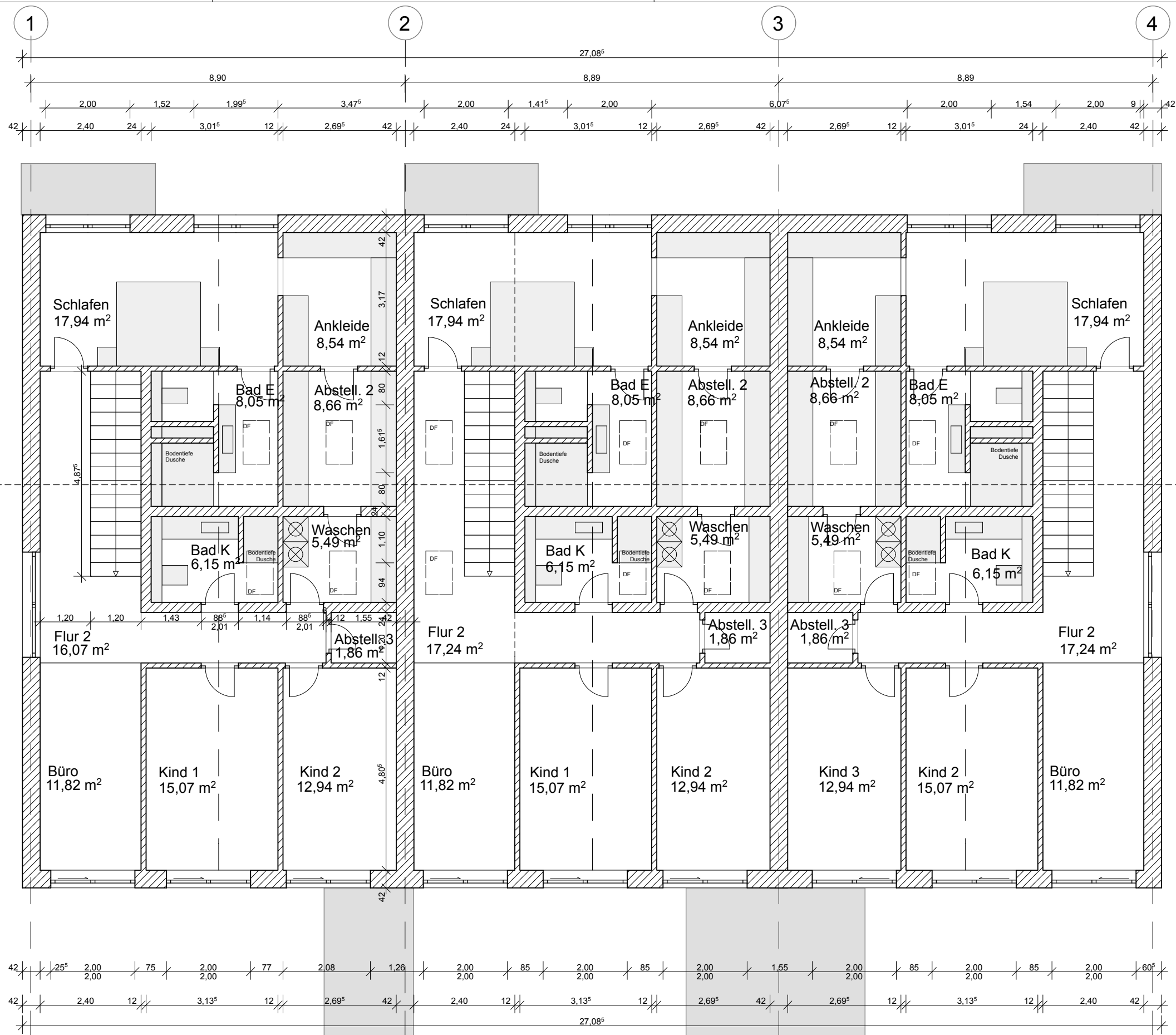

BAUVORHABEN:
6 - Reihenhäuser Altmühl
Winn
91567 Herrieden

Germarkung Lammelbach
Flurstück 648

AUFTRAGGEBER:
Thomas Fischer
Winn 6
91567 Herrieden

Tel: 01726377343
Unterschrift:

ARCHITEKTIN:
Marina Fischer
AL 126918
Bahnhofstraße 11
74523 Schwäbisch Hall

Tel: 015257904994
E-Mail: fischer.marina1@outlook.de

Bauvoranfrage

Grundriss - 1 Obergeschoss

0. Bestandsaufnahme			
Maßstab	Blattgröße	Datum	Planersteller
1:100	420*297 A3	31.03.2022	Marina Fischer
Dateiname: 220328-WINN 8.pln			Unterschrift Architektin
Pfad: /Users/Marina/Entwürfe/2022 WINN 8/220328-WINN 8.pln			

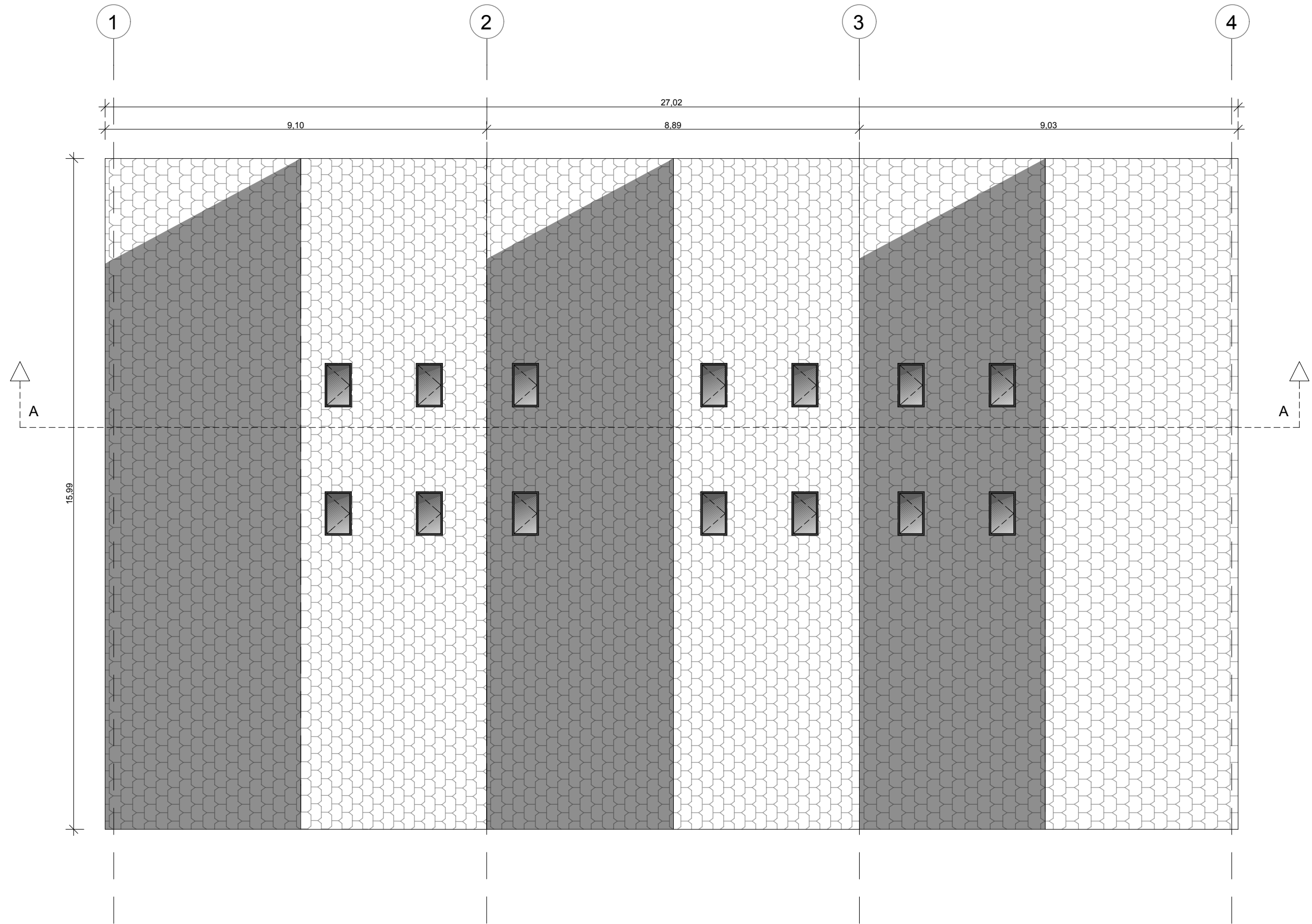

BAUVORHABEN: 6 - Reihenhäuser Altmühl Winn 91567 Herrieden Germarkung Lammelbach Flurstück 648	AUFTRAGGEBER: Thomas Fischer Winn 6 91567 Herrieden Tel: 01726377343 Unterschrift:	ARCHITEKTIN: Marina Fischer AL 126918 Bahnhofstraße 11 74523 Schwäbisch Hall Tel: 015257904994 E-Mail: fischer.marina1@outlook.de	Bauvoranfrage		Dachaufsicht	
			0. Bestandsaufnahme			
			Maßstab	Blattgröße	Datum	Planersteller
			1:100	420*297 A3	31.03.2022	Marina Fischer
			Dateiname: 220328-WINN 8.pln			
			Pfad: /Users/Marina/Entwürfe/2022 WINN 8/220328-WINN 8.pln			

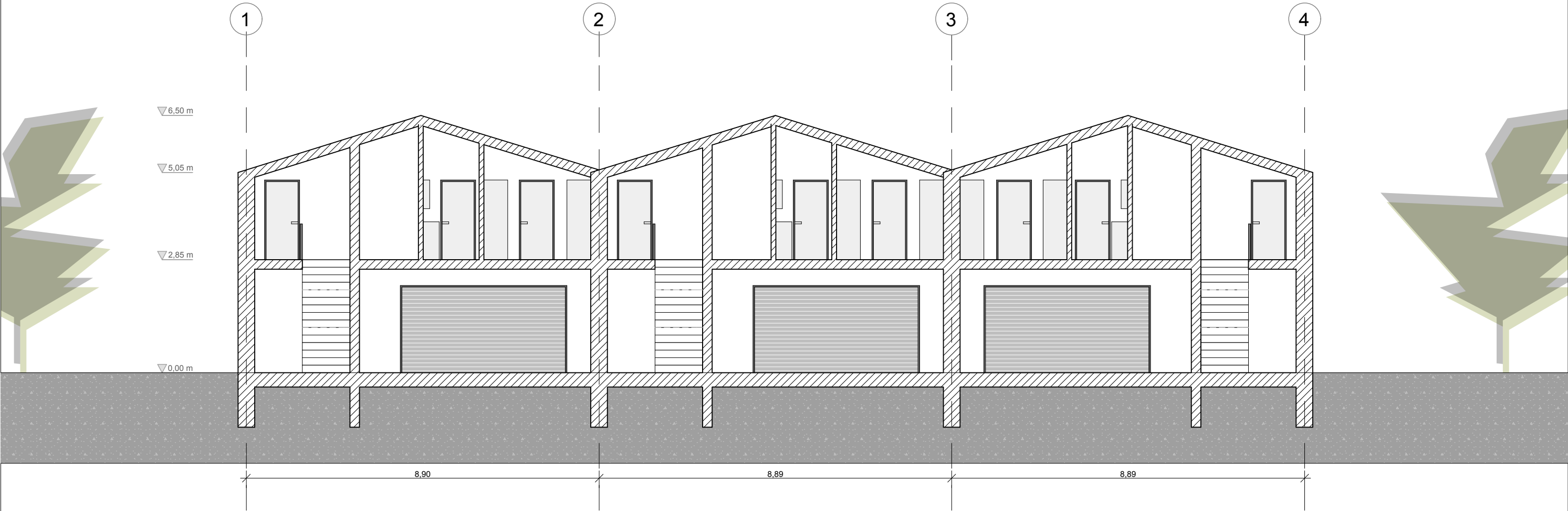

BAUVORHABEN:
6 - Reihenhäuser Altmühl
Winn 6
91567 Herrieden

Germarkung Lammelbach
Flurstück 648

AUFTRAGGEBER:
Thomas Fischer
Winn 6
91567 Herrieden

Tel: 01726377343
Unterschrift:

ARCHITEKTIN:
Marina Fischer
AL 126918
Bahnhofstraße 11
74523 Schwäbisch Hall

Tel: 015257904994
E-Mail: fischer.marina1@outlook.de

Bauvoranfrage		Schnitt A-A	
0. Bestandsaufnahme			
Maßstab	Blattgröße	Datum	Planersteller
1:100	420*297 A3	31.03.2022	Marina Fischer
Dateiname: 220328-WINN 8.pln			Unterschrift Architektin
Pfad: /Users/Marina/Entwürfe/2022 WINN 8/220328-WINN 8.pln			

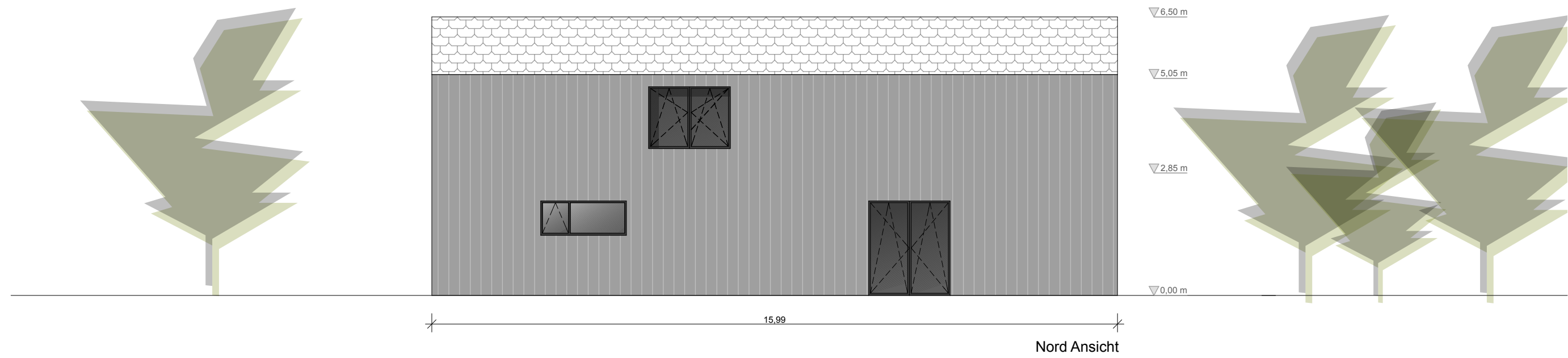
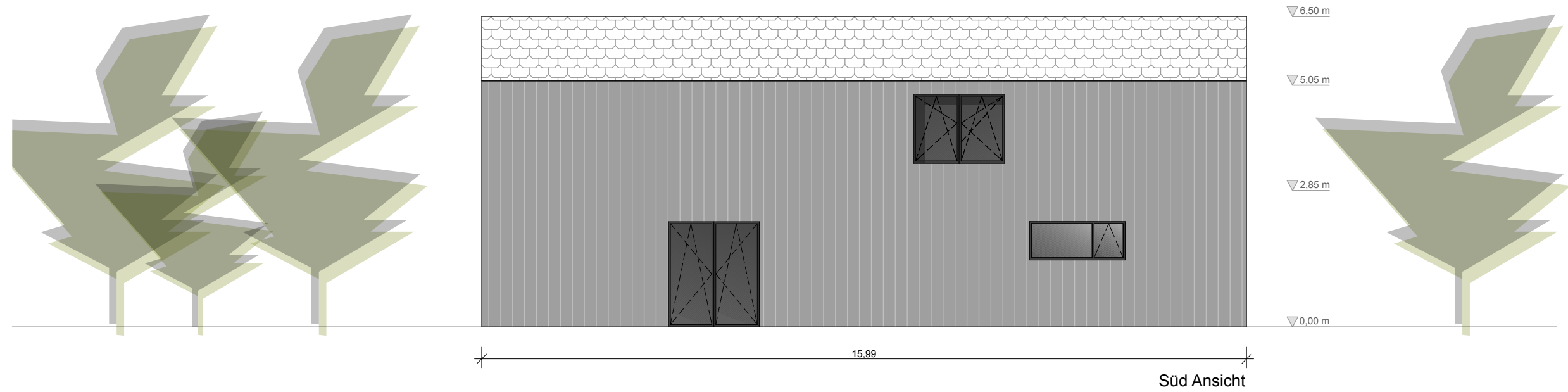

BAUVORHABEN:
6 - Reihenhäuser Altmühl
Winn 6
91567 Herrieden

Germarkung Lammelbach
Flurstück 648

AUFTRAGGEBER:
Thomas Fischer
Winn 6
91567 Herrieden

Tel: 01726377343
Unterschrift:

ARCHITEKTIN:
Marina Fischer
AL 126918
Bahnhofstraße 11
74523 Schwäbisch Hall

Tel: 015257904994
E-Mail: fischer.marina1@outlook.de

Bauvoranfrage

Ansicht Nord & Süd

0. Bestandsaufnahme

Maßstab

Blattgröße

Datum

Planersteller

1:100

420*297 A3

31.03.2022

Marina Fischer

Dateiname: 220328-WINN 8.pln

Unterschrift Architektin

Pfad: /Users/Marina/Entwürfe/2022 WINN 8/220328-WINN 8.pln

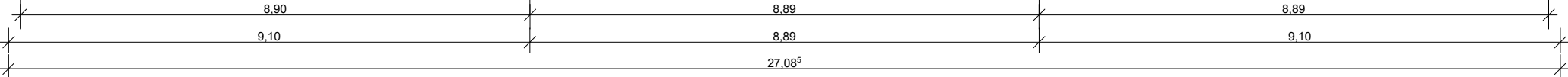

Ost Ansicht

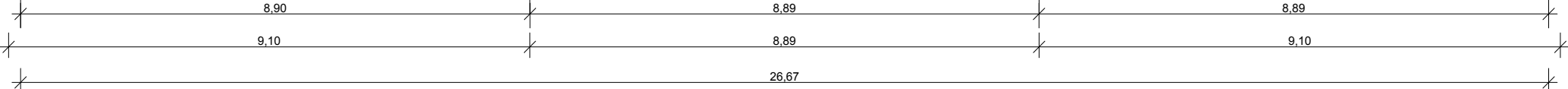
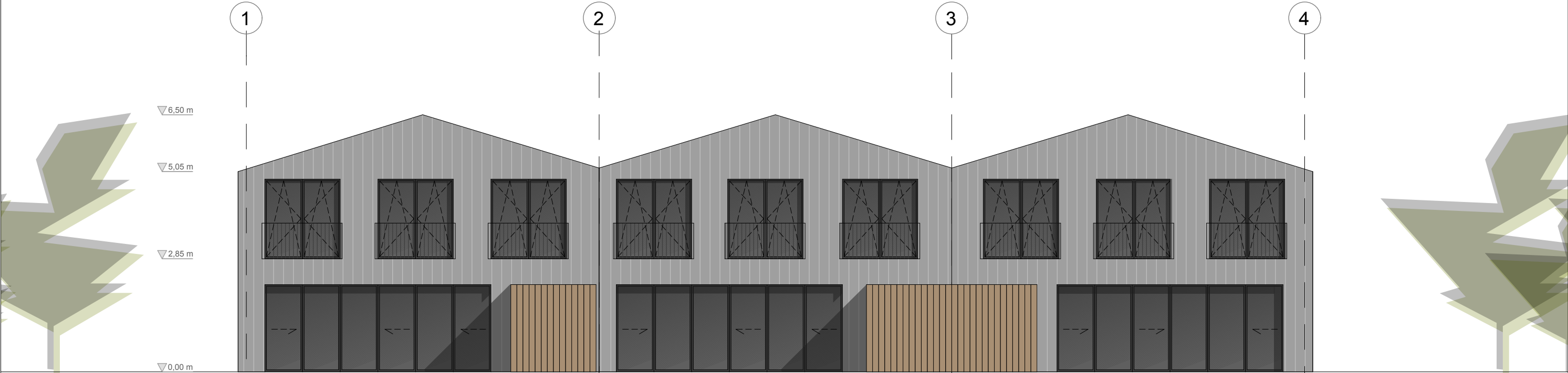

West Ansicht

BAUVORHABEN:
6 - Reihenhäuser Altmühl
Winn
91567 Herrieden

Germarkung Lammelbach
Flurstück 648

AUFTRAGGEBER:
Thomas Fischer
Winn 6
91567 Herrieden

Tel: 01726377343
Unterschrift:

ARCHITEKTIN:
Marina Fischer
AL 126918
Bahnhofstraße 11
74523 Schwäbisch Hall

Tel: 015257904994
E-Mail: fischer.marina1@outlook.de

Bauvoranfrage

Ansicht Ost & West

0. Bestandsaufnahme			
Maßstab	Blattgröße	Datum	Planersteller
1:100	420*297 A3	31.03.2022	Marina Fischer
Dateiname: 220328-WINN 8.pln			Unterschrift Architektin
Pfad: /Users/Marina/Entwürfe/2022 WINN 8/220328-WINN 8.pln			