

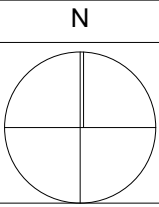

Erweiterung Neubaugebiet Winn



Bauvoranfrage



± 0,00 = #Höhe m UNN = OK FFB EG

BAUVORHABEN:
Projekt 18/2022 18 - Doppelhäuser Altmühl
Winn (Hausnummer Unbekannt)
91567 Herrieden
Flurstück 654 Gemarkung Lamelmbach

AUFTRAGGEBER: Thomas Fischer Winn 6 91567 Herrieden Tel: 01726377343 Unterschrift:	ARCHITEKTIN: Marina Fischer AL 126918 Bahnhofstraße 11 74523 Schwäbisch Hall Tel: 015257904994 E-Mail: fischer.marina1@outlook.de Unterschrift:
--	---

Grundriss Erdgeschoss

Maßstab	Blattgröße	Datum	Planersteller
1:200	420x594 A2	22.04.2022	Marina Fischer
Dateiname: 220421-Bauvoranfrage.dgn Pfad: I:\User\Marina\Entwürfe\2022 WINN NEUBAUGEBIET\220421-Bauvoranfrage.dgn			



Bauvoranfrage

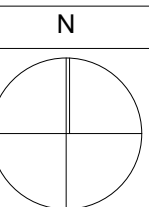

± 0,00 = #Höhe m üNN = OK FFB EG

BAUVORHABEN:
Projekt 18/2022 18 - Doppelhäuser Altmühl
Winn (Hausnummer Unbekannt)
91567 Herrieden
Flurstück 654 Gemarkung Lammelbach

AUFTRAGGEBER:
Thomas Fischer
Winn 6
91567 Herrieden

Tel: 01726377343
Unterschrift:

ARCHITEKTIN:
Marina Fischer
AL 126918
Bahnhofstraße 11
74523 Schwäbisch Hall
Tel: 015257904994
E-Mail: fischer.marina1@outlook.de
Unterschrift:

Grundriss 1. Obergeschoss	Dachaufsicht & 1. Obergeschoss
---------------------------	--------------------------------

Maßstab	Blattgröße	Datum	Planersteller
1:200	420x594 A2	22.04.2022	Marina Fischer
Dateiname: Z20421-Bauvoranfrage.pln			
Pfad: \\Users\\Marina\\Entwürfe\\2022 WINN NEUBAUGEBIET\\Z20421-Bauvoranfrage.pln			

Pfad: /Users/Marina/Entwürfe/2022 WINN NEUBAUGEBIET/220421-Bauvoranfrage.pln

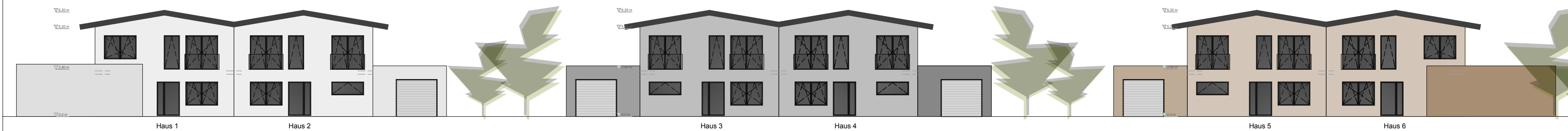

Ansicht Süd

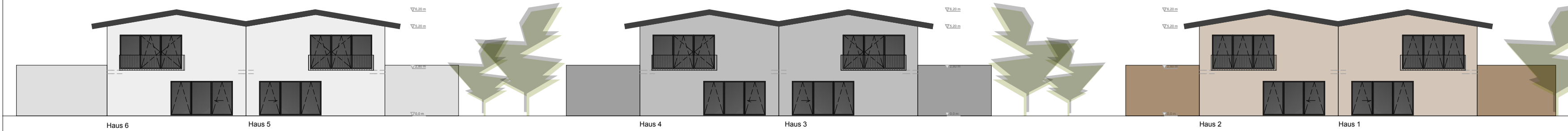

Ansicht Nord

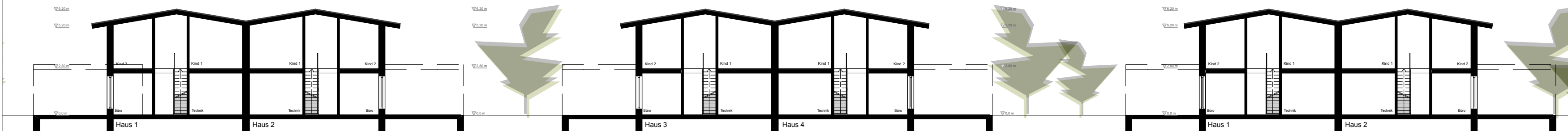

Schnitt A-A



Ansicht West

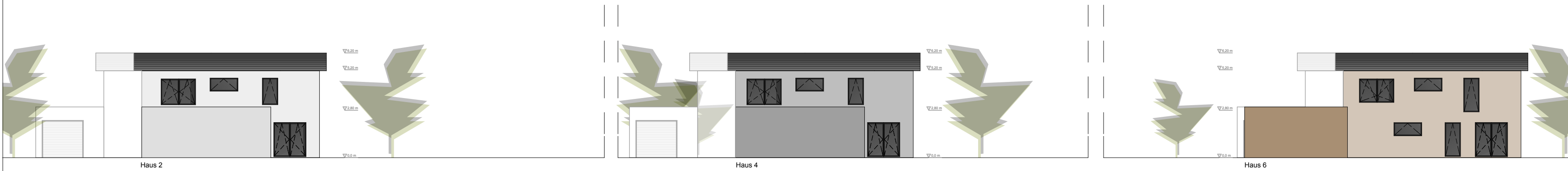

Ansicht Ost

Erweiterung Neubaugebiet Winn



Bauvoranfrage

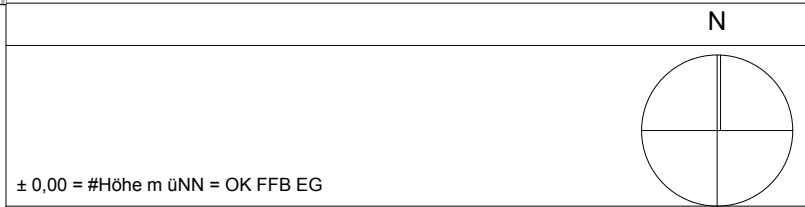

± 0,00 = #Höhe m üNN = OK FFB EG
BAUVORHABEN:
Projekt 18/2022 18 - Doppelhäuser Altmühl
Winn (Hausnummer Unbekannt)
91567 Herrieden
Flurstück 654 Gemarkung Lammelbach

AUFTRAGGEBER: Thomas Fischer Winn 6 91567 Herrieden Tel: 01726377343 Unterschrift:	ARCHITEKTIN: Marina Fischer AL 126918 Bahnhofstraße 11 74523 Schwäbisch Hall Tel: 015257904994 E-Mail: fischer.marina1@outlook.de Unterschrift:
--	---

Ansichten & Schnitt A-A

Maßstab	Blattgröße	Datum	Planersteller
1:200	420x594 A2	22.04.2022	Marina Fischer
Dateiname: 220421-Bauvoranfrage.dgn			
Pfad: I:\user\Marina\Entwerfer\2022 WINN NEUBAUGEBIET\220421-Bauvoranfrage.dgn			