

NORDANSICHT



OSTANSICHT



SÜDANSICHT



WESTANSICHT



GRUNDRISS ERDGESCHOSS

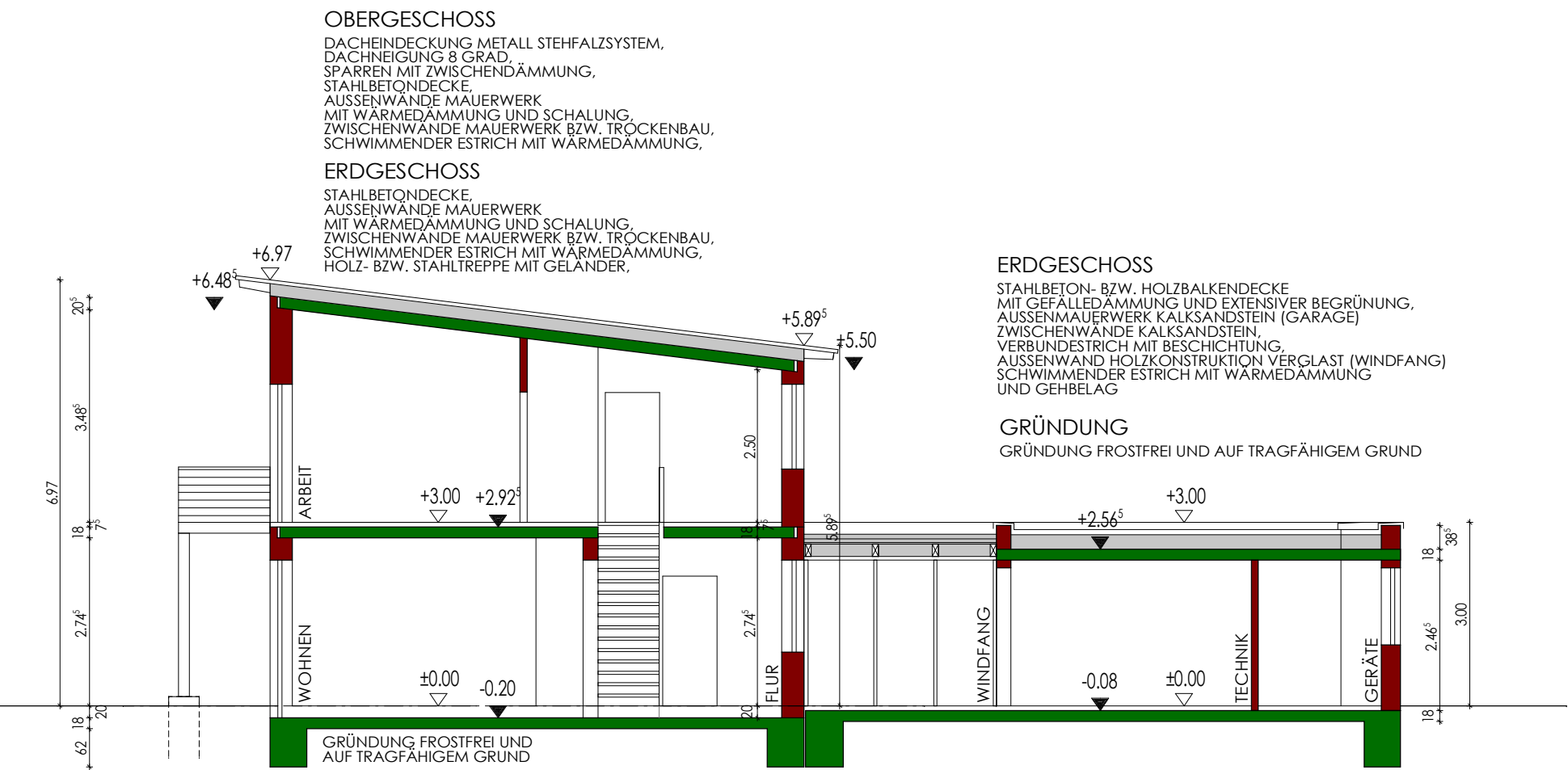

SNITT A-A

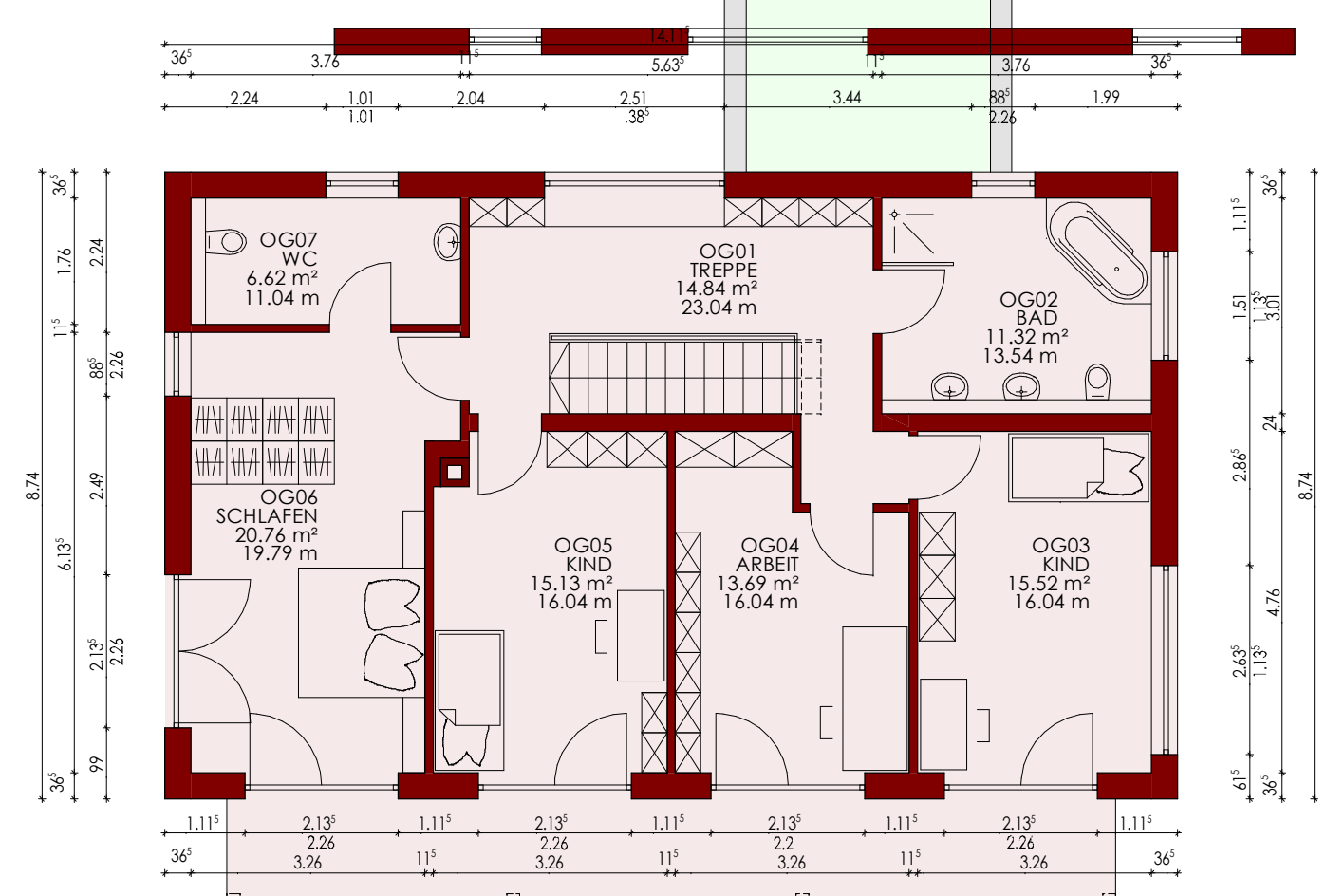

GRUNDRISS OBERGESCHOSS

DER BAUHERR:	KENNTNIS GENOMMEN:
DER GRUNDSTÜCKS-EIGENTÜMER:	KENNTNIS GENOMMEN UND ZUGESTIMMT:
DIE NACHBARN:	KENNTNIS GENOMMEN UND ZUGESTIMMT:
DER PLANER:	BAUVORLAGEN AUFGESTELLT:

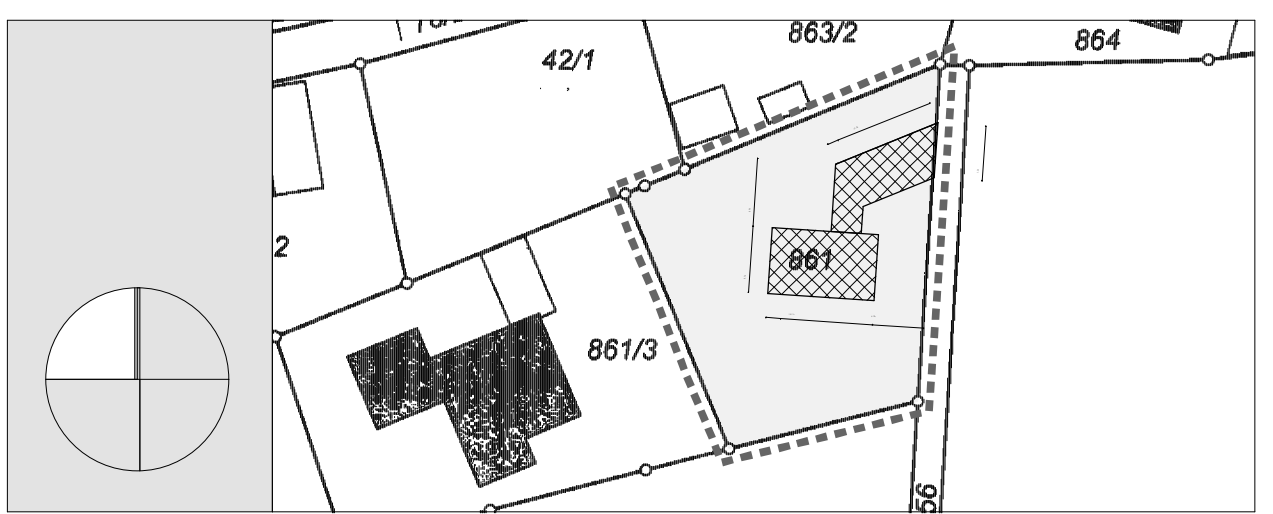

ANTRAG AUF BAUGENEHMIGUNG

BAUHERR:	LISA MARIA + ELIAS SCHMIDT HINTERMAYRSTRASSE 25 90409 NURNBERG	DATUM: 05/2022
GRUNDSTÜCKS-EIGENTÜMER:	ERWIN HERRMANN VELDENER STRASSE 16 91567 HERRIEDEN / RAUENZELL	
BAUMASSNAHME:	ERRICHTUNG EINES WOHNHAUSES MIT NEBENGEBAUDE,	
BAUORT:	91567 HERRIEDEN / RAUENZELL FLURSTÜCK 861	
BAUTEIL:	GRUNDRISS; SCHNITT, ANSICHTEN	
MASSTAB: 1/100	PLANER:	PLANNUMMER: 4.001