

An den Gärten

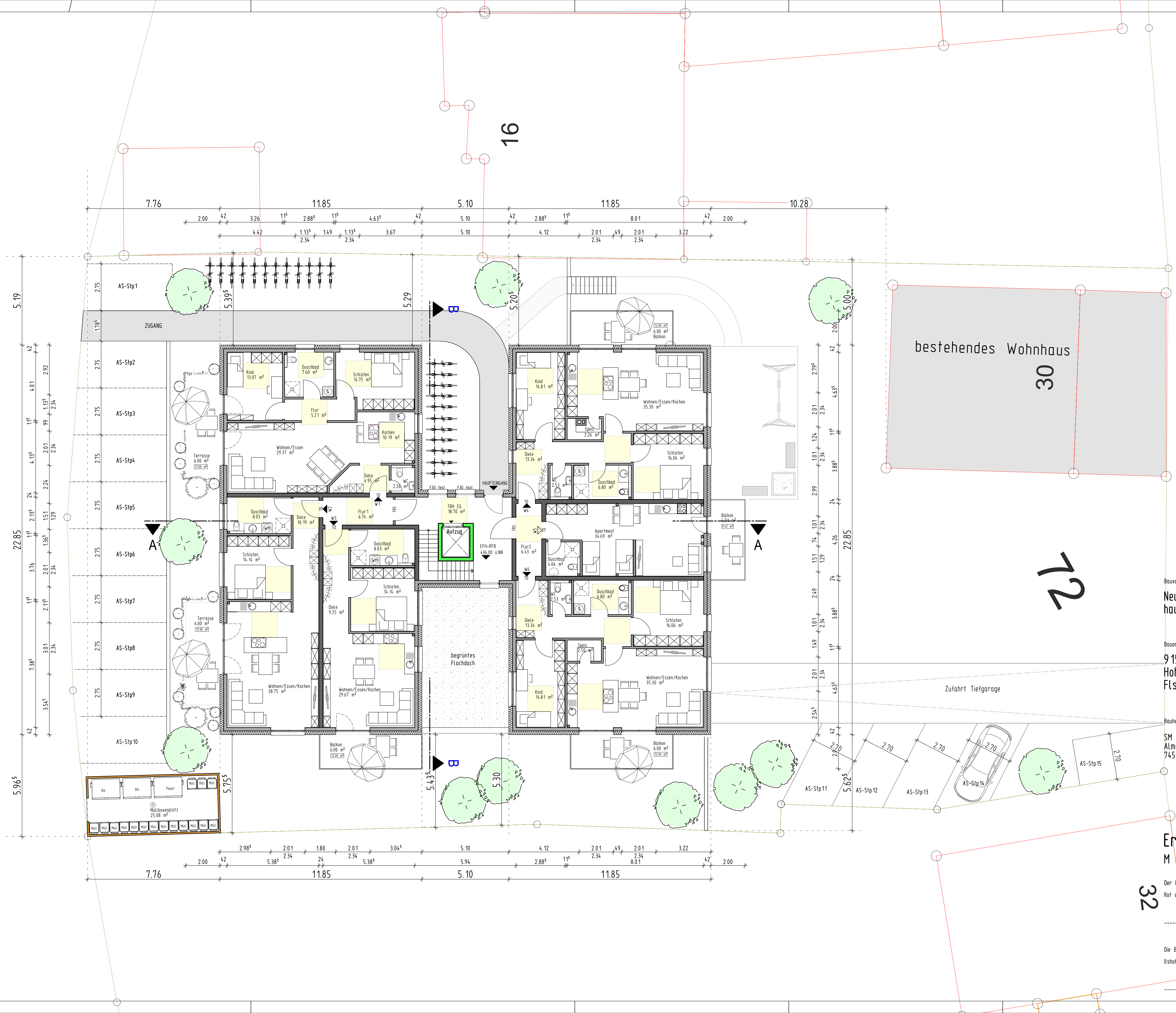

bestehendes Wohnhaus  
30

Bauvorhaben:  
Neubau eines Mehrfamilienwohn-  
hauses mit Tiefgarage im UG

Bauort:  
91567 Herrieden  
Hohenberg 30  
Flst.Nr.72

Bauherrin:  
SM Ideebau GmbH  
Altmarsstraße 8  
74532 Ilshofen-Großallmerspann

Erdgeschoss  
M 1:100

Der Planverfasser:  
Rot am See, den 11.03.2022

Die Bauherrin:  
Ilshofen, den 11.03.2022