

Ansicht WESTEN

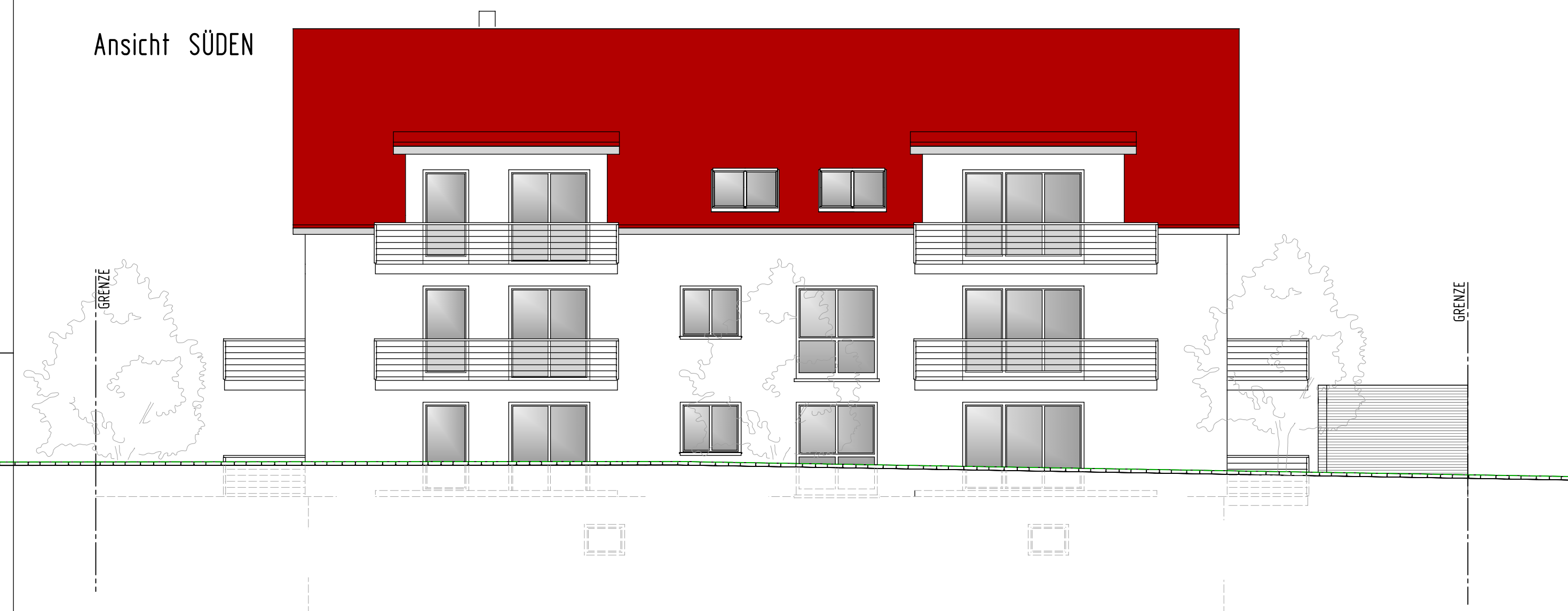

Ansicht SÜDEN



Ansicht NORDEN

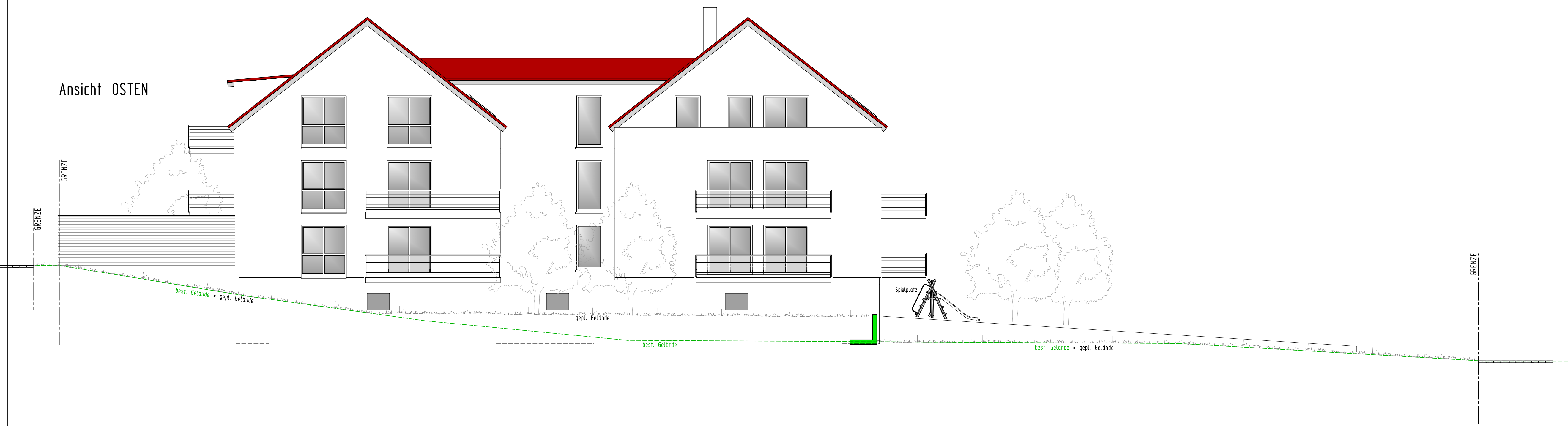

Ansicht OSTEN

Bauvorhaben:

Neubau eines Mehrfamilienwohn-
hauses mit Tiefgarage im UG

Bauort:

91567 Herrieden
Hohenberg 30
Flst.Nr.72

Bauherren:

SM Ideebau GmbH
Almarstraße 8
74532 Ilshofen-Großallmerspann

Ansichten

M 1:100

Der Planverfasser:

Rot am See, den 11.03.2022

Die Bauherren:

Ilshofen, den 11.03.2022