

Ansicht WESTEN

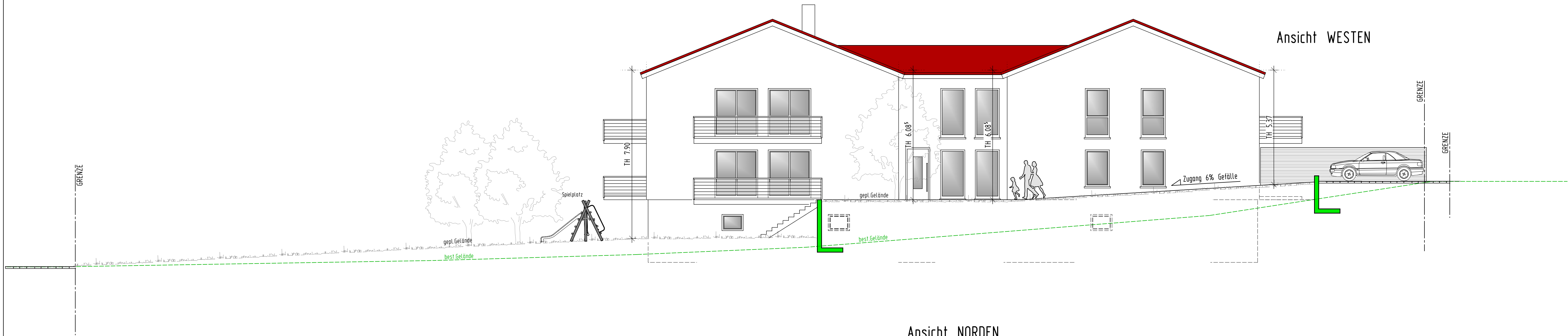

Ansicht NORDEN

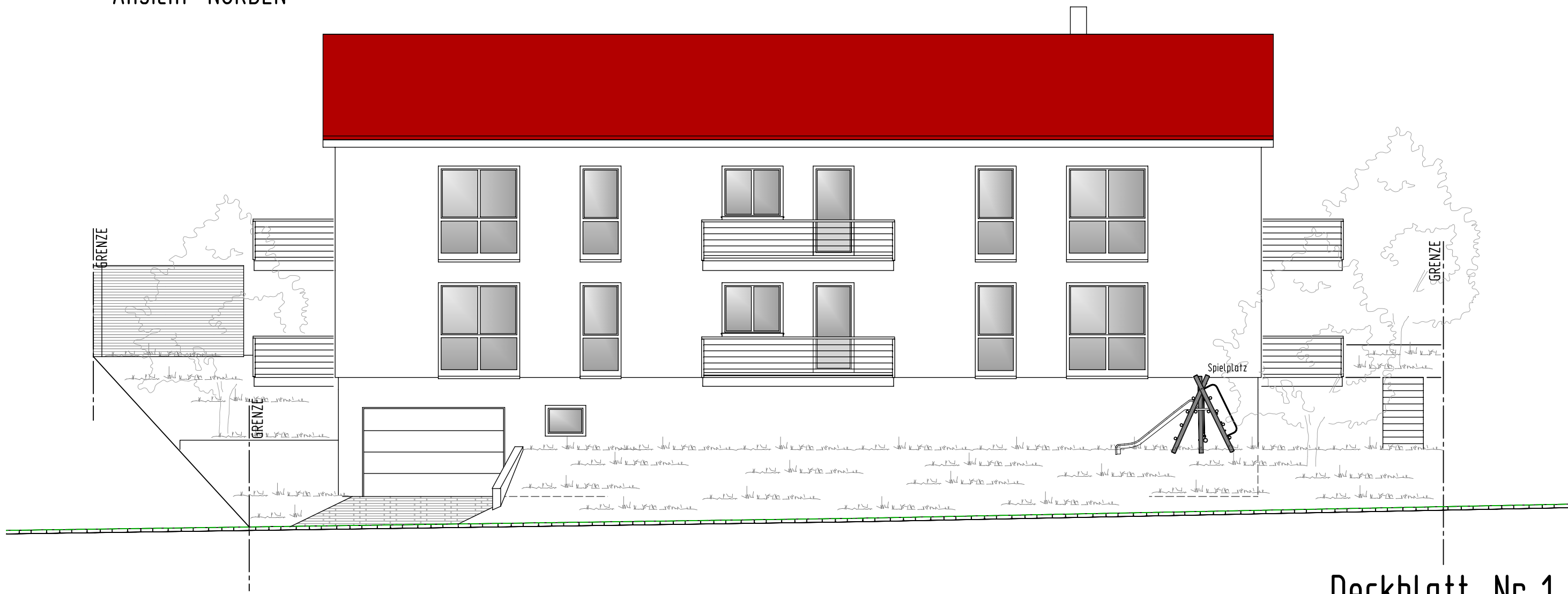

Ansicht SÜDEN

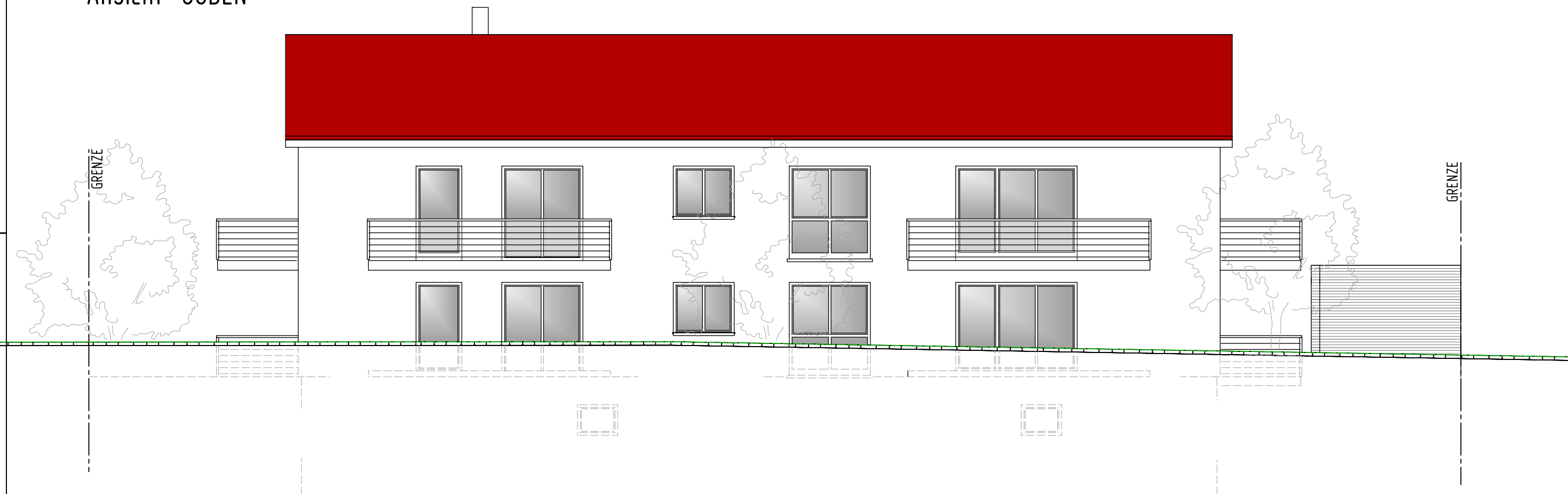

Deckblatt Nr.1

Bauvorhaben:
Neubau eines Mehrfamilienwohn-
hauses mit Tiefgarage im UG

Bauort:
91567 Herrieden
Hohenberg 30
Flst.Nr.72

Bauherren:
SM Ideebau GmbH
Altmarsstraße 8
74532 Ilshofen-Großallmerspann

Ansichten
M 1:100

Der Planverfasser:
Rot am See, den 03.07.2022

Die Bauherren:
Ilshofen, den 03.07.2022

Ansicht OSTEN

