

±0.00=426.50= OK FFB
-0.45=426.05= UK Bodenplatte
-0.70=425.80= OK Fundament gegen Erdreich
Flächiger Humusabtrag 30cm
-2.10=424.40= tragfähiger Boden gem. Bodengutachten
= UK Fundament gegen Erdreich

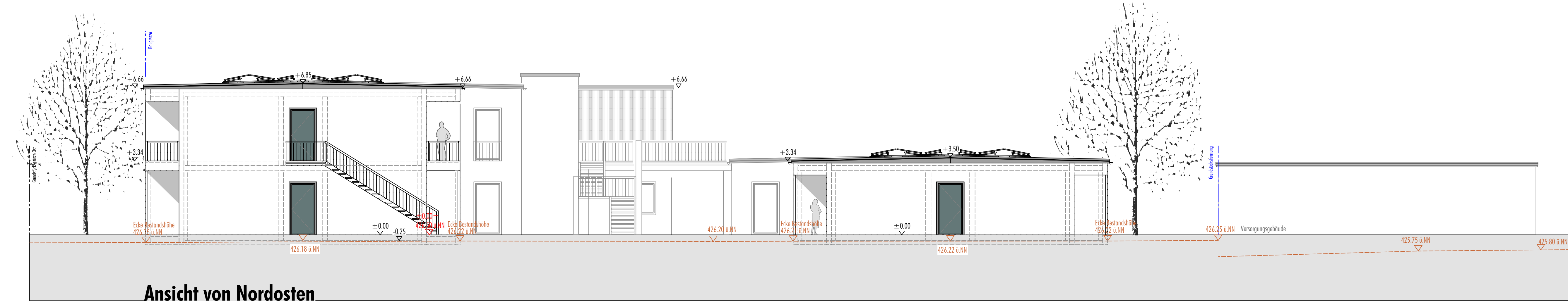
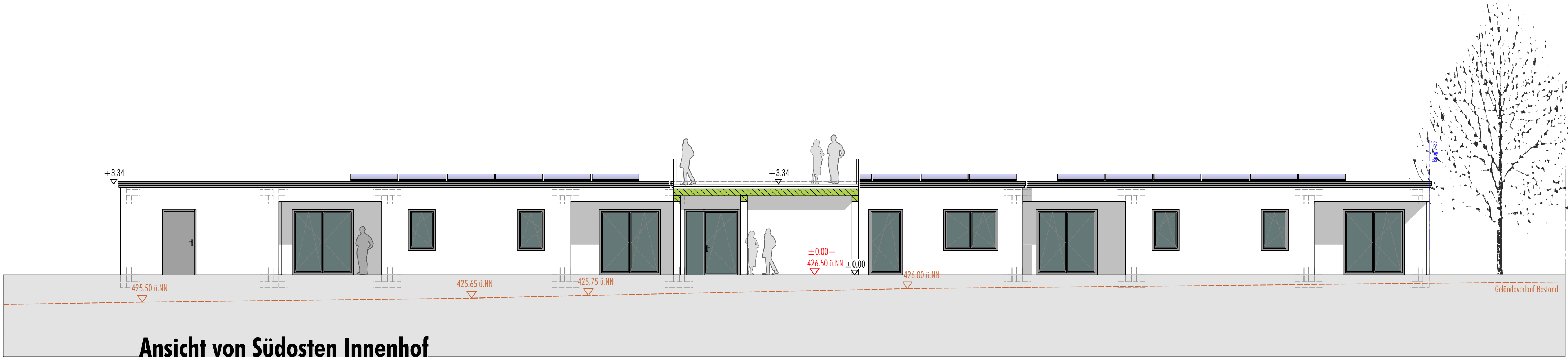
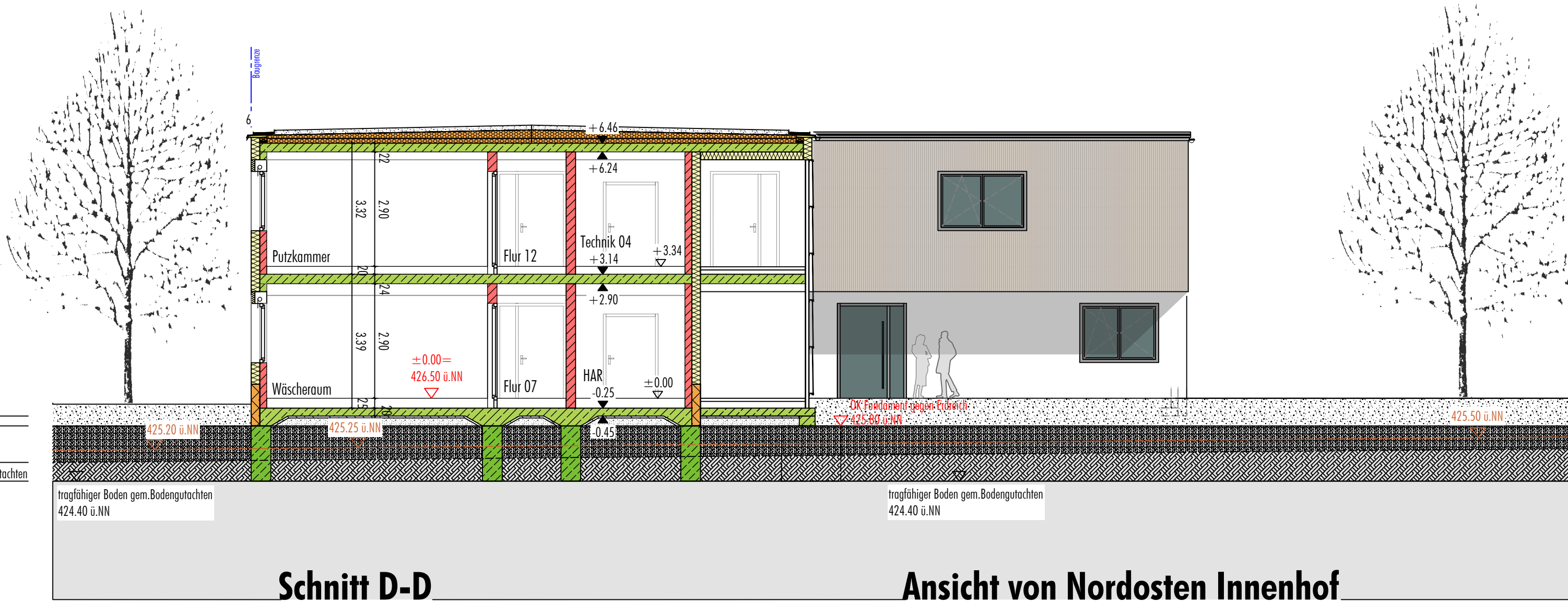

Projekt 23_102 : Neubau GWH Herrieden	Maßstab: 1:100	Plan-Nr. Index: 404
Bauort: Hohenberger Straße, 91567 Herrieden	Gemischtes: tm js	Freigabe:
Phase: Leistungsphase 4 - Genehmigungsplanung	Datum: 31.05.2023	Datum:

Phonoth:

Schnitt D-D
Ansicht von Nordosten, Ansicht von Südosten

Bauland:
Lebenshilfe Ansbach e.V.
Hardtstraße 1, 91522 Ansbach

Nachbarn:

Flur Nr. : 1667/62, 691, Herrieden, Stadt Herrieden, Herrieden 10, 91567 Herrieden

Flur Nr. : 687, Herrieden, Bayer Gerold, Karl-Weber-Straße 2, 91567 Herrieden

Legende

domscheitt | siegordner
architekten partnerschaft GmbH

Karlstraße 7
91522 Ansbach

fon 0981 972268-0
fax 0981 972268-99

www.architektur01.de
info@architektur01.de