

Schnitt A-A

Dachaufbau:

- mm extensive Begrünung
- 80mm Vegetationstragschicht, Substrat
- 20mm Schutz-, Drän- und Filterschicht
- mm Trenn- und Gleitschicht
- mm Folienabdichtung
- 160mm Gefälledämmung, WL6035
- 120mm Wärmedämmung, WL6035
- 10mm Dampfsperre
- mm Voranstrich
- 220mm STB-Decke C25/30, nach Angabe Statik
- 200mm Abgehängte Decke

Deckenaufbau EG/ OG (Flure, Nasszellen, Vorräume):

- 15mm Bodenbelag
- 70mm Heizestrich
- Polyethylenfolie
- 30mm Tacker Dämmplatte
- 80mm Wärme-/ Trittschalldämmung WL6 040, 2-lagig
- 240mm STB-Decke C25/30, nach Angabe Statik
- 300mm Abgehängte Decke

Bodenaufbau Erdgeschoss:

- 15mm Bodenbelag
- 70mm Heizestrich
- Polyethylenfolie
- 30mm Tacker Dämmplatte
- 120mm Wärmedämmung WL6 040, 2-lagig
- 10mm bituminöse Abdichtung
- 200mm STB-Decke C25/30, nach Angabe Statik
- Polyethylenfolie
- 50mm Sauberkeitsschicht
- 200mm kapillarbrechende Schicht, nach Angabe Bodengutachten
- Geotextil

Dachaufbau:

- mm extensive Begrünung
- 80mm Vegetationstragschicht, Substrat
- 20mm Schutz-, Drän- und Filterschicht
- mm Trenn- und Gleitschicht
- mm Folienabdichtung
- 160mm Gefälledämmung, WL6035
- 120mm Wärmedämmung, WL6035
- 10mm Dampfsperre
- mm Voranstrich
- 220mm STB-Decke C25/30, nach Angabe Statik
- 200mm Abgehängte Decke

Deckenaufbau EG/ OG (Flure, Nasszellen, Vorräume):

- 15mm Bodenbelag
- 70mm Heizestrich
- Polyethylenfolie
- 30mm Tacker Dämmplatte
- 80mm Wärme-/ Trittschalldämmung WL6 040, 2-lagig
- 240mm STB-Decke C25/30, nach Angabe Statik
- 300mm Abgehängte Decke

Bodenaufbau Erdgeschoss:

- 15mm Bodenbelag
- 70mm Heizestrich
- Polyethylenfolie
- 30mm Tacker Dämmplatte
- 120mm Wärmedämmung WL6 040, 2-lagig
- 10mm bituminöse Abdichtung
- 200mm STB-Decke C25/30, nach Angabe Statik
- Polyethylenfolie
- 50mm Sauberkeitsschicht
- 200mm kapillarbrechende Schicht, nach Angabe Bodengutachten
- Geotextil

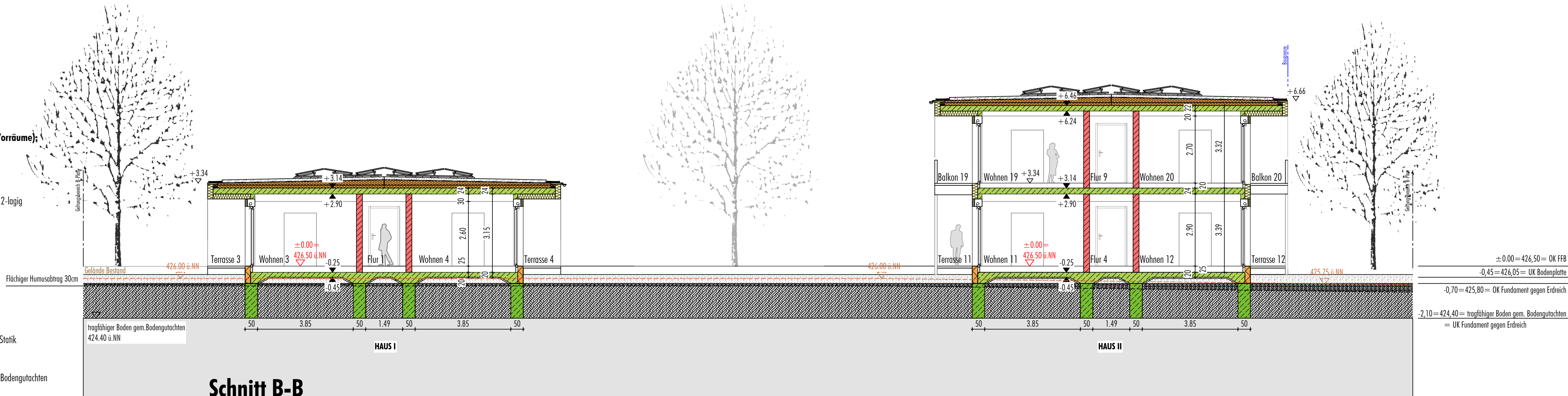

Schnitt B-B

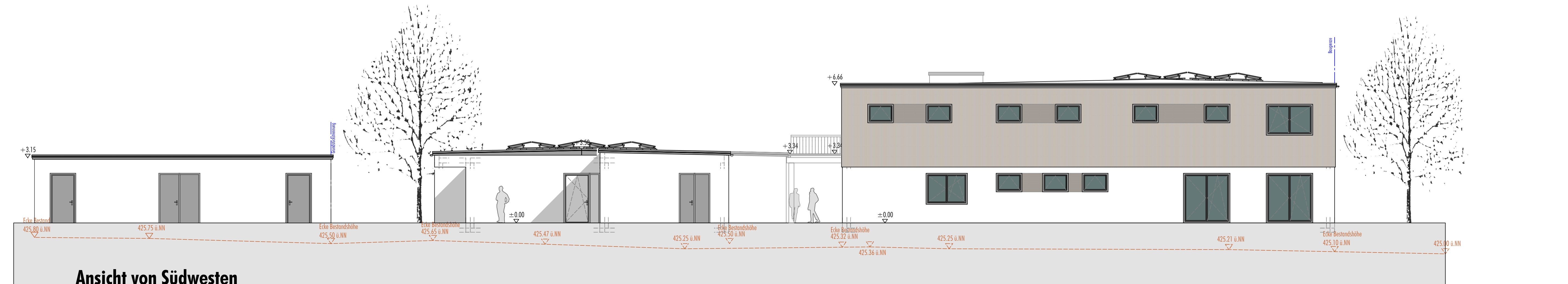

Ansicht von Südwesten

| | | |
|--|-------------|-------------------|
| Projekt 23_102 | Maßstab: | Plan-Nr. Index: |
| Neubau GWH Herrieden | 1:100 | 406 |
| Bauort: | Gezeichnet: | Freigegeben: |
| Hohenberger Straße, 91567 Herrieden | tm js | |
| Phase: | Datum: | Datum: |
| Leistungsphase 4 - Genehmigungsplanung | 31.05.2023 | |

Ansichten von Südwesten
Schnitt A-A | Schnitt B-B

Bauherr:
Lebenshilfe Ansbach e.V.
Hardstraße 1, 91522 Ansbach

Nachbau:

Flur Nr. : 1667/62, 691, Herrieden, Stadt Herrieden, Herriedhof 10, 91567 Herrieden

Flur Nr. : 687, Herrieden, Bayer Gerald, Karl-Weber-Straße 2, 91567 Herrieden

