

Neubau einer Sporthalle
Grund- & Mittelschule
in Herrieden, Am Steinweg



Machbarkeitsuntersuchung

Zwischenvorstellung 14.2.2023



Bauausschusssitzung am 14.02..2023 – Holzinger Eberl Fürhäufer Architekten



1) Rückblick - Standort Übersicht

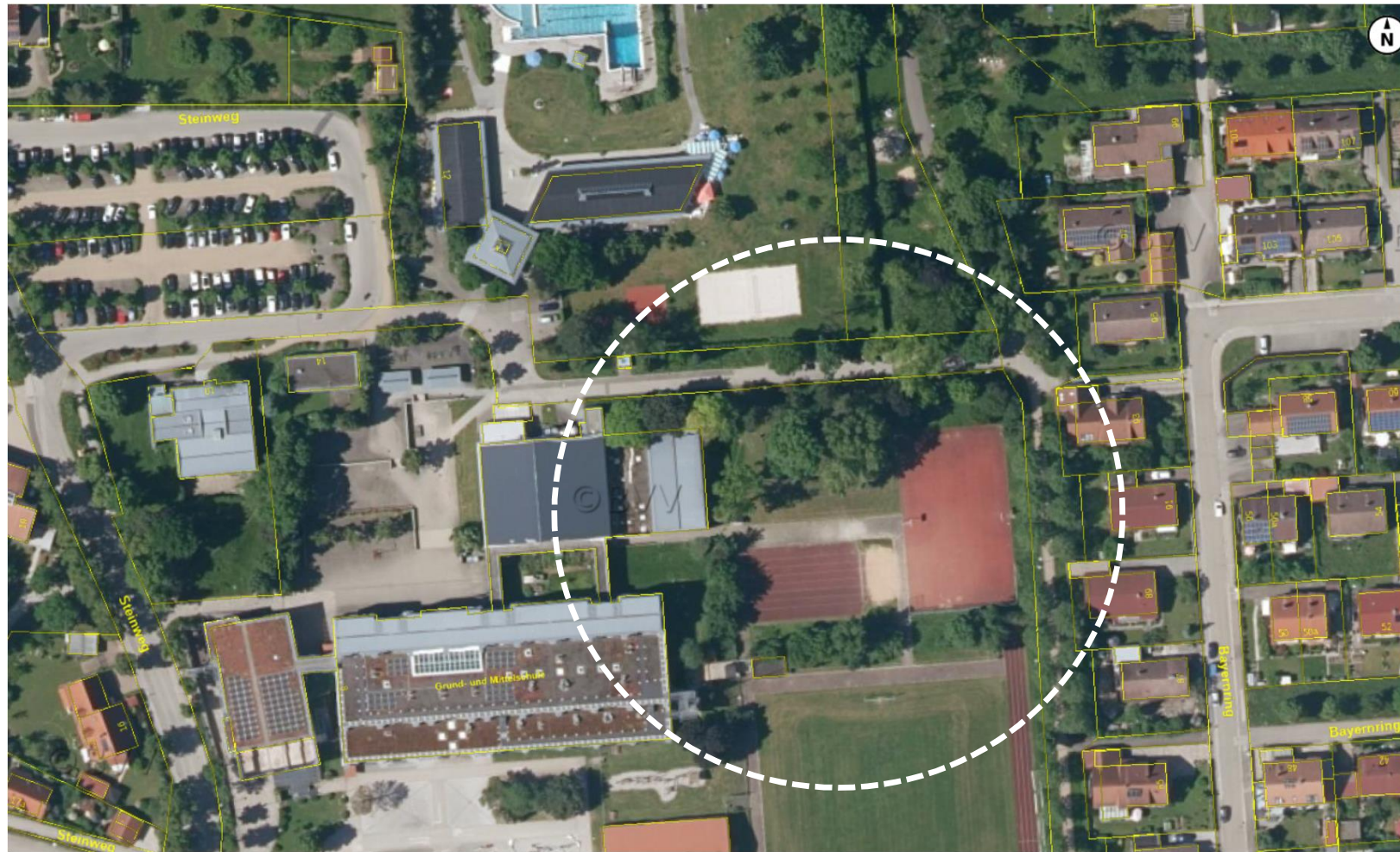

1) Rückblick

Standort 1

Mitte + nördlich
des Rasenplatzes

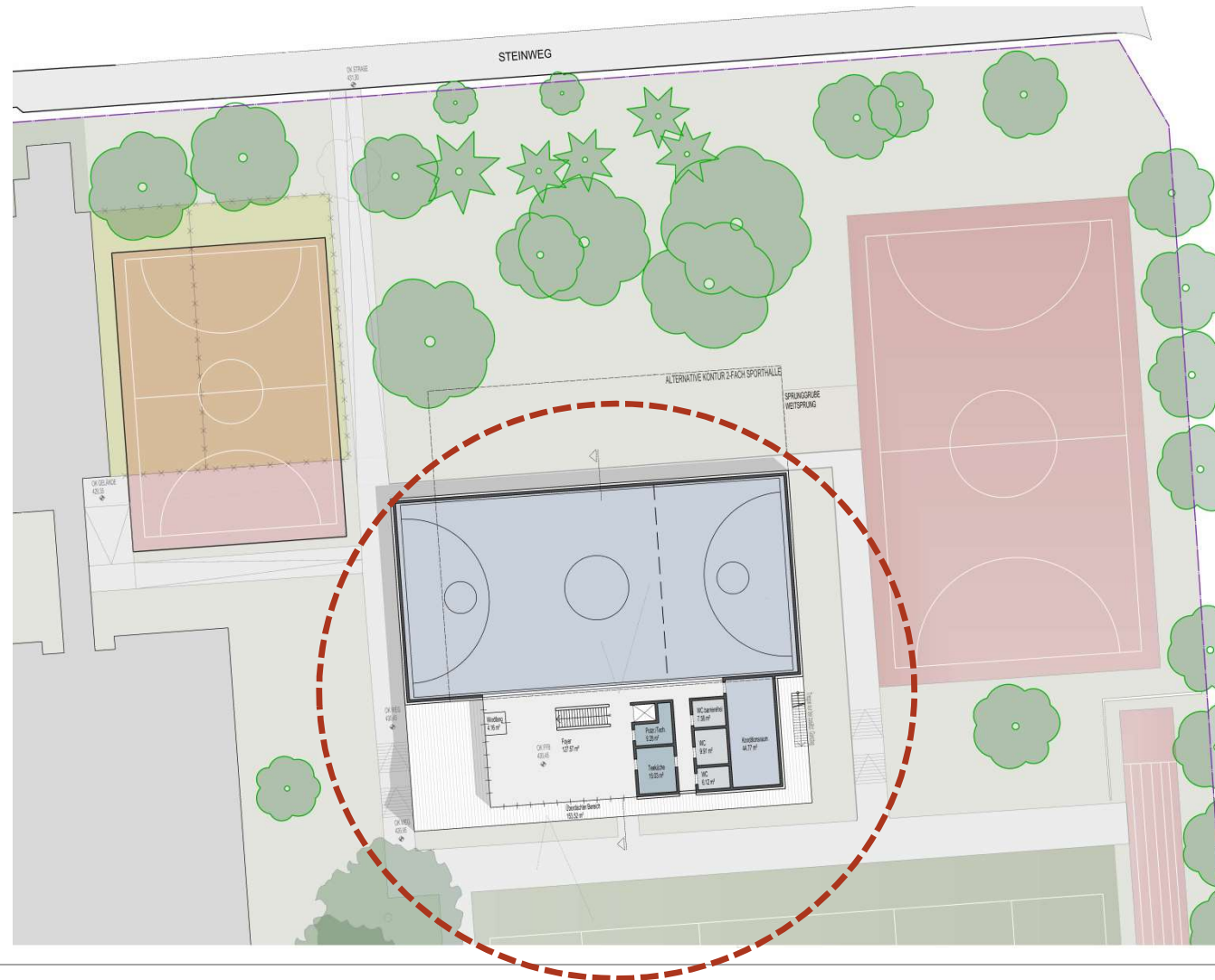

1) Rückblick

Standort 2

Seitlich im Osten
+ nördlich
des Rasenplatzes

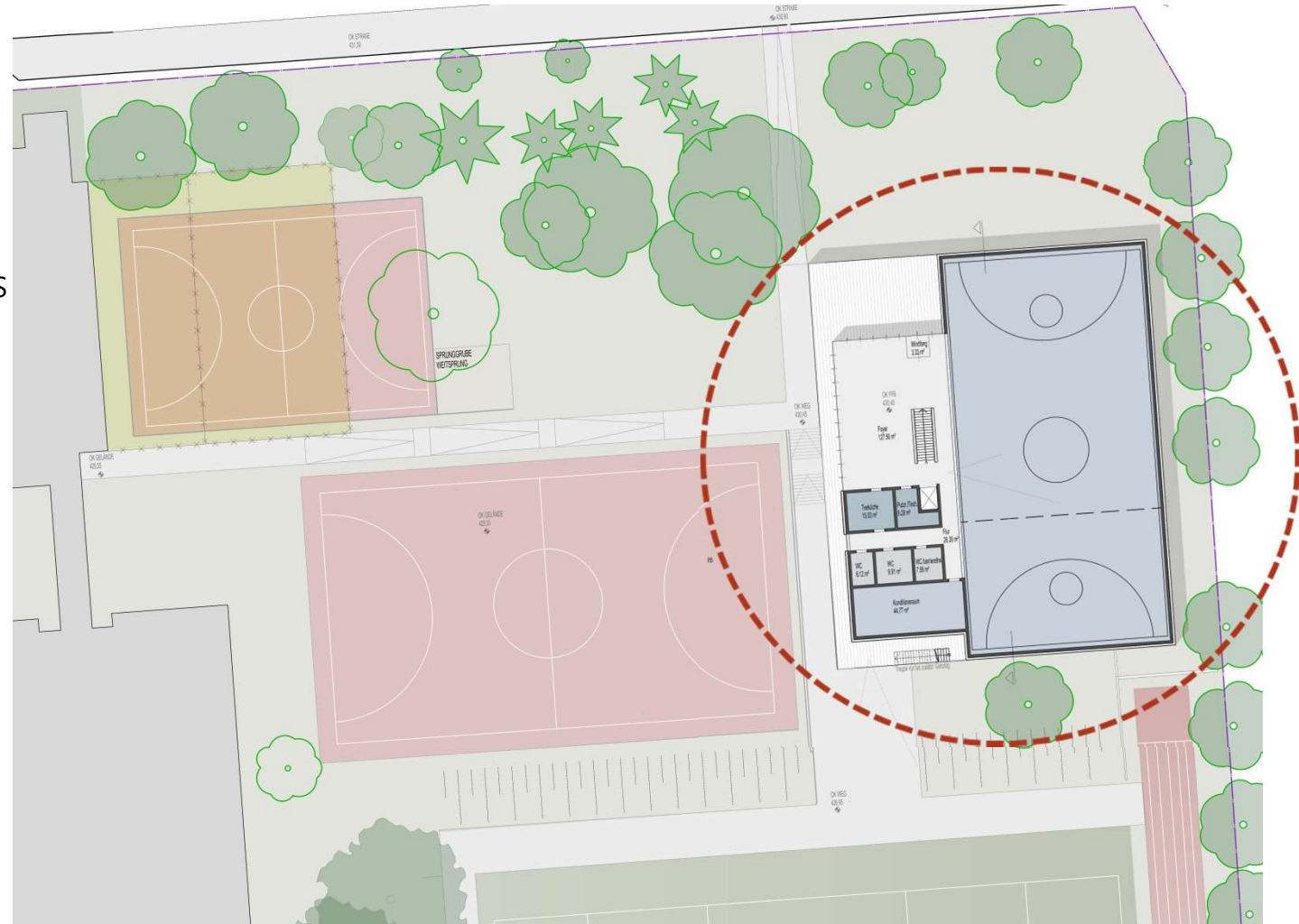

1) Rückblick

Standort 3

Fläche der
alten Halle

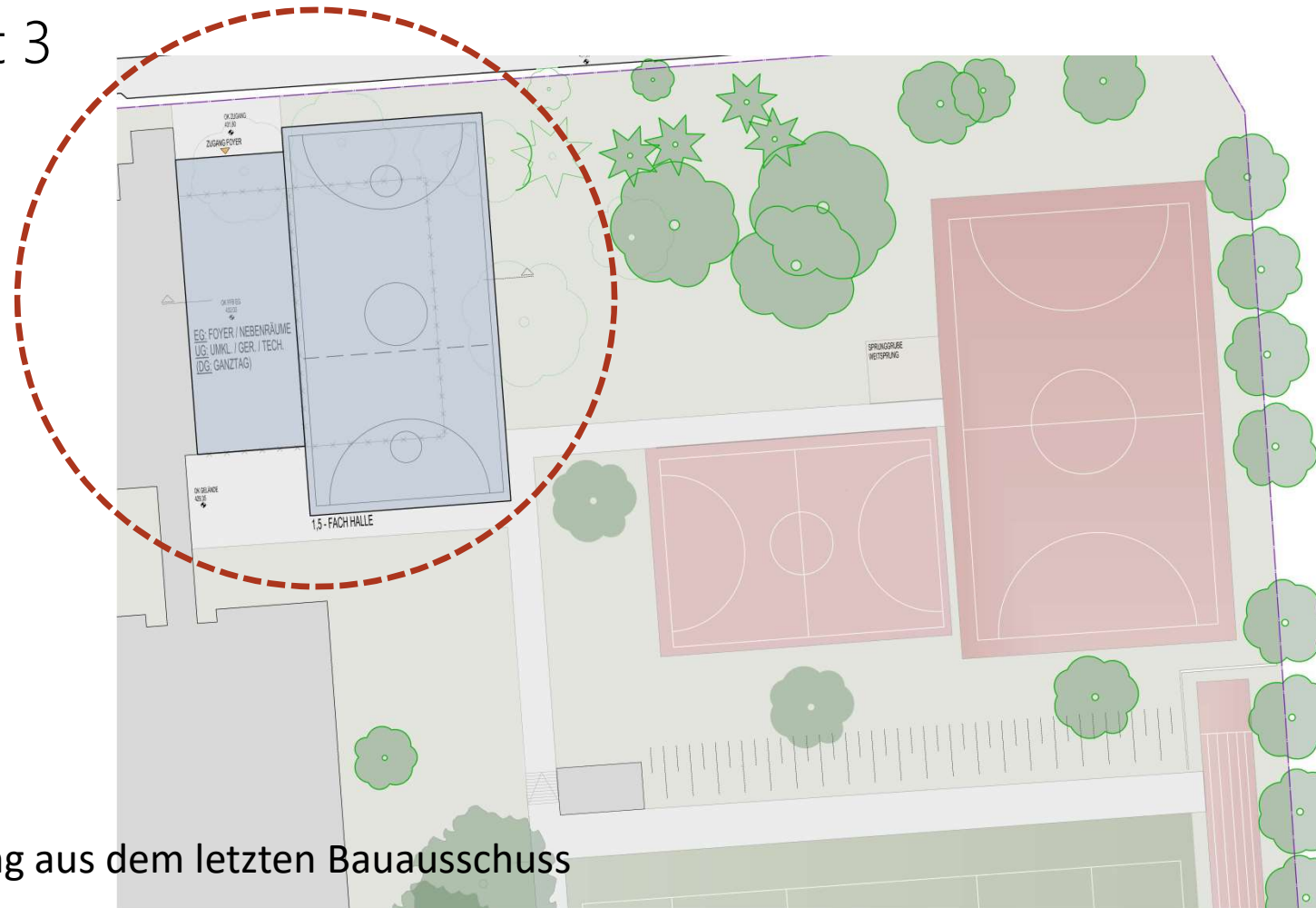

Favorisierung aus dem letzten Bauausschuss

2) Weiterentwicklung am Standort 3.1

Minimallösung

- Synergieeffekt mit Aufwertung Zugang zum Hallenbad.
- Nutzung der vorh. Anbindungen
- Beibehaltung und Integration der umlieg. Grünflächen
- Nutzung Schule + Verein

KENNDATEN:

Hallenfl.: 1;5-fach, 18x36 m
650 (675m²)

BGF: 1.400 m²

(+360 m² OGT DG opt.)

BRI: 10.007 m³

(+1392 m³ OGT DG)

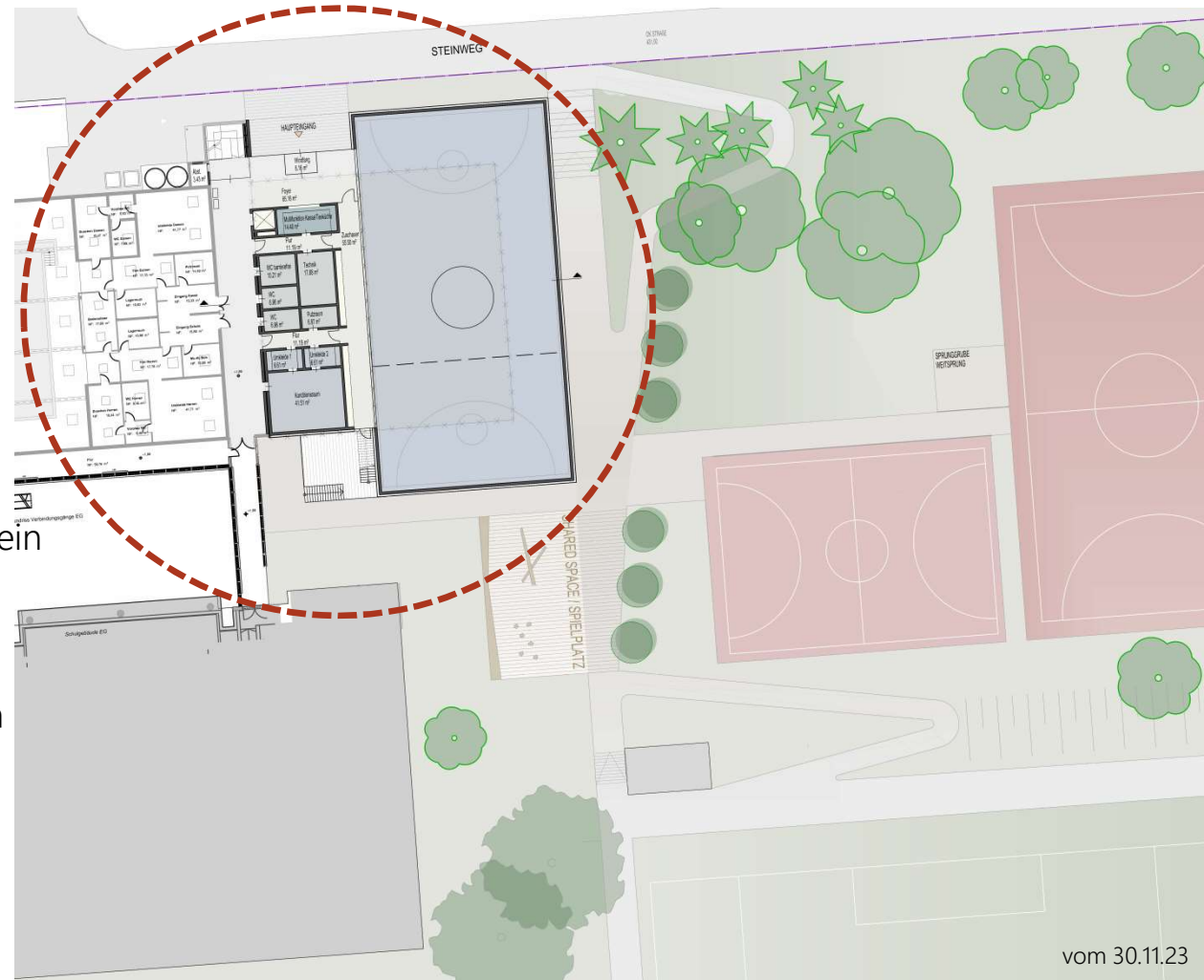

2) Weiterentwicklung am Standort 3.1

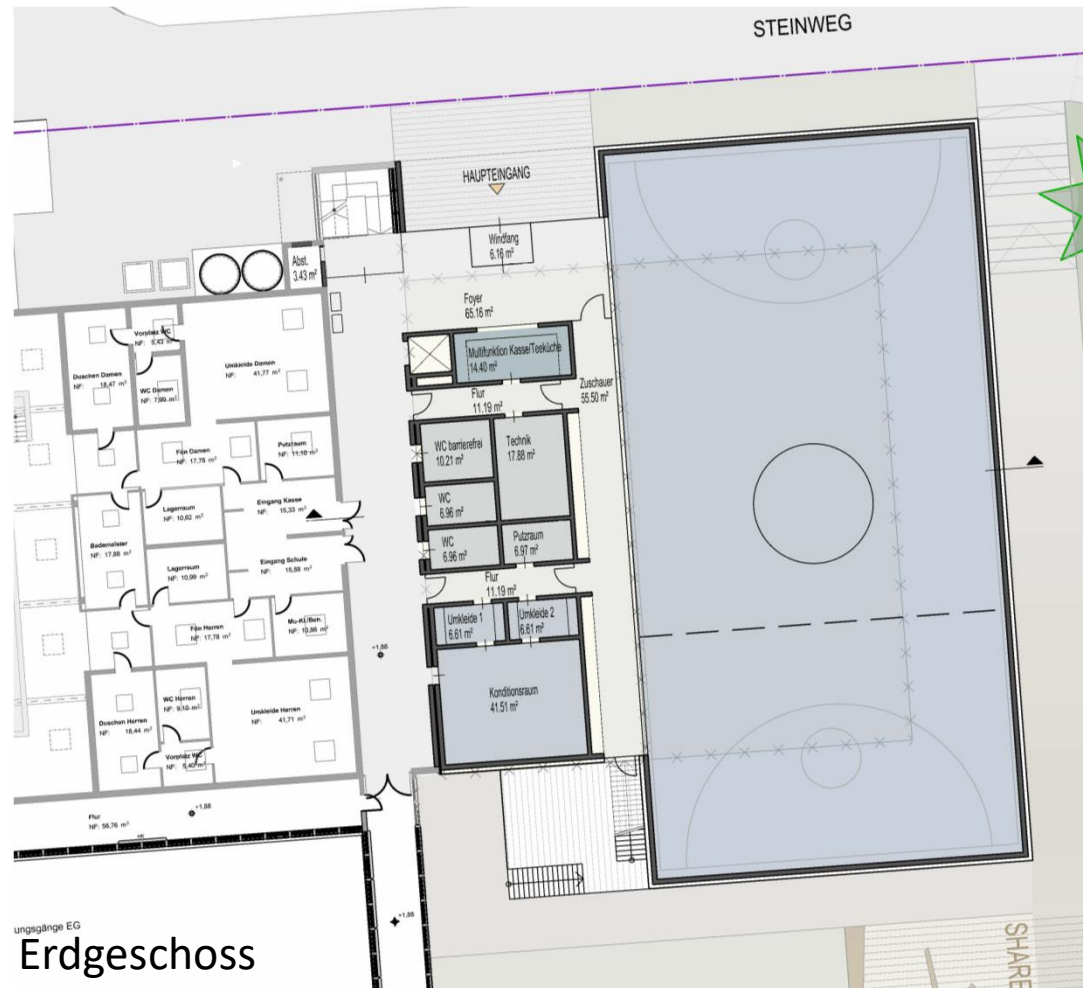

Minimallösung

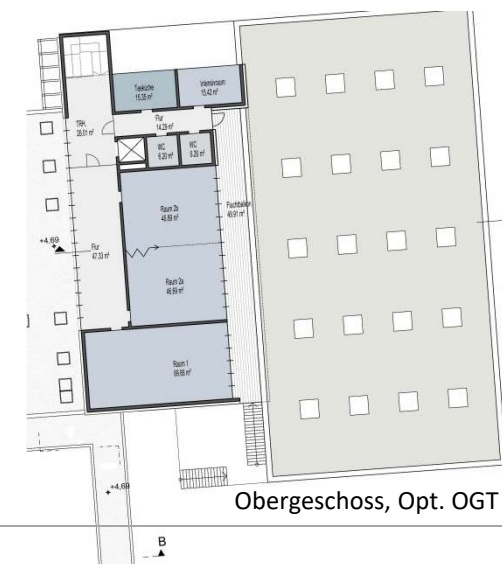
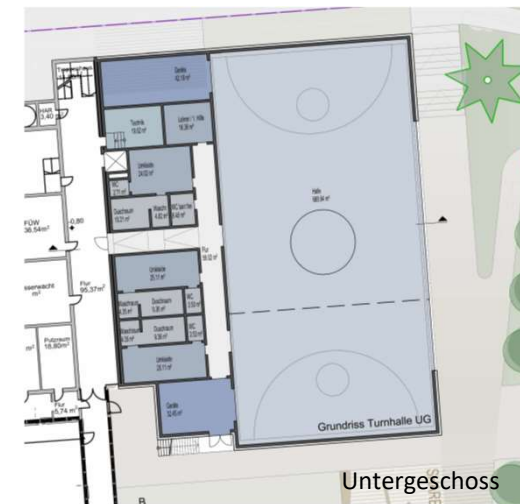



2) Weiterentwicklung am Standort 3.1

Minimallösung

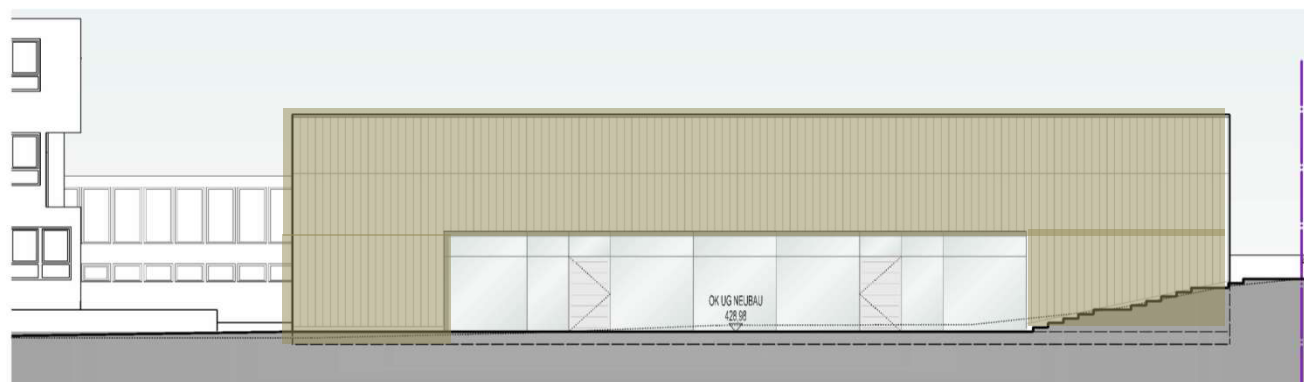



2) Weiterentwicklung am Standort 3.1

Minimallösung

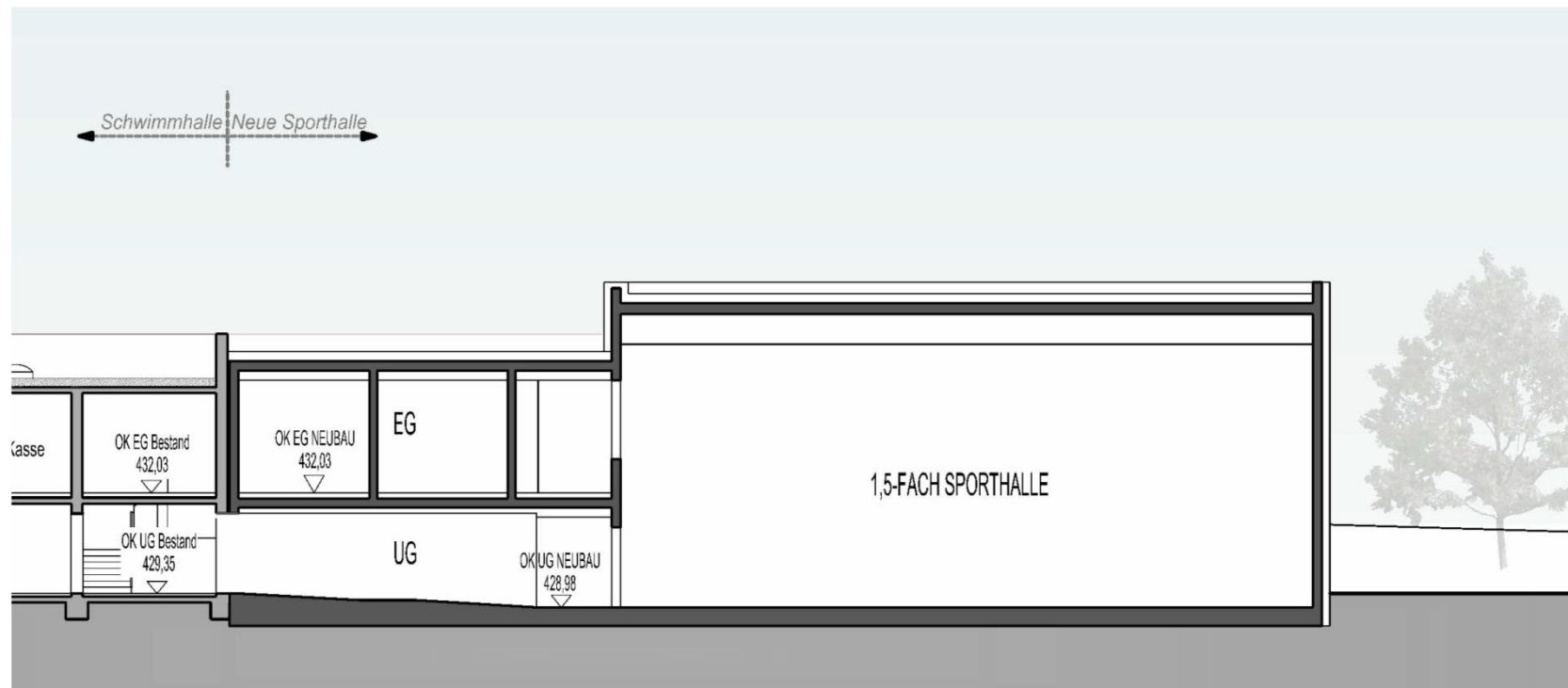

Schnitt

Ideallösung

- [illegible]

Hallenfl.: 1,75-fach, 21,5x36 m
755 (779m²)

(+ 360 m² OGT DG opt.)

(+1392 m³ OGT DG)

2) Weiterentwicklung am Standort 3.2

Ideallösung

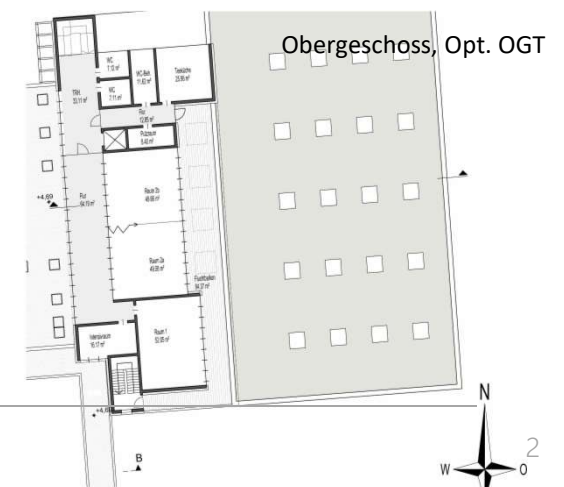
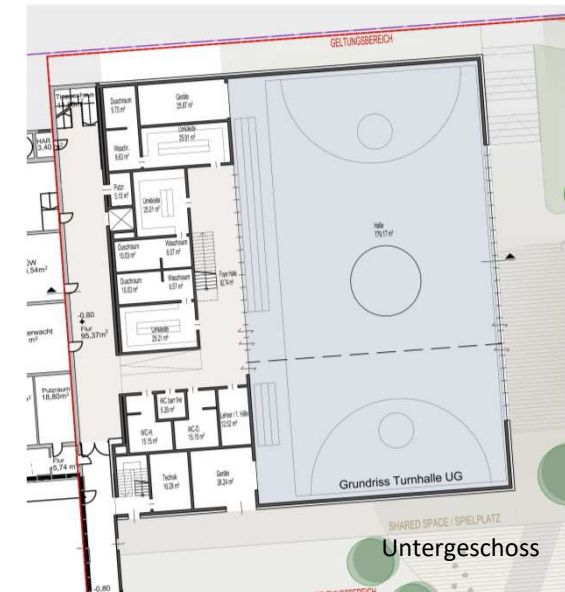
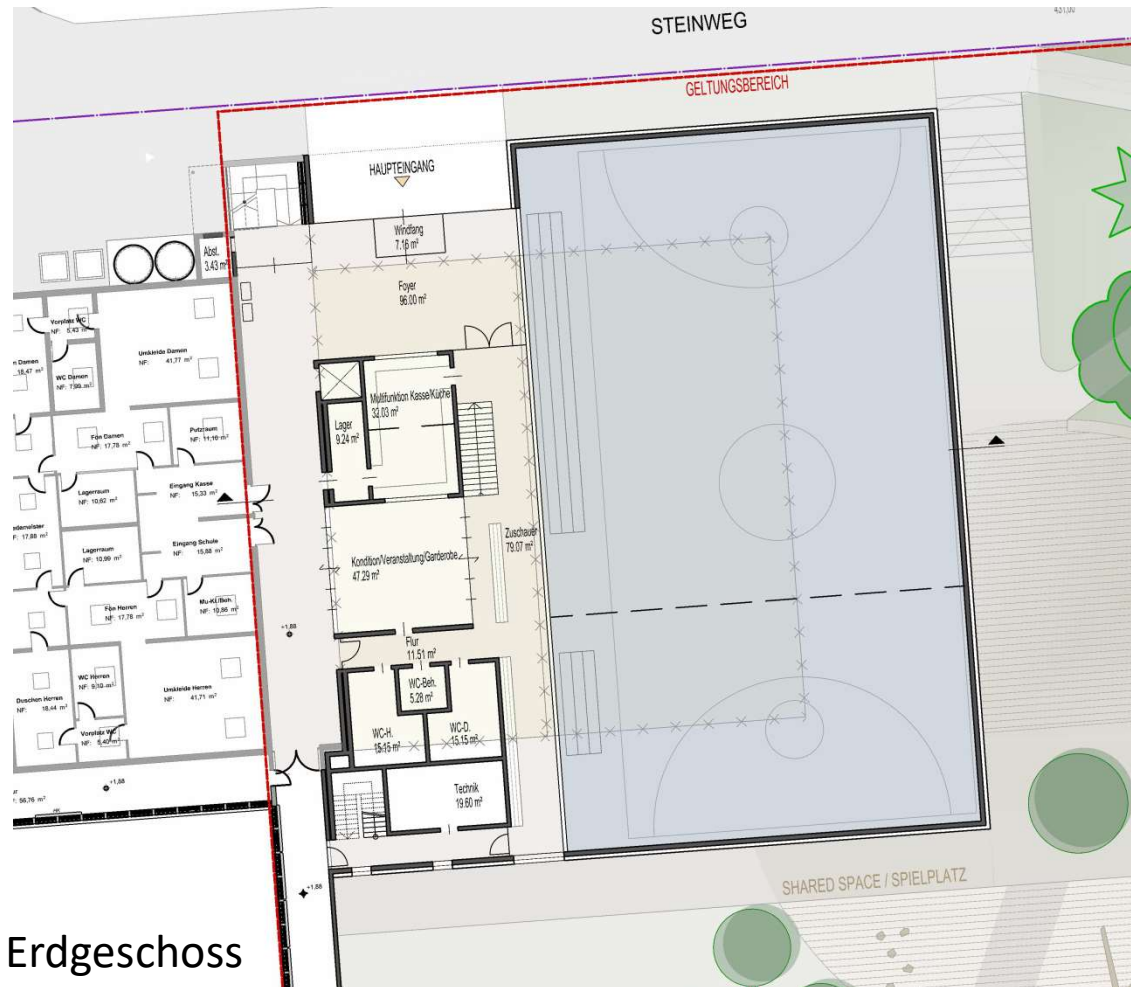



2) Weiterentwicklung am Standort 3.2

Ideallösung



2) Weiterentwicklung am Standort 3.2

Ideallösung

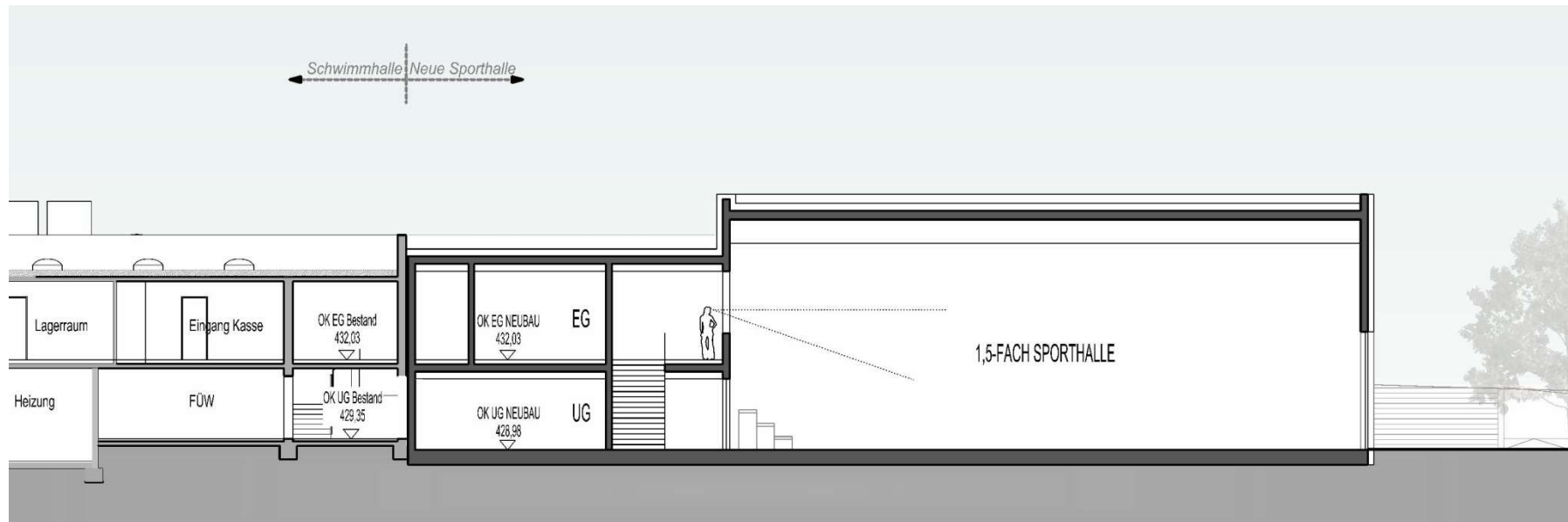

Schnitt:

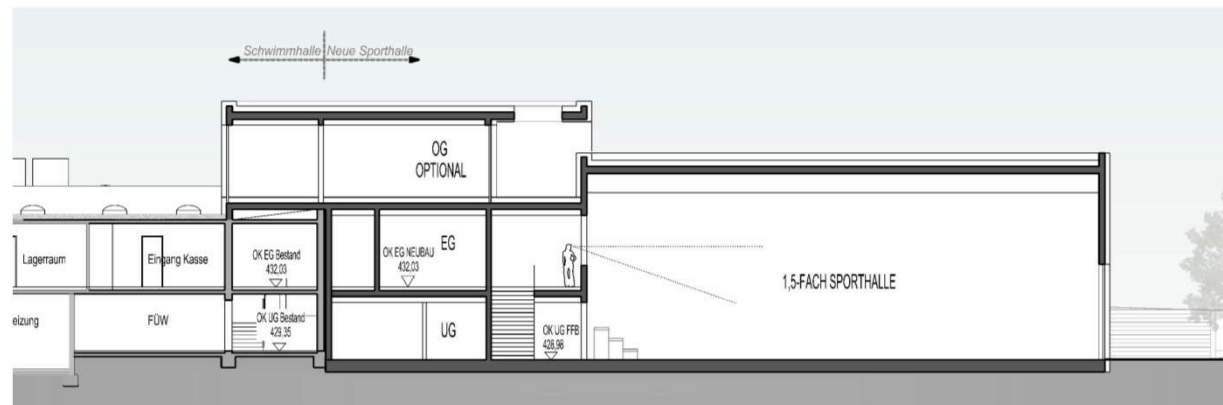

Schnitt mit Aufstockung:

Neubau einer Sporthalle Grund- und Mittelschule Herrieden





Auftraggeber

Stadt Herrieden
Herrnhof 10
D – 91567 Herrieden

vertreten durch Erste Bürgermeisterin Frau Dorina Jechnerer

Auftragnehmer

Holzinger Eberl Fürhäufer [Architekten](#)
Würzburger Straße 21-23
D – 91522 Ansbach

vertreten durch Architekt Dipl. Ing. (FH) Werner Eberl und Architekt Dipl. Ing. (FH) Frank Fürhäufer
Bearbeitung: Frank Fürhäufer