

GRUNDRISS EG

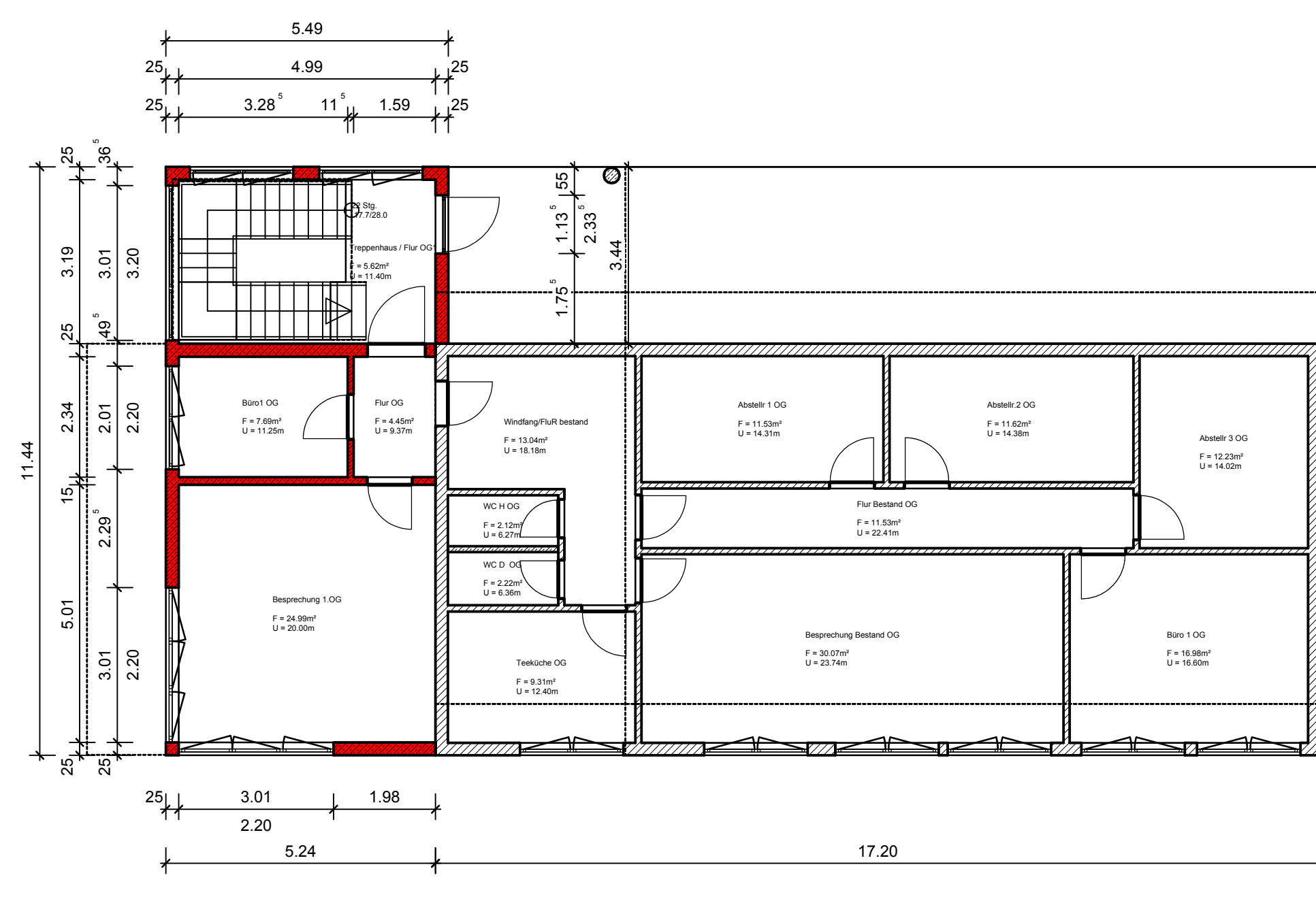

GRUNDRISS OG1

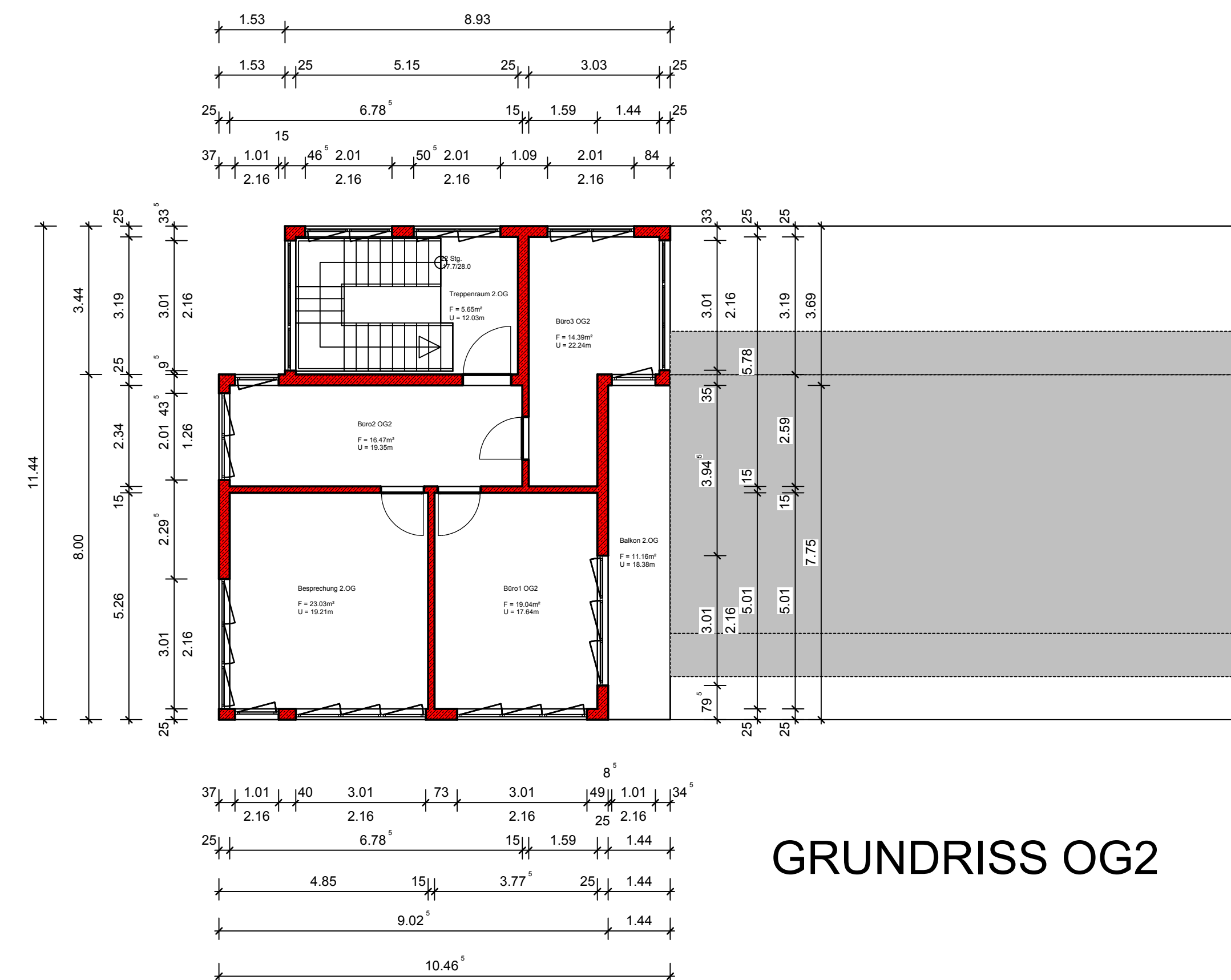

GRUNDRISS OG2

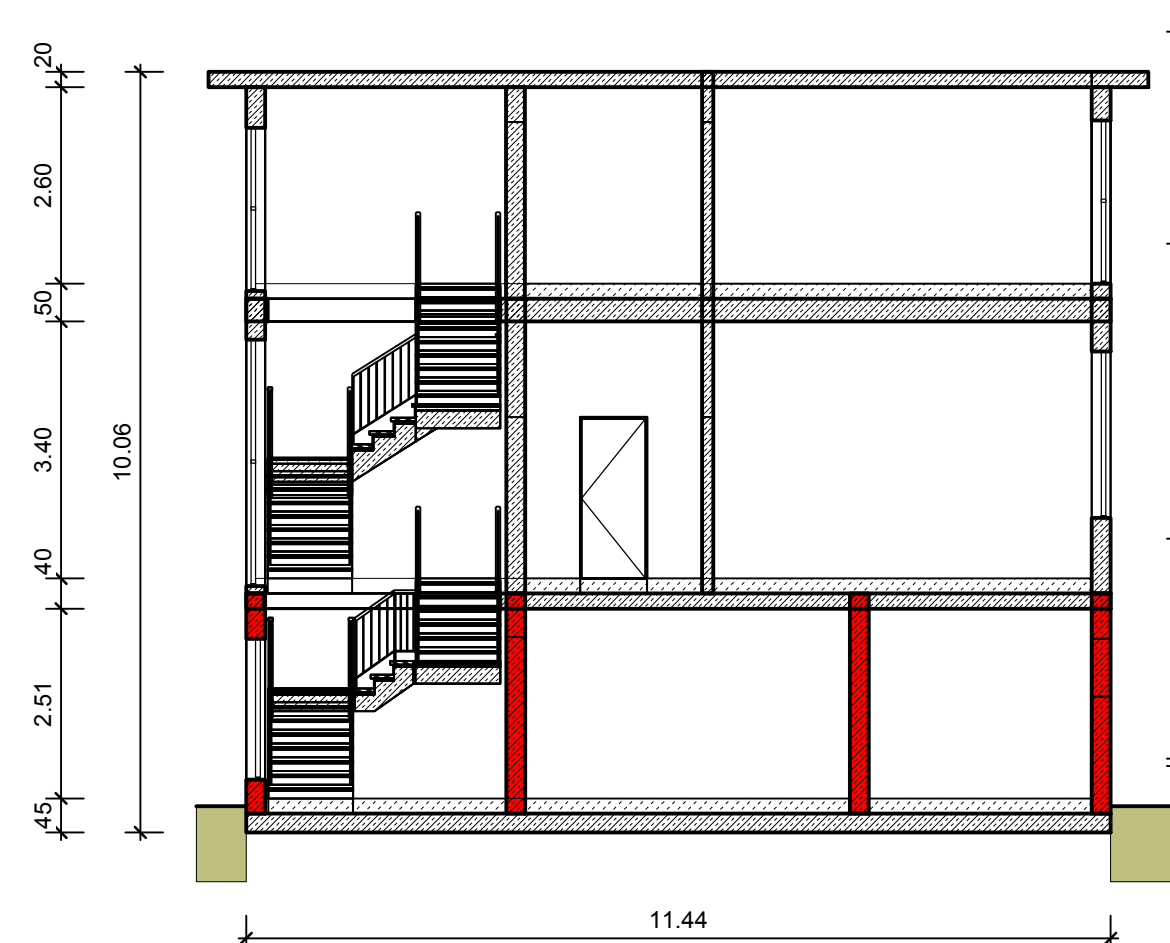

SCHNITT A-A

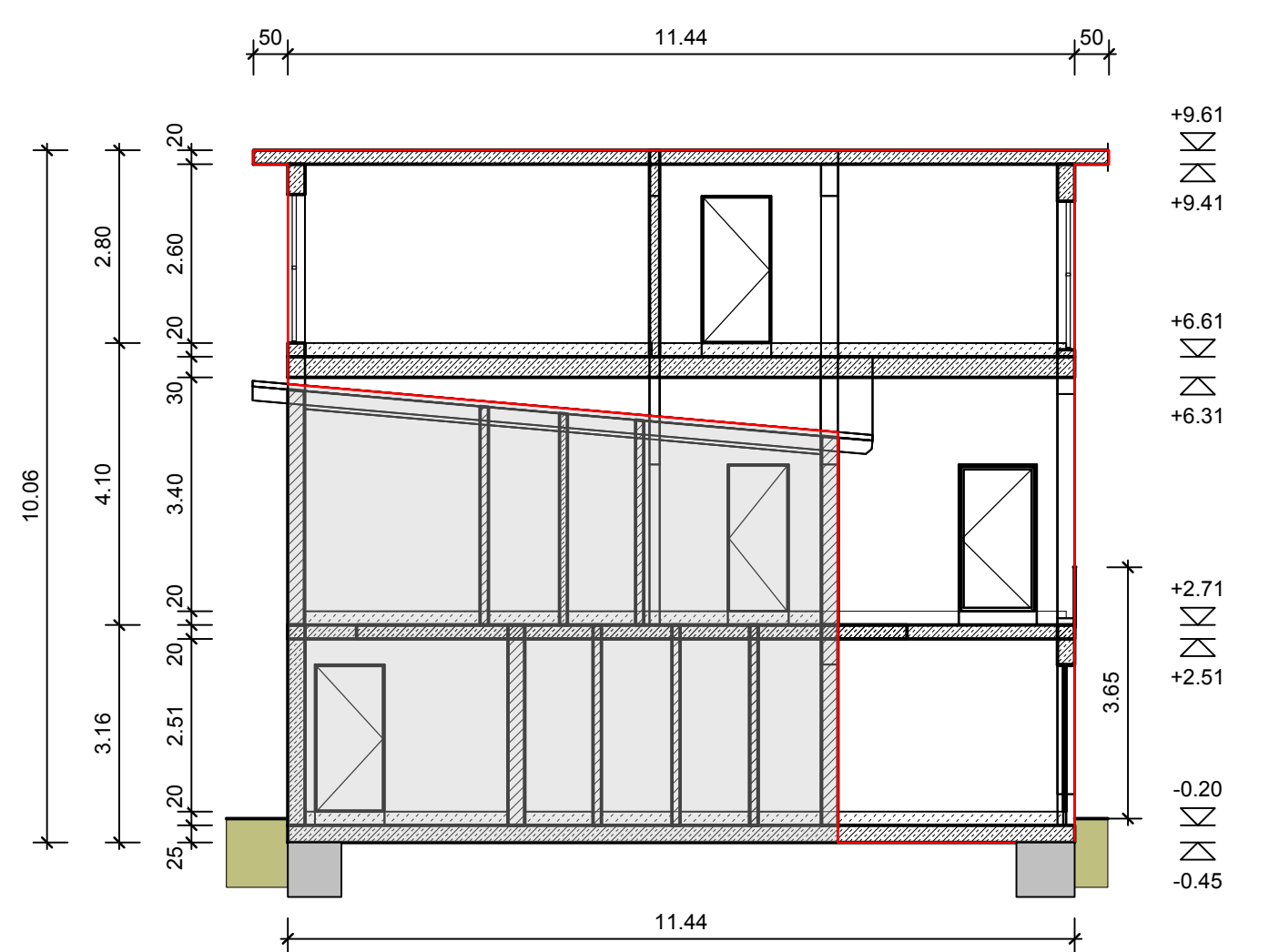

SCHNITT B-B

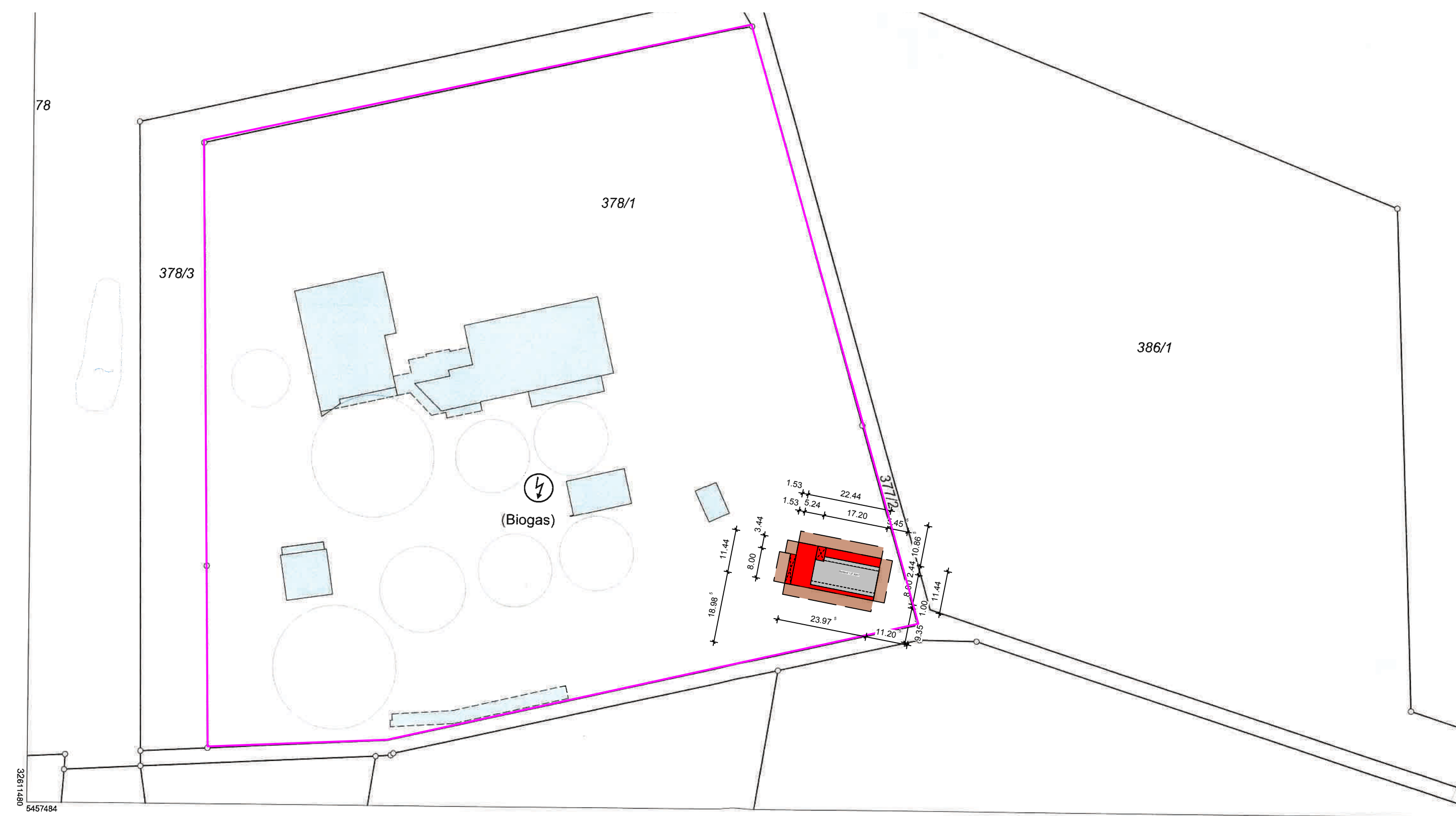

LAGEPLAN 1:1000

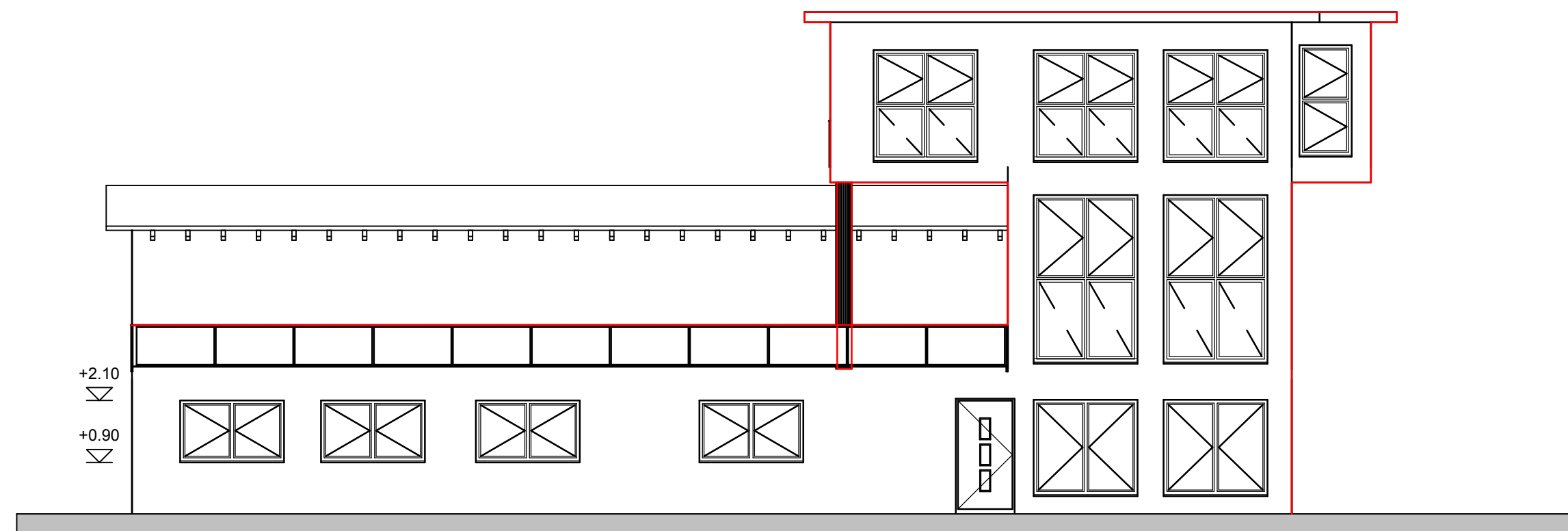

ANSICHT NORDEN

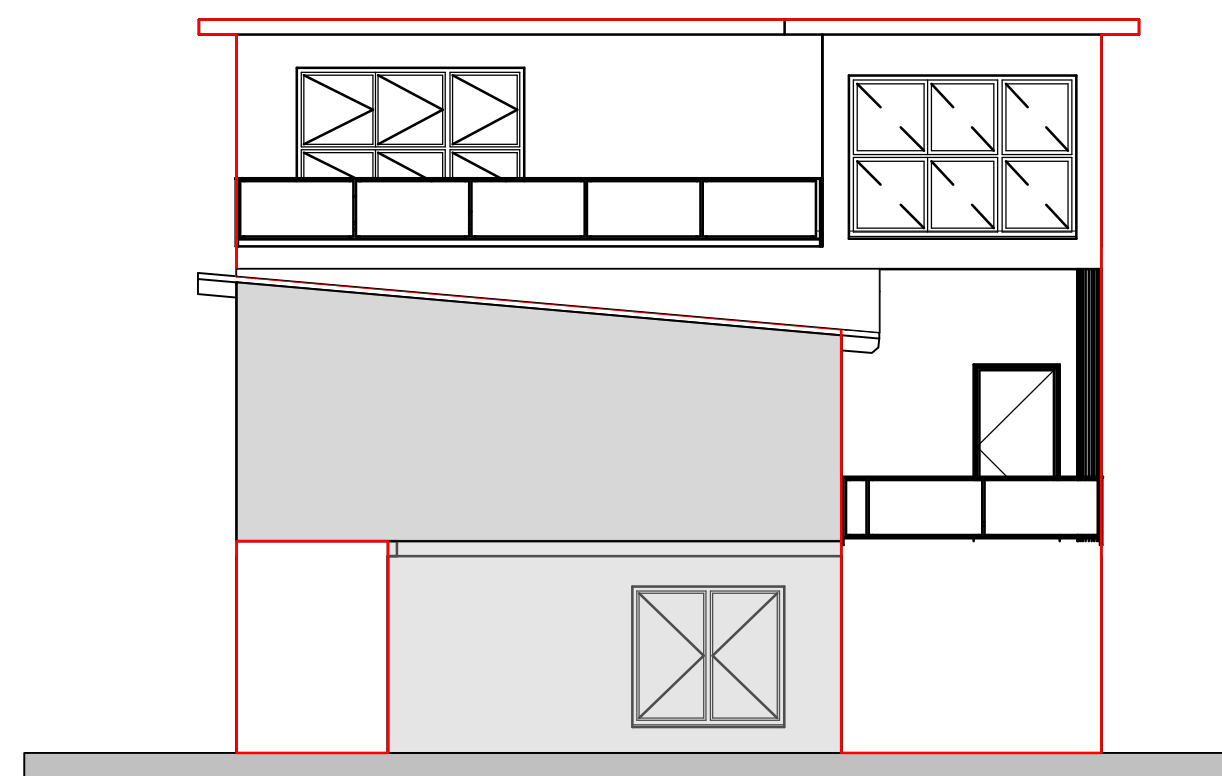

ANSICHT OSTEN

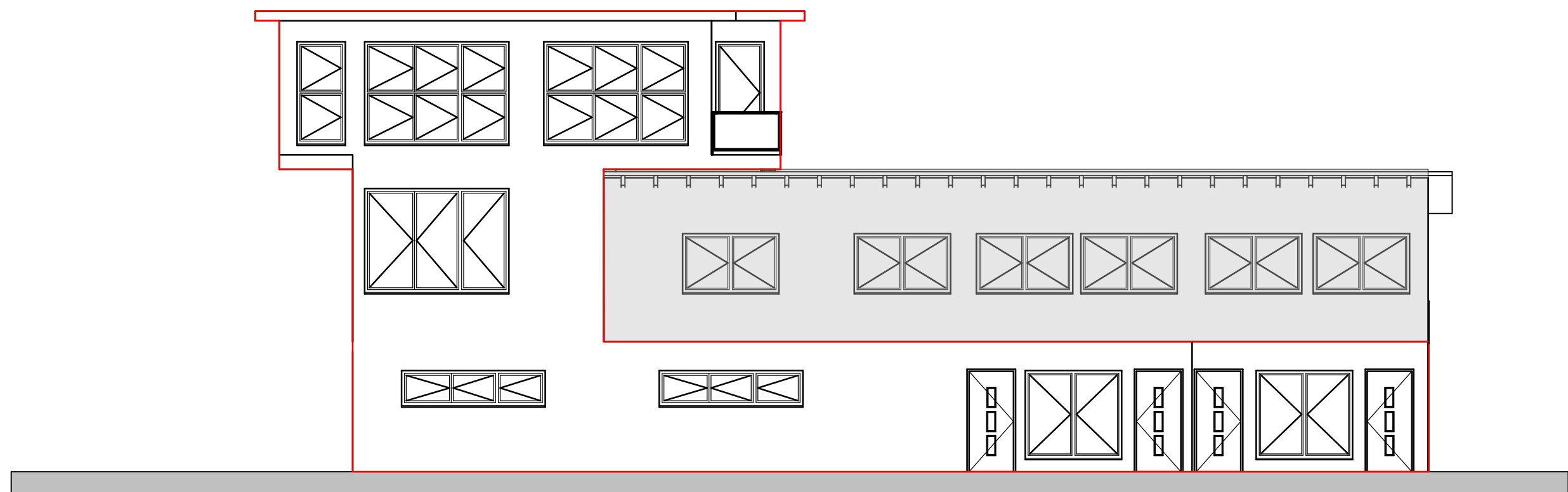

ANSICHT SÜDEN

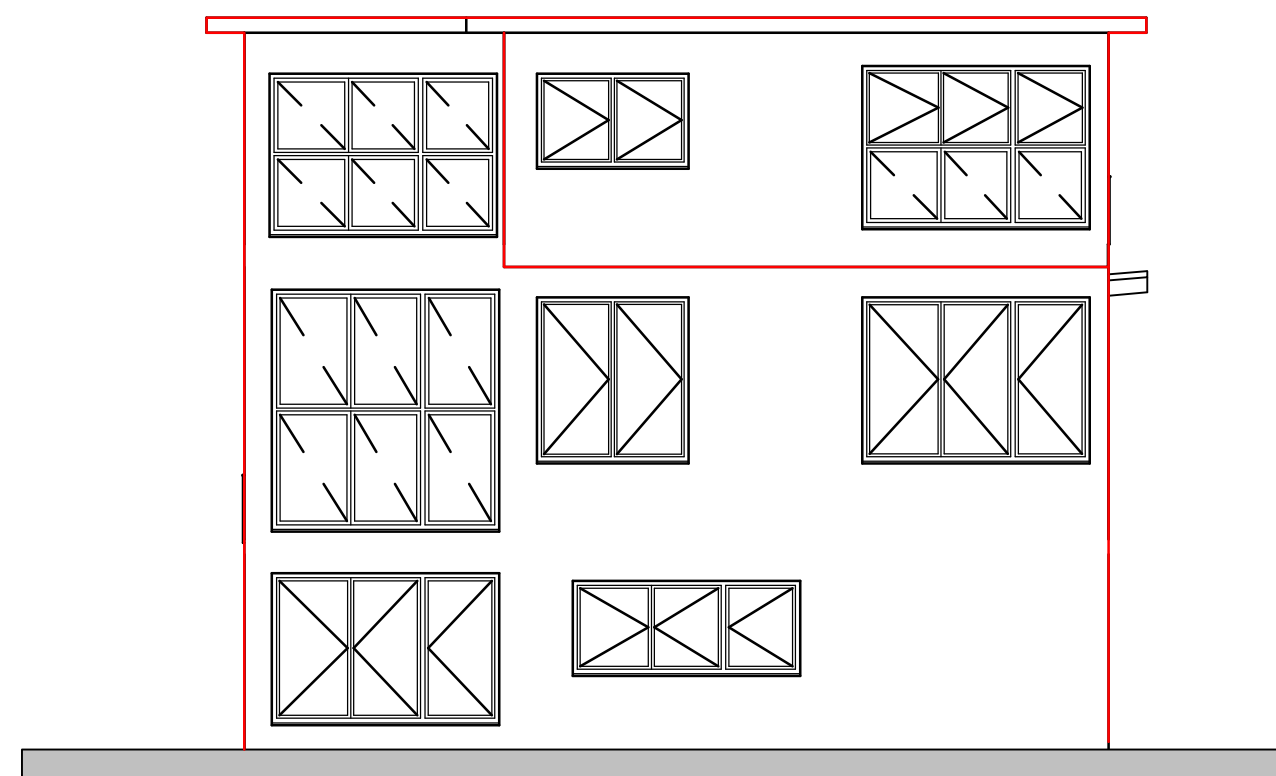

ANSICHT WESTEN



EINGABEPLAN

BAUHERR	Appold, Markus Am Mühlfeld 21 91567 Herrieden
Bauvorhaben	Erweiterung des bestehenden Büro- und Verwaltungs Gebäude
BAUORT	Flurstück 378/1 Gemarkung Hohenberg Gebietszugehörigkeit: Stadt Herrieden Lage: Am Roten Berg
PLANINHALT	Grundrisse Schnitte Ansichten
MASS-STAB	M1:100
HÖHENLAGE	FFB EG = 0,00 = 492,20 UNN
NACHBARN	
UNTERSCHRIFT PLANUNG	UNTERSCHRIFT BAUHERR