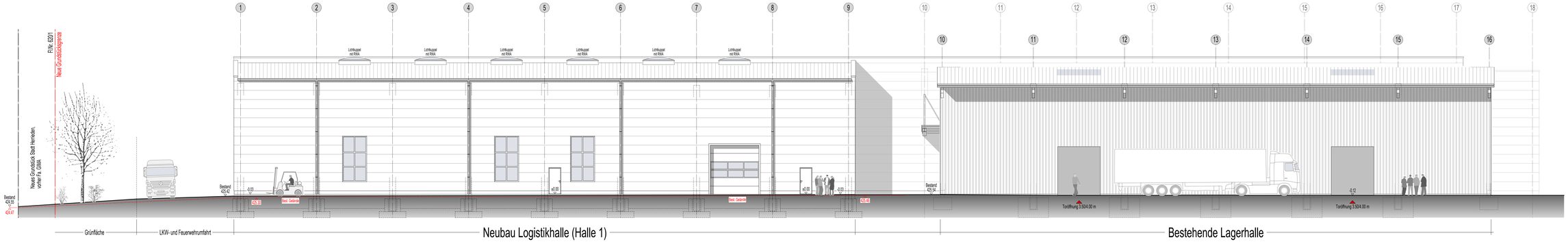

ANSICHT VON SÜDEN

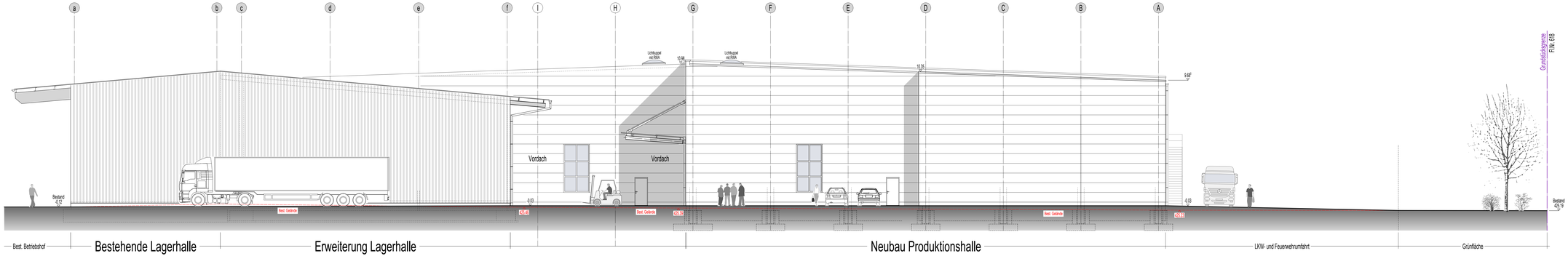

ANSICHT VON OSTEN

Nachbarn

Fl.Nr.: 157
Freistaat Bayern

Fl.Nr.: 365
Bundesrepublik Deutschland (Bundesstraßenverwaltung)

Fl.Nr.: 612, 613, 621, 621/1
Stadt Herrieden, Hermhof 10, 91567 Herrieden

Fl.Nr.: 614
Schara Carmen und Volkmar, Kreuzstraße 2, Neunstetten, 91567 Herrieden

Fl.Nr.: 614/1
Engelhardt Maria Theresia, Kreuzstraße 6, 91567 Herrieden

Fl.Nr.: 621/1
GIMA, Windmühlstraße 11, Neunstetten, 91567 Herrieden

Fl.Nr.: 628
Pfeffer Artur, Pfarrgasse 5, 91567 Herrieden
Pfeffer Ludwig, Goethestraße 10, 91572 Bechhofen
Schönlein Hermine, Bockauer Ring 30, 91567 Herrieden

Fl.Nr.: 629, 629/2
Rieber Michael Otto, Hauptstraße 3, 91567 Herrieden

Projekt

Neubau einer Produktions- und Logistikhalle
mit Sozialräumen und Erweiterung einer Lagerhalle
in 91567 Herrieden - Neunstetten, Windmühlstr. 11
Fl.Nr. 620, 621/3, 629/3, Gemarkung Neunstetten

Planart

BAUANTRAG

Bauherr

GIMA Gipser- und Malerbedarf GmbH & Co Groß- und Einzelhandels KG
vertreten durch: Herrn Roman Zahner
Windmühlstraße 11, Neunstetten
91567 Herrieden
Tel. 09825/9291-0

Architekt

Holzinger Eberl Fürhäußer
Architekten

Holzinger Eberl Fürhäußer
Architekten
Würzburger Str. 21 / 23,
91522 Ansbach
T. +49-981 - 97 155-60
F. +49-981 - 97 155-75
E-Mail: info@hefl-architekten.de
www.hefl-architekten.de

Geschäftsleitung

Werner Eberl
Architekt Dipl.-Ing. (FH)

Frank Fürhäußer
Architekt Dipl.-Ing. (FH)

Maßstab

1:100

Planinhalt

ANSICHT VON SÜDEN
ANSICHT VON OSTEN

Plan-Nr. BA - 007 gez. J.H. Datum 16.12.2022

H/B = 594 / 1450 (0.86m²) Planbild 47 Allplan 2020