

688

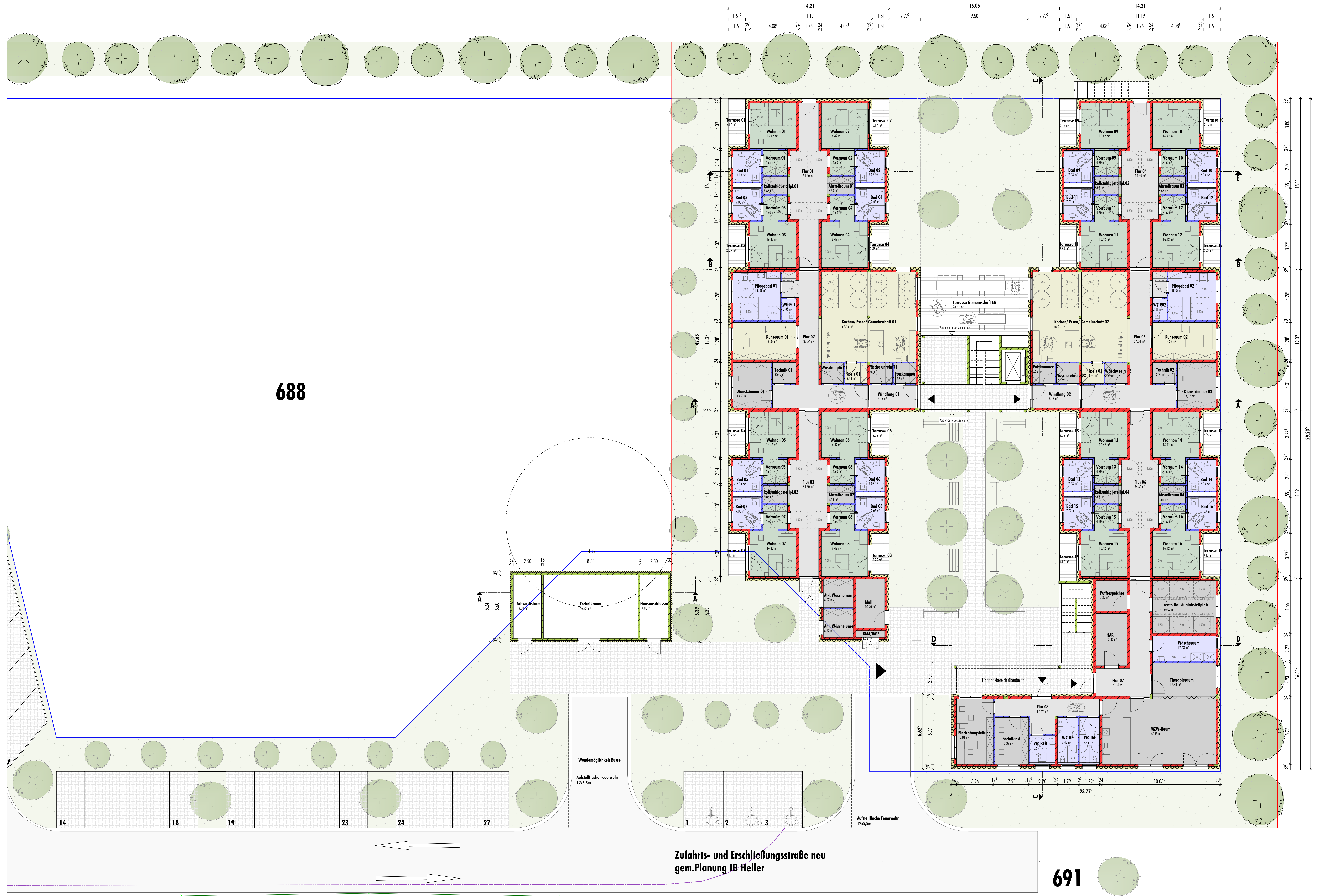

Zufahrts- und Erschließungsstraße neu
gem. Planung IB Heller

691

bestehende Hecke

Grundriss Erdgeschoss

| | | | | |
|--|--|---------------------------------------|-------|------------------|
| Projekt 23.10.21 | | Maßstab | 1:100 | Plan-Nr. Folie |
| Neubau GWR Herrieden | | 401 | | |
| Standort | | Gemeinschaft | | |
| Hohenberger Straße, 91547 Herrieden | | | | |
| Phase | | Leistungsfase 4 - Genehmigungsplanung | Datum | 31.05.2023 |
| Planinhalt | | Grundriss Erdgeschoss | | |
| Bauherr | | | | |
| Lebenshilfe Ansbach e.V. | | | | |
| Herdstraße 1, 91522 Ansbach | | | | |
| Nachbarn | | | | |
| Flur Nr.: 1642/162, 491, Herrieden, Stadt Herrieden, Herrieden 16, 91547 Herrieden | | | | |
| Flur Nr.: 687, Herrieden, Bayer. Gen.-L., Karl-Miller-Straße 2, 91547 Herrieden | | | | |

Logo of domschelt & siegmund

architekten partnerschaft GmbH

Kontakt: 7
091 912268-0
091 912268-99
www.domschelt-siegmund.de
info@domschelt-siegmund.de