

Schnitt A-A

Dachaufbau:

- mm extensive Begrünung
- 80mm Vegetationstragschicht, Substrat
- 20mm Schutz-, Drän- und Filterschicht
- mm Trenn- und Gleitschicht
- mm Folienabdichtung
- 160mm Gefälledämmung, WL6035
- 120mm Wärmedämmung, WL6035
- 10mm Dampfsperre
- mm Voranstrich
- 220mm STB-Decke C25/30, nach Angabe Statik
- 200mm Abgehängte Decke

Deckenaufbau EG/ OG (Flure, Nasszellen, Vorräume):

- 15mm Bodenbelag
- 70mm Heizestrich
- Polyethylenfolie
- 30mm Tacker Dämmplatte
- 80mm Wärme-/ Trittschalldämmung WL6 040, 2-lagig
- 240mm STB-Decke C25/30, nach Angabe Statik
- 300mm Abgehängte Decke

Bodenaufbau Erdgeschoss:

- 15mm Bodenbelag
- 70mm Heizestrich
- Polyethylenfolie
- 30mm Tacker Dämmplatte
- 120mm Wärmedämmung WL6 040, 2-lagig
- 10mm bituminöse Abdichtung
- 200mm STB-Bodenplatte C25/30, nach Angabe Statik
- Polyethylenfolie
- 50mm Sauberkeitsschicht
- 200mm kapillarbrechende Schicht, nach Angabe Bodengutachten
- Geotextil

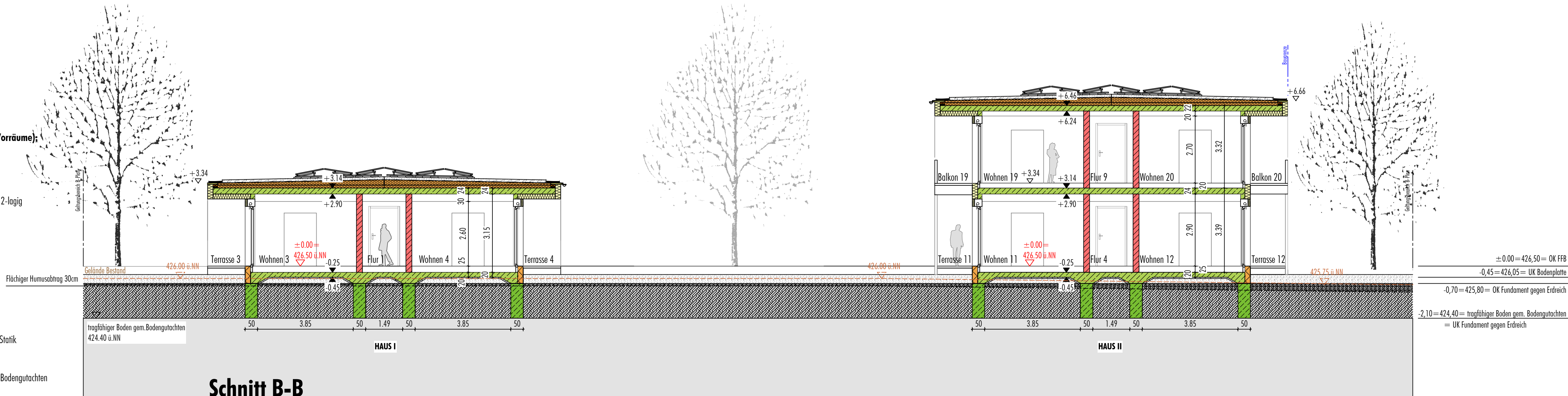

Schnitt B-B

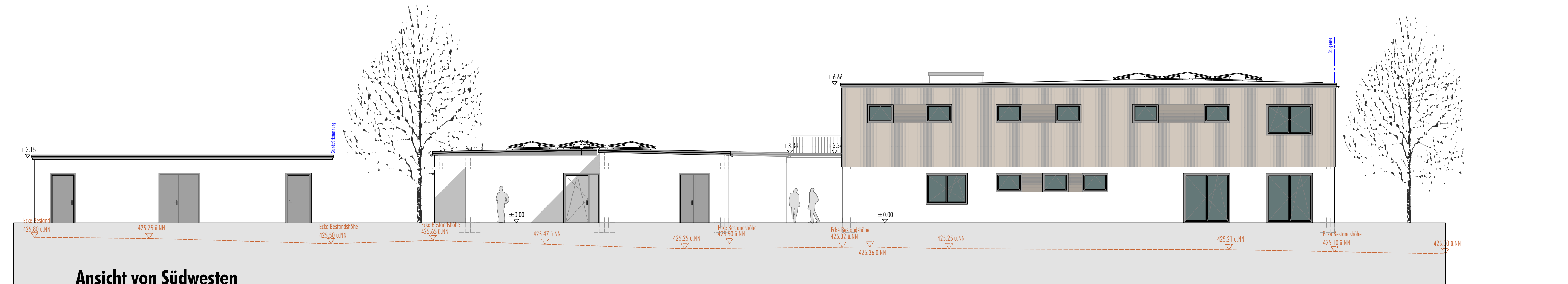

Ansicht von Südwesten

Dachaufbau:

- mm extensive Begrünung
- 80mm Vegetationstragschicht, Substrat
- 20mm Schutz-, Drän- und Filterschicht
- mm Trenn- und Gleitschicht
- mm Folienabdichtung
- 160mm Gefälledämmung, WL6035
- 120mm Wärmedämmung, WL6035
- 10mm Dampfsperre
- mm Voranstrich
- 220mm STB-Decke C25/30, nach Angabe Statik
- 200mm Abgehängte Decke

Deckenaufbau EG/ OG (Flure, Nasszellen, Vorräume):

- 15mm Bodenbelag
- 70mm Heizestrich
- Polyethylenfolie
- 30mm Tacker Dämmplatte
- 80mm Wärme-/ Trittschalldämmung WL6 040, 2-lagig
- 240mm STB-Decke C25/30, nach Angabe Statik
- 300mm Abgehängte Decke

Bodenaufbau Erdgeschoss:

- 15mm Bodenbelag
- 70mm Heizestrich
- Polyethylenfolie
- 30mm Tacker Dämmplatte
- 120mm Wärmedämmung WL6 040, 2-lagig
- 10mm bituminöse Abdichtung
- 200mm STB-Bodenplatte C25/30, nach Angabe Statik
- Polyethylenfolie
- 50mm Sauberkeitsschicht
- 200mm kapillarbrechende Schicht, nach Angabe Bodengutachten
- Geotextil

Projekt   23_102	Maßstab:	Plan-Nr.   Index:
Neubau GWH Herrieden	1:100	406
Bauort:	Gezeichnet:	Freigegeben:
Hohenberger Straße, 91567 Herrieden	tm   js	
Phase:	Datum:	Datum:
Leistungsphase 4 - Genehmigungsplanung	31.05.2023	

Planinhalt:

**Ansichten von Südwesten**  
**Schnitt A-A | Schnitt B-B**

Bauherr:

**Lebenshilfe Ansbach e.V.**  
**Hardstraße 1, 91522 Ansbach**

Nachbarn:

Flur Nr. : 1667/62, 691, Herrieden, Stadt Herrieden, Herriedhof 10, 91567 Herrieden

Flur Nr. : 687, Herrieden, Bayer Gerald, Karl-Weber-Straße 2, 91567 Herrieden

Lageplan

Logo of domsheit siegdnor architekten partnerschaft GmbH

Karlstraße 7 | 91522 Ansbach | Tel. 0981 972268-0 | Fax 0981 972268-99 | www.architekten01.de | info@architekten01.de