

Erdgeschoss

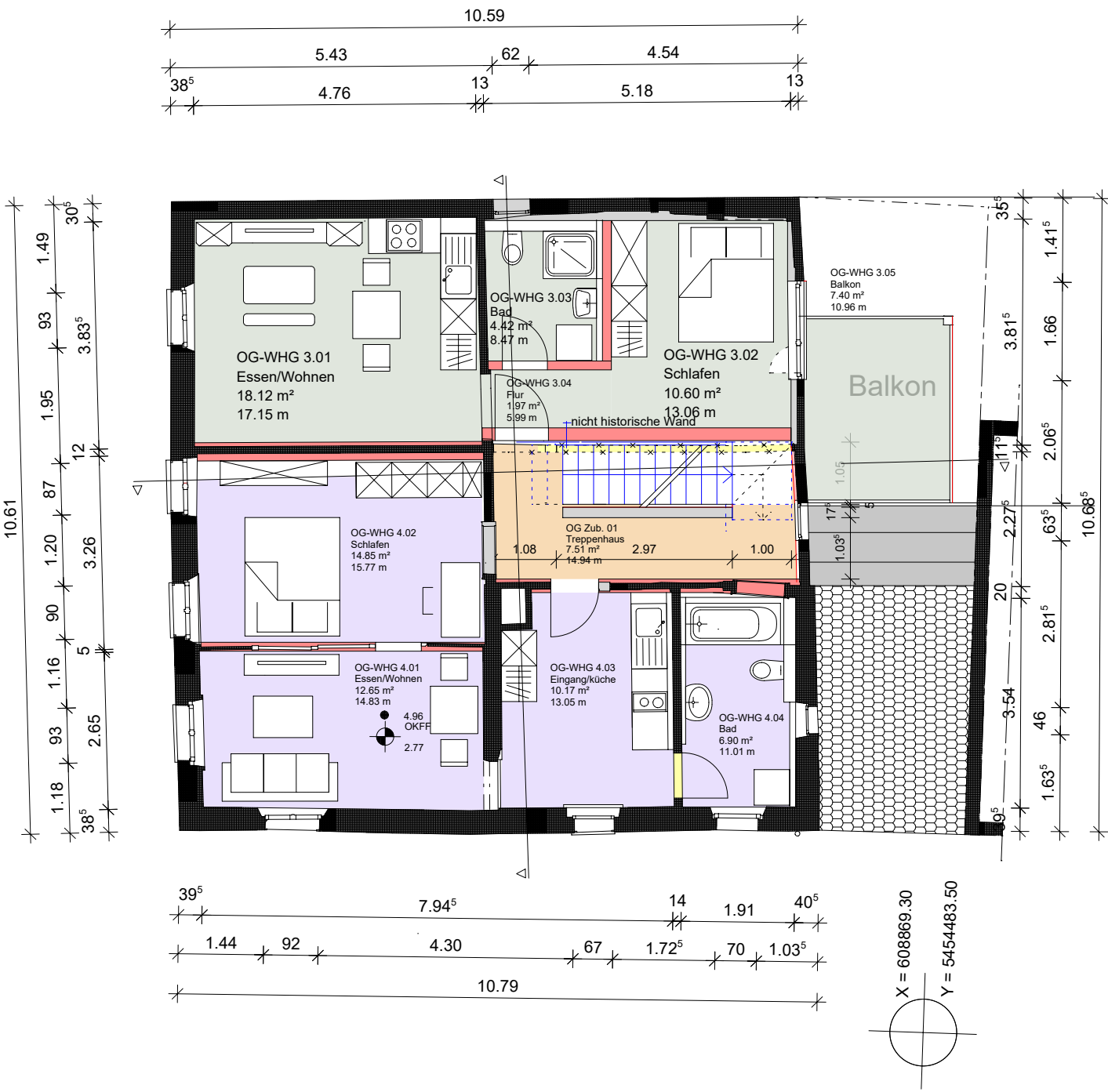

Obergeschoss

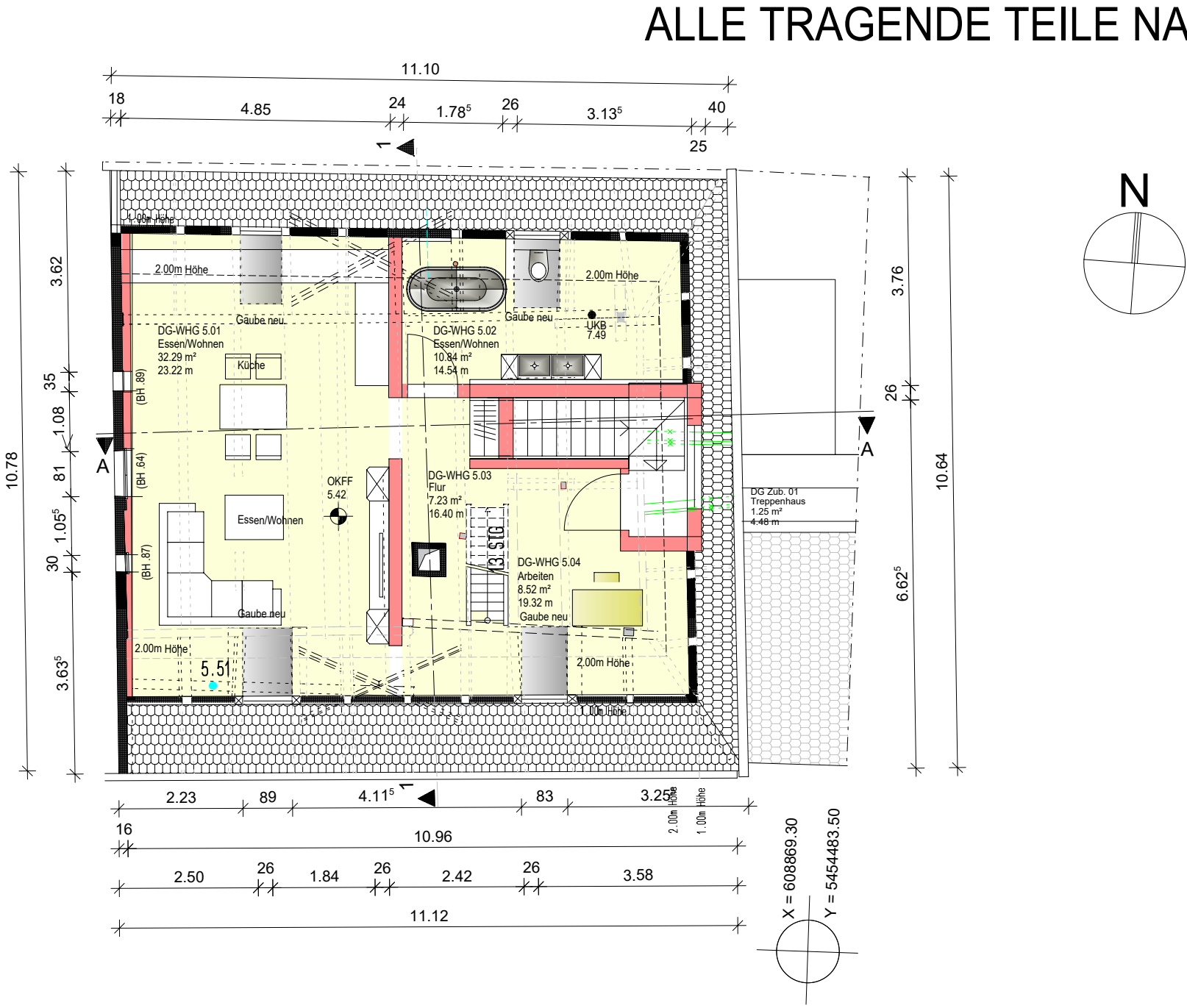

Dachgeschoss

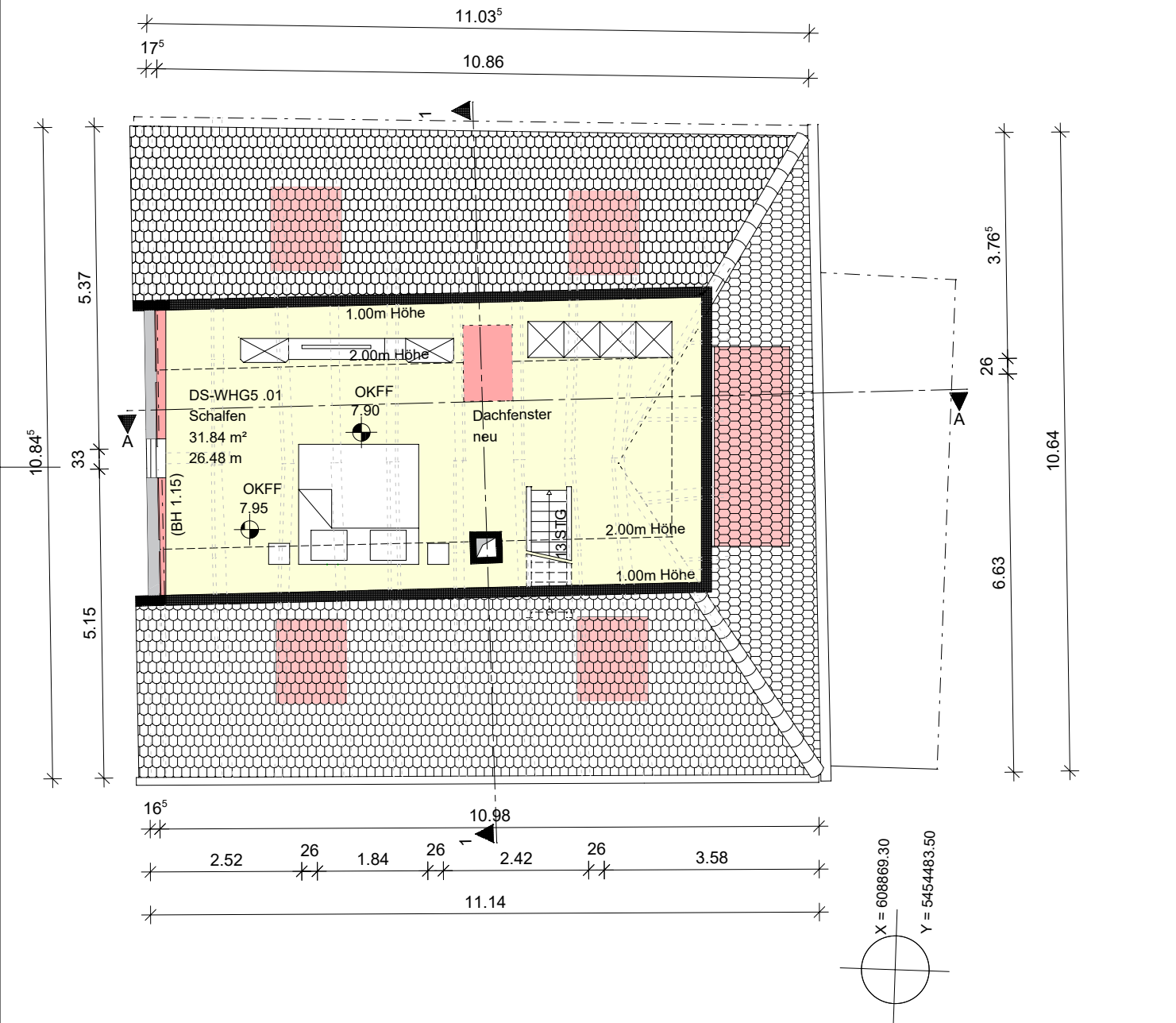

Dachspeicher

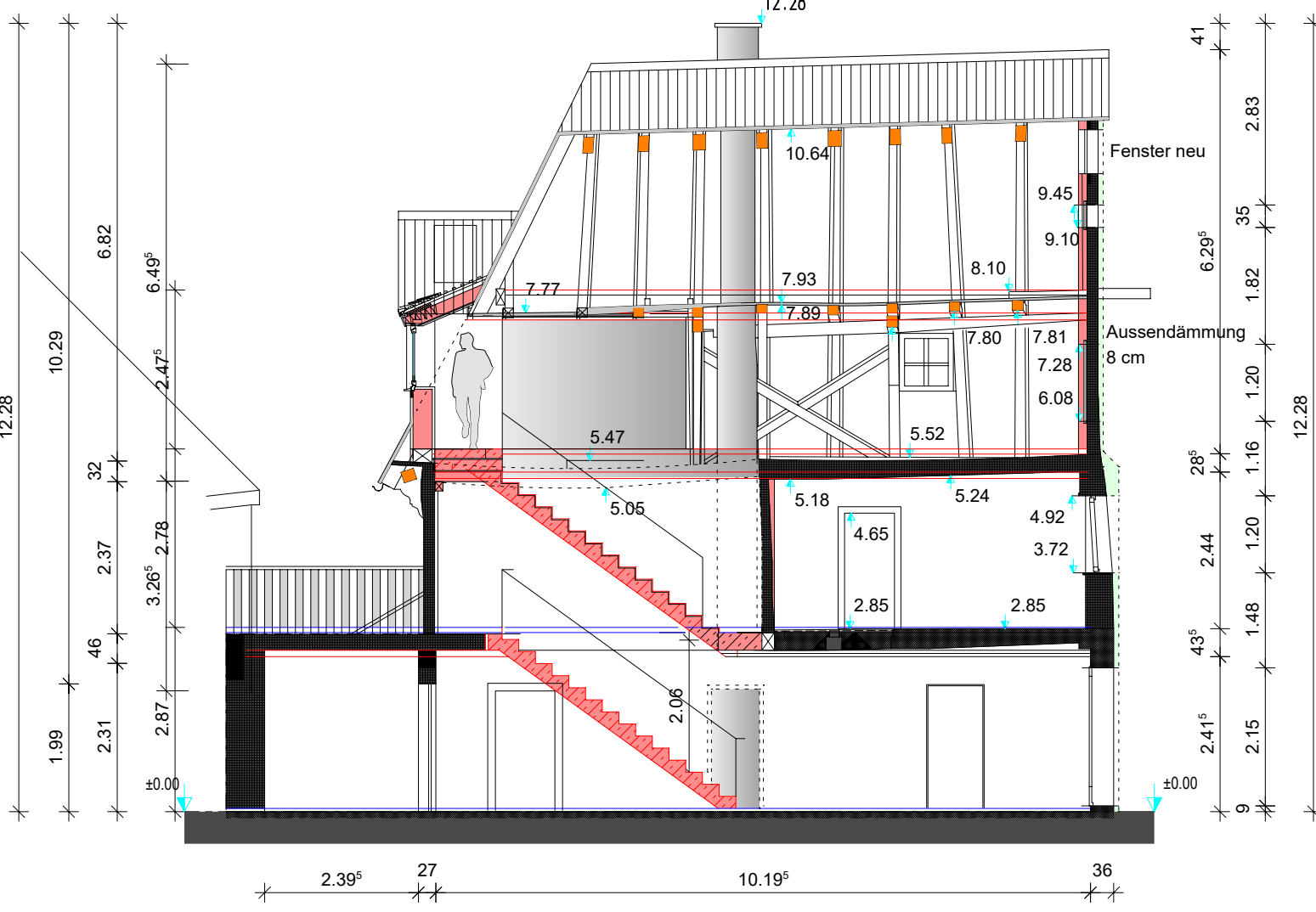

Schnitt A-A

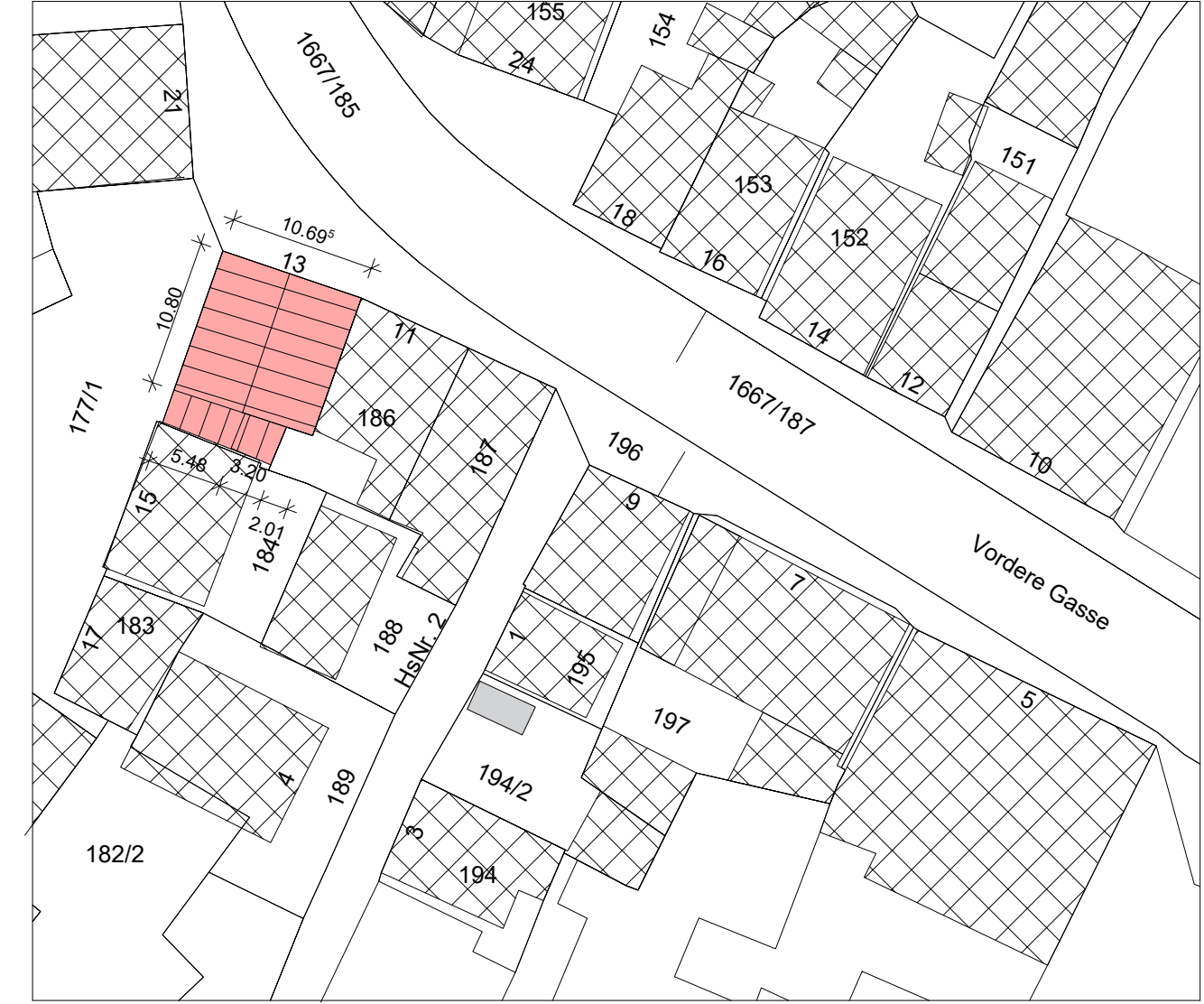

Lageplan 1: 500

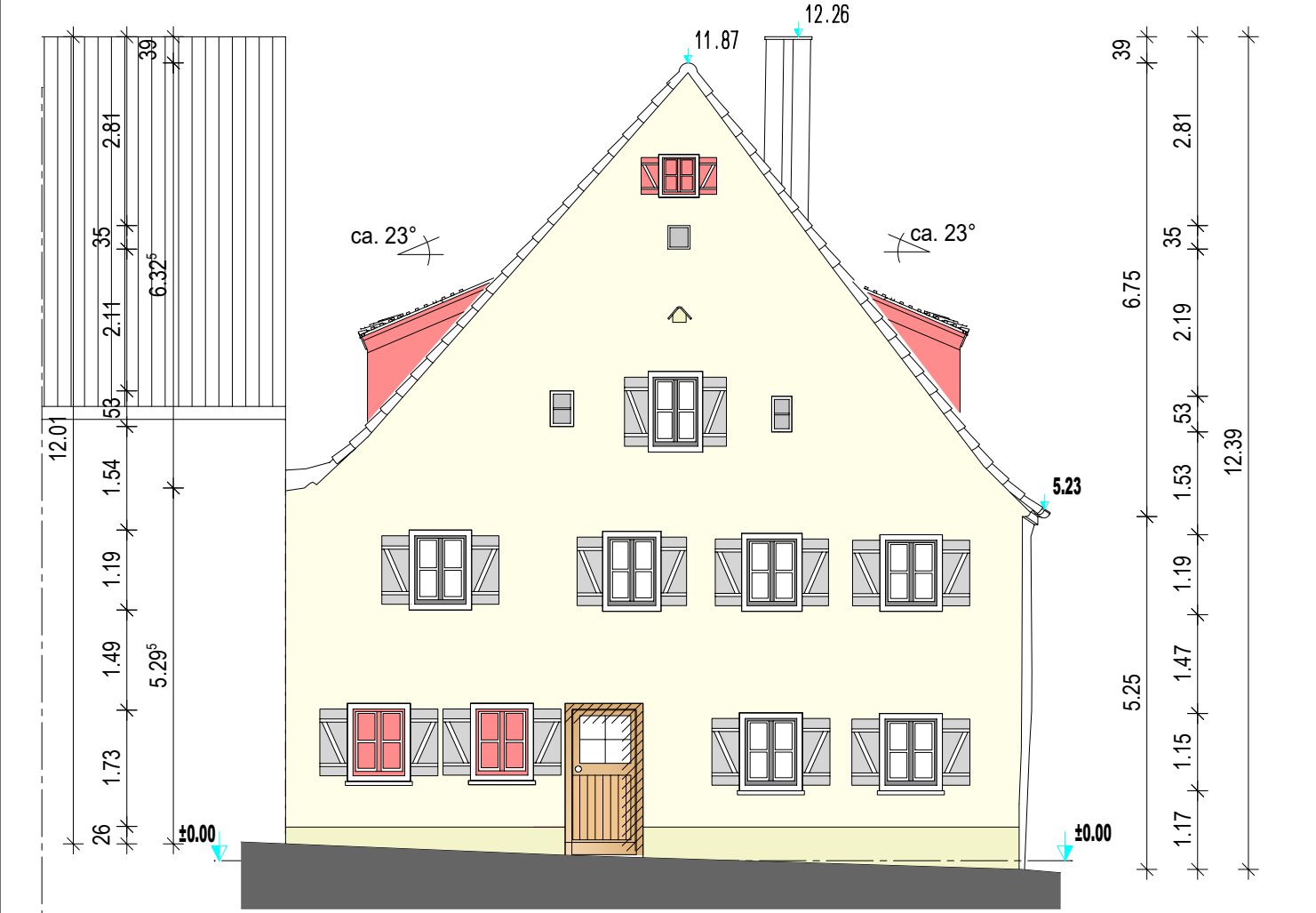

Nordansicht

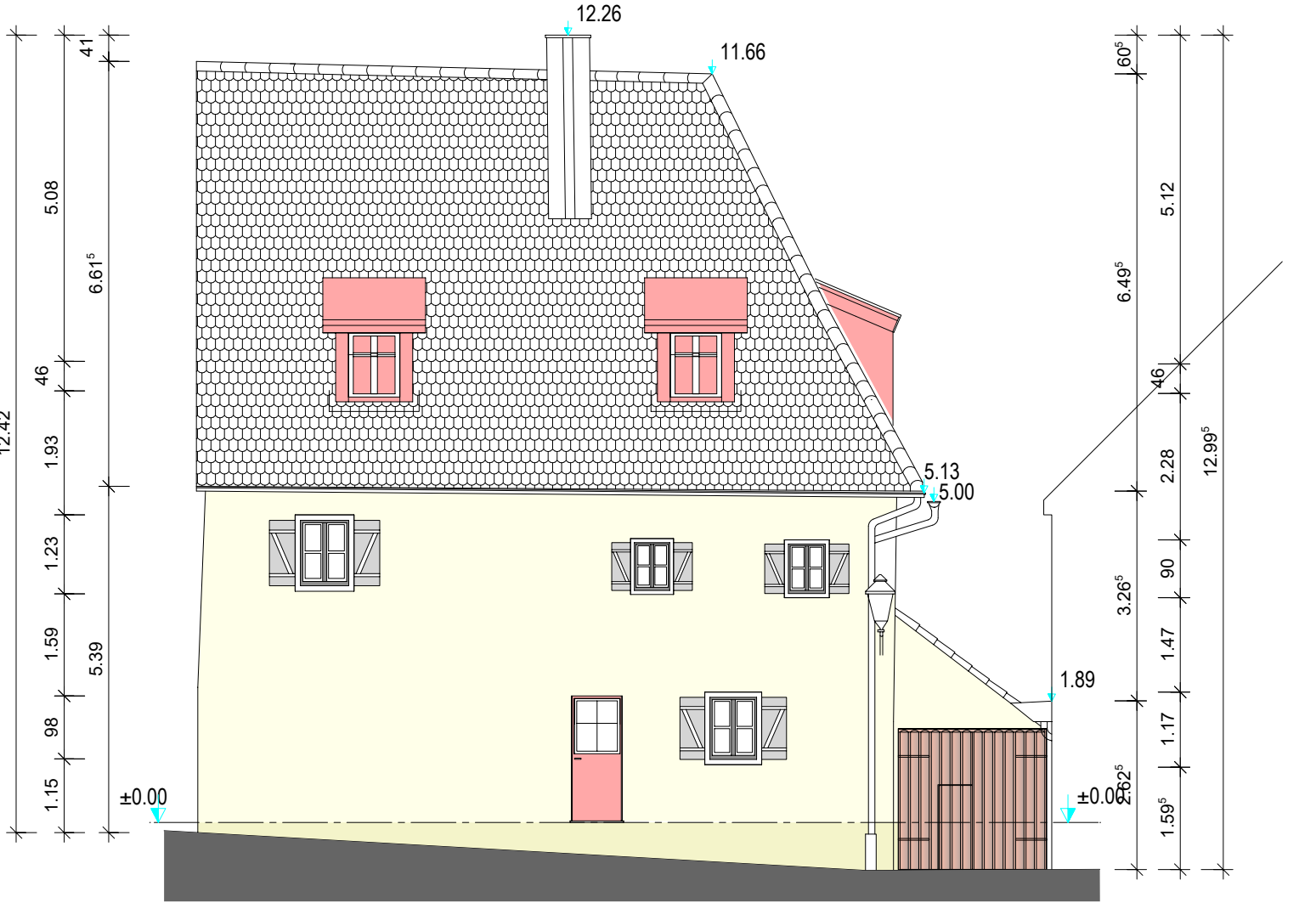

Ostansicht

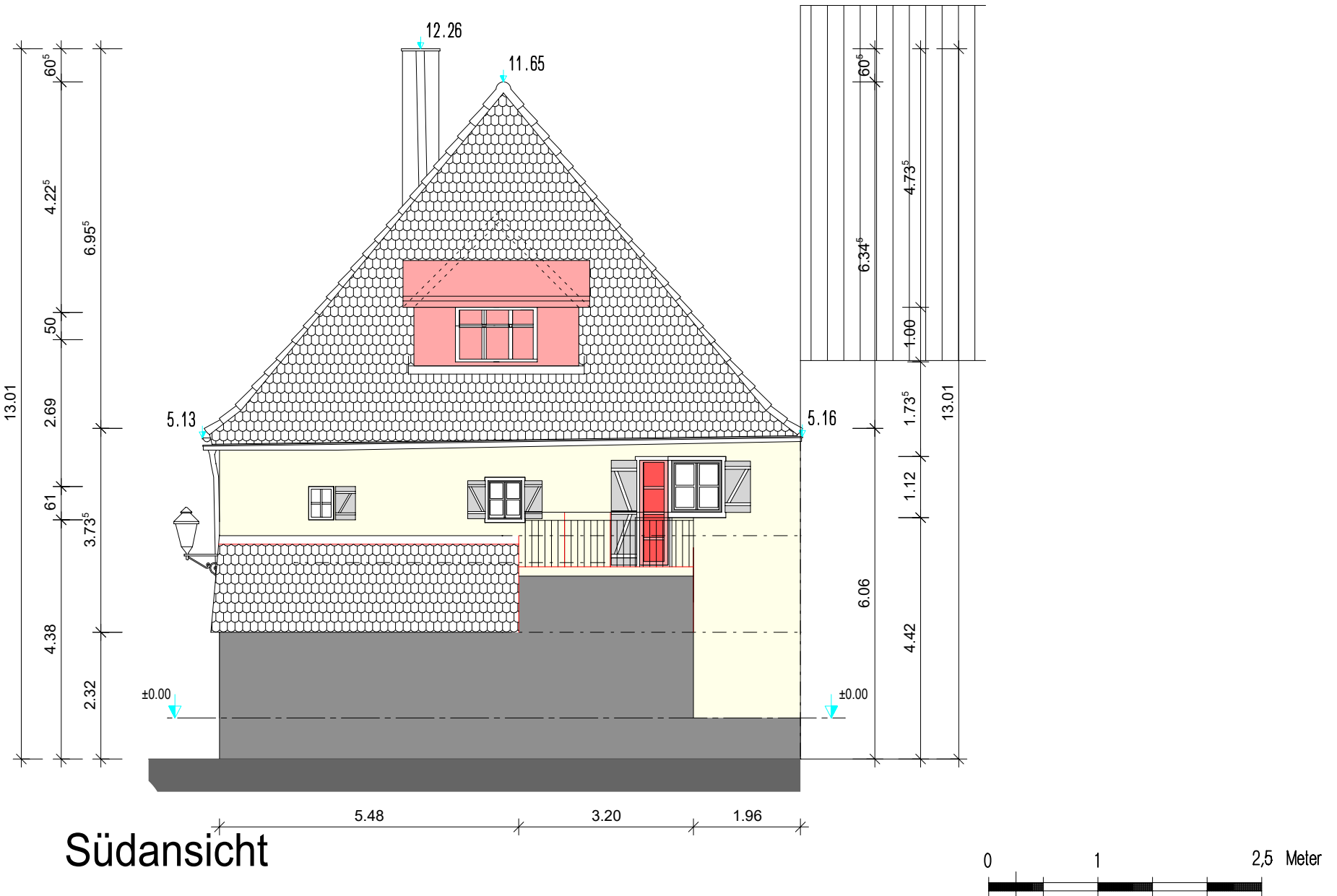

Südansicht

Gemarkung Herrieden
Gemeinde Herrieden
Flur-Nr. 185

Projekt

Sanierungskonzept eines denkmalgeschützten Wohnhauses, in Mietwohnungen mit Anbau einer Balkone

Vordere Gasse 13 D-91567 Herrieden

Projektnummer

Blattbezeichnung

19.61.06 EPL.01.01

Grundrisse , Ansichten

Maßstab: 1 : 100 Datum: 09.10.2023

Gezeichnet: FA Größe: DIN A1

Geprüft : Freigabe:

Mitgeltende Pläne / Freigabe für :

Nachbarn:

Änderungen

Datum	Index	Gez.	Betrifft

Stadt Herrieden

Herrnhof 10 D-915557 Herrieden

ARCHITEKTURBÜRO ALIZADEH
DIPL. ING. (FH)
FARZAD ALIZADEH
ARCHITEKT (BYAK)

BECHHOFENER STR. 14
D - 91550 DINKELSBÜHL
TEL 09851 - 82 43 07
FAX 09851 - 58 96 80
info@alizadeh-architekten.de
www.alizadeh-architekten.de