

Regionalplan
Region Westmittelfranken (8)

31. Änderung
Teksturkarte 3
zu Karte 2 "Siedlung und Versorgung"

Energieversorgung (Windkraft)

Entwurf vom 09.04.2024

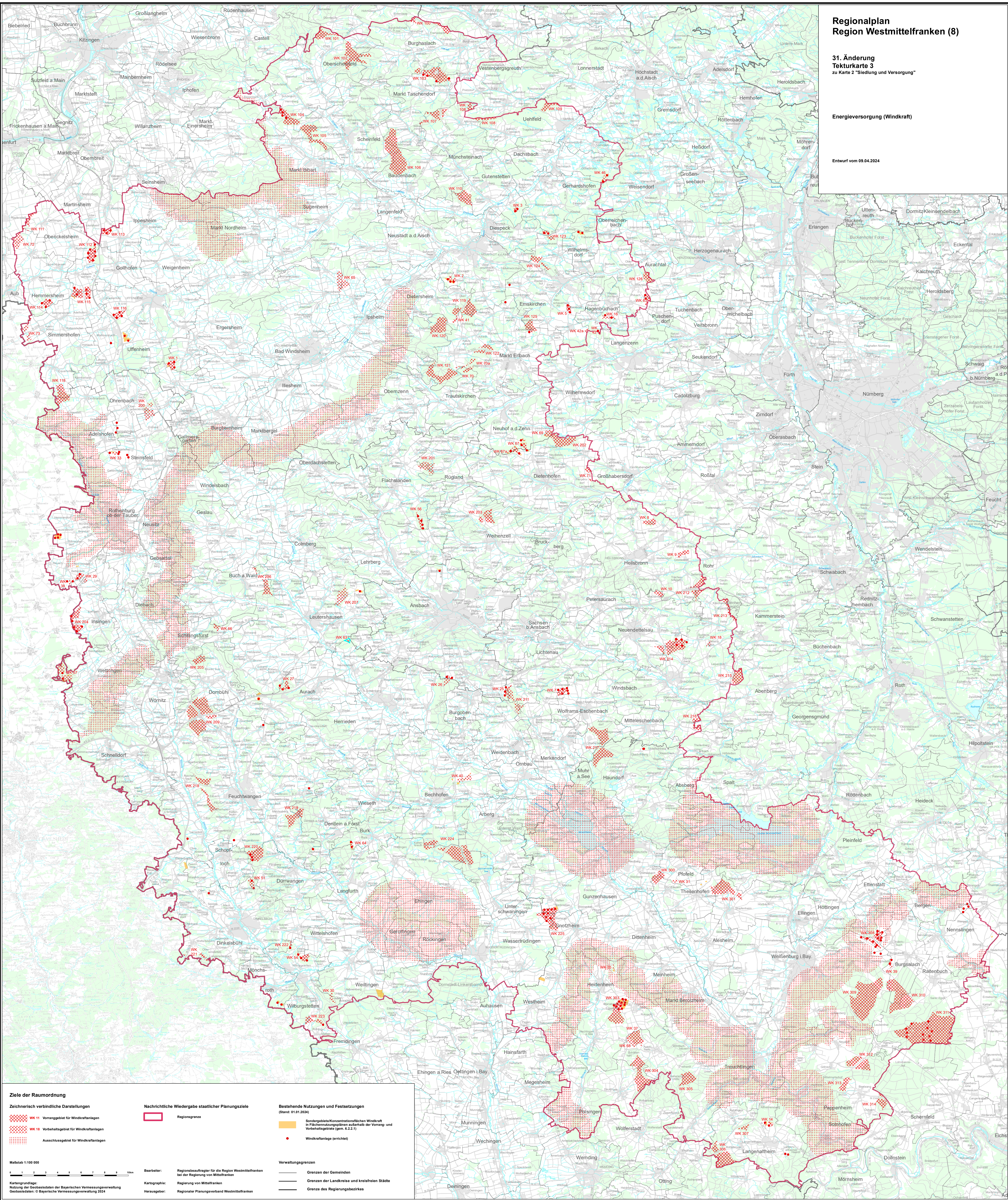

Ziele der Raumordnung

Zeichnerisch verbindliche Darstellungen

- WK 11 Vorraumbereich für Windkraftanlagen
- WK 18 Vorbehaltsgebiet für Windkraftanlagen
- Ausschlussgebiet für Windkraftanlagen

Nachrichtliche Wiedergabe staatlicher Planungsziele

- Regionengrenze

Bestehende Nutzungen und Festsetzungen (Stand: 01.01.2024)

- Sondergebiete/Konzentrationsflächen Windkraft in Flächenordnungsgesetzen außerhalb der Vorraumb- und Vorbehaltsgebiete (gem. § 2.2.1)
- Windkraftanlage (errichtet)

Verwaltungsgrenzen

- Grenzen der Gemeinden
- Grenzen der Landkreise und kreisfreien Städte
- Grenze des Regierungsbezirkes

Maßstab 1:100 000

0 1 2 3 4 5 6 7 8 9 10 km

Kartengrundlage:
Nutzung der Geobasisdaten der Bayerischen Vermessungsverwaltung
Geobasisdaten: © Bayerische Vermessungsverwaltung 2024

Barbeiter: Regionsbeauftragter für die Region Westmittelfranken bei der Regierung von Mittelfranken

Kartographie: Regierung von Mittelfranken

Herausgeber: Regionaler Planungsverband Westmittelfranken