



HAUS 3

HAUS 2

ANSICHT OSTEN



HAUS 3

HAUS 1

ANSICHT SÜDEN
Margarete - Adamski - Strasse

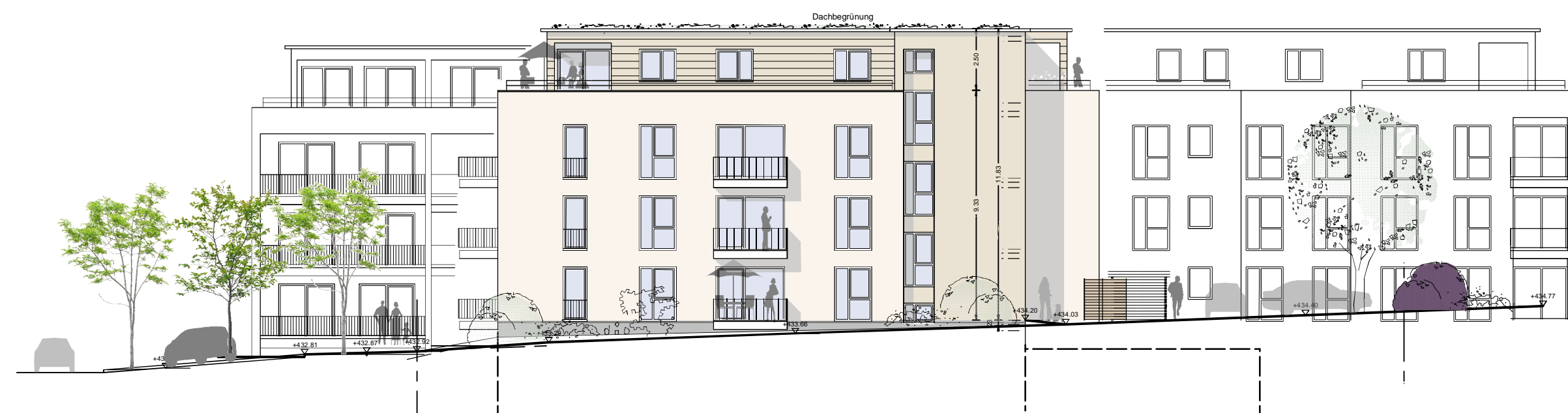

HAUS 1

ANSICHT OSTEN
Bekassinenweg



HAUS 1

ANSICHT WESTEN

WOHNBAUPROJEKT GLINGEN GARTEN

NEUBAU von 3 MEHRFAMILIENHÄUSER
IN HERRIEDEN - MARGARETE ADAMSKI STR.
NEUBAUGEBIET "SCHROTFELD 15.4"
BEREICH WA 5

Plannr.: ⑥

BAUHERR:
SCHELLMANN Immobilien GmbH
Fröschau 27
91572 BECHHOFEN

BETREIBER:
Kath./Evang. Sozialstation Bechhofen e.V.
Deocarplatz 3
91567 HERRIDEN

ANSICHTEN

M: 1:200

ARCHITEKTURBÜRO THINIUS, DIPL.-INGENIEURE + ARCHITEKTEN
WILLSTRASSE 14 97422 SCHWEINFURT TEL. 09721 / 72 88 -0
MAIL: info@thinius-architekten.de

DATUM: 01.10.2024