

Grundlage: Lageplan, gezeichnet ca. 1806

Der Bauherr: _____
Unterschrift Bauherr

Bauvorhaben:
Stadtschloss Herrieden
Sanierung u. Nachnutzung
Vogteiplatz 8 u.10
91567 Herrieden

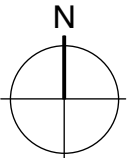

Auftraggeber:
Stadt Herrieden
Herrnhof 10
91567 Herrieden

Lageplan Vorentwurf Freianlagen

Datei:	2016_09 VE	Verfasser:	JW / RK	Nummer	VE
--------	------------	------------	---------	--------	----

Maßstab	1 : 500
---------	---------

Erstellt	31.03.2016
Stand	20.07.2016



WLG®
WLG Wollborn LandschaftsArchitekten GmbH
Schreiberhauer Straße 3
90475 Nürnberg
0911 8177 688 0
www.wollborn.com

VORABZUG

© WLG 2016