

Brandschutzanforderungen siehe Anlagen zum Brandschutzkonzept!

Legende:

- Bestand

Abbruch

Neubau

Mauerwerk

Stahlbeton
- Trockenbau

Eingang

LRH Lichte Raumhöhe

BRH Brüstungshöhe

Höhenbezug ± 0,00 m = +422,19m ü. NN  
(Gebäude B - Eingang Raum B 0.01)

## GENEHMIGUNGSPLANUNG

Stadt/Gemeinde: Stadt Herrieden  
Herrnhof 10  
91567 Herrieden

Flurnummer: 1, 3

Gemarkung: Herrieden

Unterschrift Bauherr: Stadt Herrieden  
Bürgermeister Hr. Alfons Brandl

Bauvorlageberechtigter: Bau-Consult Hermsdorf GmbH  
Dipl.-Ing. Architekt Heiko Pludra

Bauvorhaben: Stadtschloss Herrieden  
Sanierung u. Nachnutzung  
Vogteiplatz 8 u.10  
91567 Herrieden

Bauherr: Stadt Herrieden  
Herrnhof 10  
91567 Herrieden

Planung:

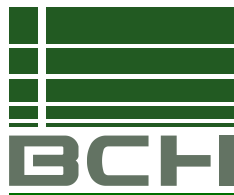

**Bau-Consult Hermsdorf**  
gesellschaft beratender ingenieure mbh

Bau-Consult Hermsdorf GmbH Uthmannstraße 14 07629 Hermsdorf

Tel.: +49 (0) 36601 - 574 - 0  
Fax.: +49 (0) 36601 - 574 - 21  
email: bch@bauconsult-hdf.de  
Internet: www.bauconsult-hdf.de

Darstellung: BA1 - Gebäude DEFIH  
Schnitt 14-14

Blattgröße: H/B = 420 / 700 (0.29m²)	Gezeichnet:	Name/ Unterschrift:	Datum:	Maßstab:
Projekt-Nummer: 16-040	Geprüft:	SKR	14.10.2016	1:100
		HPL	14.10.2016	Plannummer: BA1_AG201
				Index: --

Plot-Datum: 13.10.2016 Uhrzeit: 07:54 Uhr

© Bau-Consult Hermsdorf GmbH

Gebäude F

Gebäude E

Gebäude D

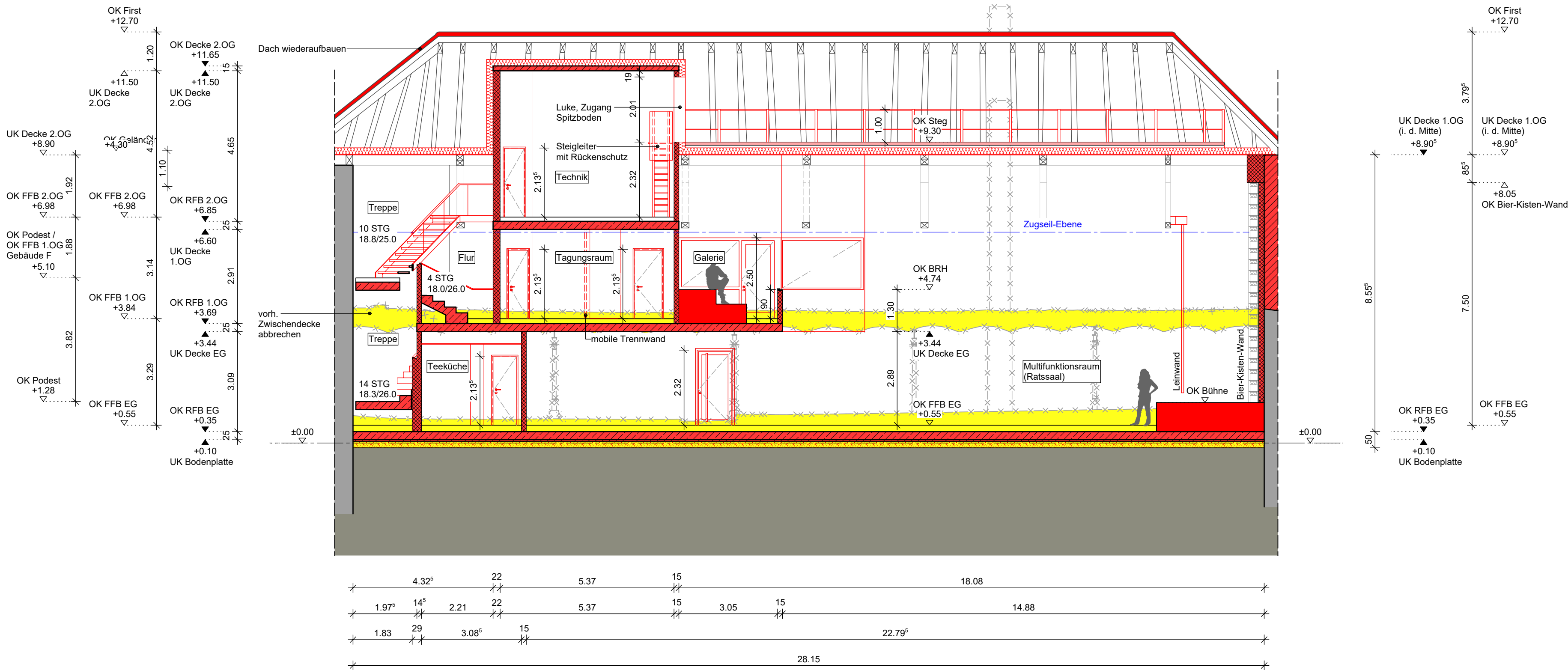

Fußbodenaufbau EG:

Bodenbelag  
Zementestrich  
Trittschalldämmung  
Wärmedämmung  
Trennlage, Abdichtung  
Stahlbetonbodenplatte  
Sauberkeitsschicht  
Frostschutzschicht

Fußbodenaufbau 1.OG:

Bodenbelag  
Zementestrich  
Trittschalldämmung  
Wärmedämmung  
Trennlage  
Stahlbetondecke

Dachaufbau:

Dachdeckung  
Grundlattung  
Konterlattung  
Mineralwollendämmung  
zwischen den Sparren  
Sparren im Bestand  
Gipskartonplatte